PILOTE

UNE ANTHOLOGIE 1977-1980

BIBLIOTHECA VIRTUALIS

Il est incontestable que des revues comme *Tintin*, *Spirou* et bien d'autres avaient des BD de grande qualité. Pourtant il est non moins certain que la BD n'aurait pas pris la tournure et le succès qu'elle a en France sans *Pilote*. Pendant longtemps les revues de BD ne faisaient que fidéliser une même tranche d'âge. Les lecteurs se renouvelaient de générations en générations. *Pilote* au contraire a accompagné une classe d'âge du collège, voire de l'école primaire (ce fut mon cas) à l'âge adulte, multipliant ainsi les cibles de clientèles.

C'est le passage au mensuel en 1974 qui va prouver qu'un journal de BD pour lecteurs adultes est pensable et possible. Certes *l'Écho des Savanes* existait depuis 1972 mais sa ligne éditoriale, rabelaisienne pour le moins, s'adressaient à des adultes avertis. La nuance est sensible, ainsi d'une niche étroite avec *l'Écho*, on passait au grand public avec *Pilote*.

Il a déjà été décrit dans la précédente anthologie le corpus général de ce *Pilote* mensuel. Les séries historiques, à l'exception de *Valérian*, ont disparu. Bilal, Lauzier, Blanc-Dumont, Palacios, Goetzinger et Clavé vont prendre la relève avec des unitaires à suivre ou des séries au long cours comme Mac Coy ou Jonathan Cartland.

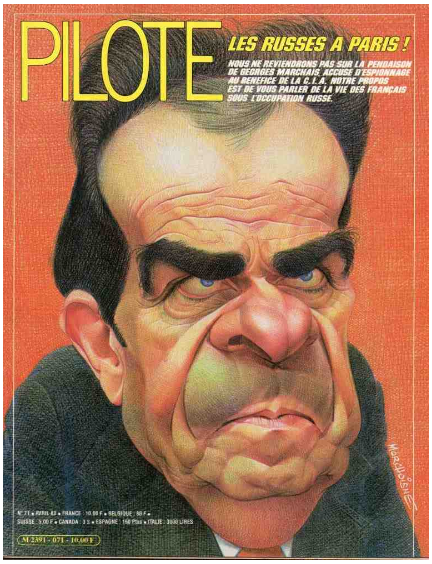

Ce cycle 1977-1980 est un peu moins marqué par l'aspect politique dans les BD, tout au moins de façon aussi ouverte. *La voix de la patrie* et *La vie des Français sous l'occupation russe* sont de bons exemples d'une charge en apparence plus diffuse et moins frontale. À titre comparatif *L'homme de l'année: Jack Racket* qui précède (1976) est une attaque ad hominem bien plus ouverte. En revanche les textes et les couvertures gardent un ton qui déplait au pouvoir giscardien. C'est ainsi que *Pilote* perd, un temps, son agrément en tant que journal et donc les avantages qui vont avec.

Ce qui marque cette période 77-80 est la multiplicité des formats courts. L'humour bien sûr mais aussi l'aventure sous forme de chroniques ou d'expérimentations graphiques ou scénaristiques.

Au chapitre de l'humour Fred continue de proposer quelques gags d'une planche dans son style onirique si particulier. Reconnaissons qu'il fait mouche. C'est aussi le moment ou le Grand Duduche fait son retour. Cabu travaille toujours pour Charlie Hebdo et poursuit ici dans le même ton satirique du journal de François Cavanna. Faut-il ajouter que c'est très politique. On est loin de la vie de lycée que Cabu décrivait dans les années 60. Rompant avec l'ordre chronologique ces quelques planches retenues débutent avec un Duduche devenu étudiant islamiste qui devient « l'otage » du petit frère de la fille du proviseur. Nous sommes alors en mai 1980; comment ne pas y voir une sorte de télescopage avec ce qui arrivera le 7 janvier 2015.

Lauzier poursuit sa route avec des solos tels *La tête dans le sac* ou *La course du rat*. Nous avons gardé dans ce recueil ses gags notamment ceux intitulés *Jeunes cadres et vieux tableaux*. Jean Solé laisse tomber la musique en images pour s'attaquer aux *Animaleries*, pas un gag mais un caractère absurde qui arrache les sourires.

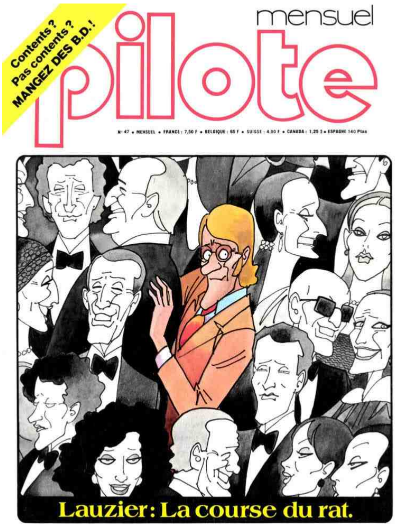

Les pages d'actualité qui étaient la marque de l'hebdo de 1968 à 1974 s'effacent peu à peu. *Résidence Paradis* qui décrit le rêve envolé des grands ensembles garde encore cette verve mais *Jour J, Heure H moins une* a davantage vieilli. La raison principale sont les caricatures des hommes de télé de l'époque mais ces visages ne diront plus rien à la génération des *millenials*. On peut d'ailleurs dire la même chose des hommes politiques que l'on retrouve dans Jack Racket.

Dans maelström de créations on note la série *André le corbeau*, également titrée *Annie Mal*, de Jean-Claude Denis, l'essai de Varier et Lamorthe avec leur fourmi, série qui ne fera pas long feu. On remarque aussi la trop courte présence de Carlos Trillo dans *Les petites portes de M. Lopez*. Cette série pour laquelle seul Trillo est mentionné est en fait une co-création avec Horacio Altuna qui assure les dessins, outre nombre

de scénarios. Cette série à nulle autre pareille chevauche l'absurde et l'onirique avec une pincée d'humour. Créée en 1976 en Argentine elle a connu 38 épisodes qui ont fait l'objet de deux albums en Argentine comme en Italie, avec un film en prime. On est donc loin des deux timides essais français de quelques planches mais il est vrai que cela heurtait peut-être nos esprits trop cartésiens.

Enfin il ne serait ni possible ni souhaitable de ne pas insérer quelques Talonneries même si connues de tous.

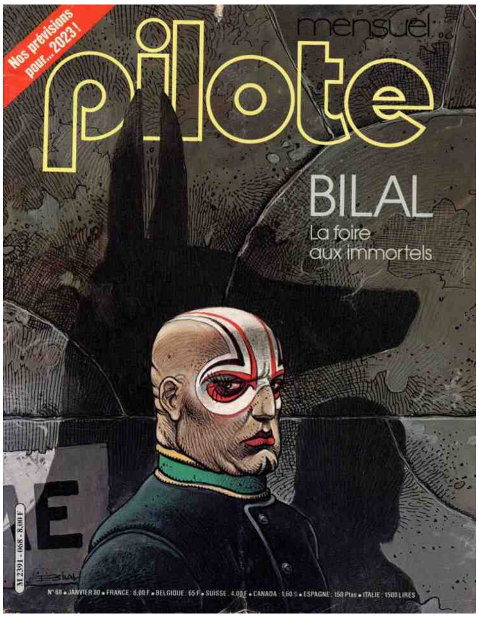

DES TALENTS INCONTESTABLES...

Aventures et recherches graphiques

Comme on a pu le dire 1968 a été une année de rupture pour *Pilote*. Suite à cela le journal va intégrer les fameuses pages d'actualité et faire venir des auteurs comme Reiser ou Gébé qui finiront par rejoindre, tout comme Cabu, *Charlie Hebdo*. Nouveaux départs en 1972 avec ceux de Gotlib, Bretécher et Mandrika pour créer *L'Écho des Savanes*. Il s'agit d'une grosse perte de talents, d'autant qu'elle a déjà été couplée avec la mise à l'écart des anciens vieux tauliers du journal comme Godard, Martial, Chakir, Delinx, ou de plus jeunes comme Pat Mallet ou Pélaprat. Bien sûr ce n'étaient pas tous des vedettes mais ils étaient comme ces acteurs de second rôle qu'on a plaisir à voir et revoir et qui apportent la petite touche de bonheur et de complicité. Tous les auteurs que nous venons de citer assuraient cette fonction sans rouler les mécaniques.

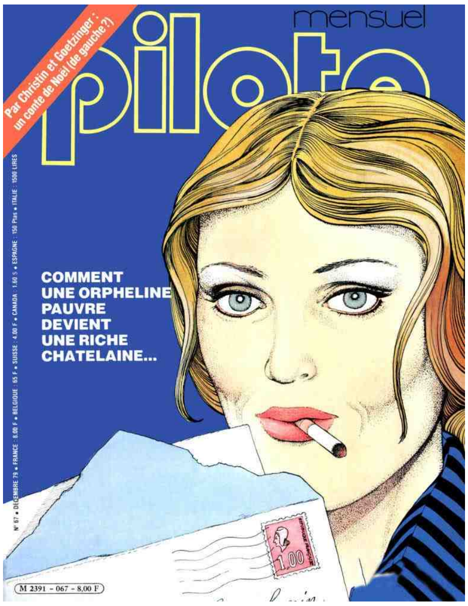

...MAIS QUI N'ONT PAS EU LE TEMPS DE S'INSTALLER ....

Parmi les nouveaux venus quelques pépites. Christin officiait déjà avec Mézières dans *Valérian*, désormais il participe à la découverte d'Enki Bilal avec *La ville qui n'existait pas* et *Les phalanges de l'ordre noir*. Il chaperonne un temps Annie Goetzinger et Godard fait son retour avec Ribera et leur *Vagabond des Limbes*.

Pilote gagne une image de journal intello mais se coupe du lectorat qui venait aussi chercher des BD d'aventures pures. Qui plus est il faut toujours du temps pour qu'une série s'installe. Certes on peut comprendre que des *Tracassin* ou *Tony Laflamme* n'avaient plus leur place dans ce *Pilote* new look, que *Michel Tanguy* (fin en 1971) paraissait trop cocardier dans une France soixantehuitarde mais *Barbe-Rouge* aurait pu revenir, mieux encore *Guy Lebleu* grand reporter pouvait aisément reprendre ses reportages. Et que dire des absences d'*Astérix*, *Blueberry*, *Lucky Luke* et finalement *Iznogoud* aussi.

Mis bout à bout ce ne sont plus des départs mais un exode et on remplace pas d'un claquement de doigts des séries qui étaient le nec plus ultra du journal. Malgré toutes leurs qualités celles de Bilal, Goetzinger ou Blanc-Dumont ne pouvaient raisonnablement combler ce vide. Les récits courts auraient dû y contribuer mais ce ne fut pas complètement le cas.

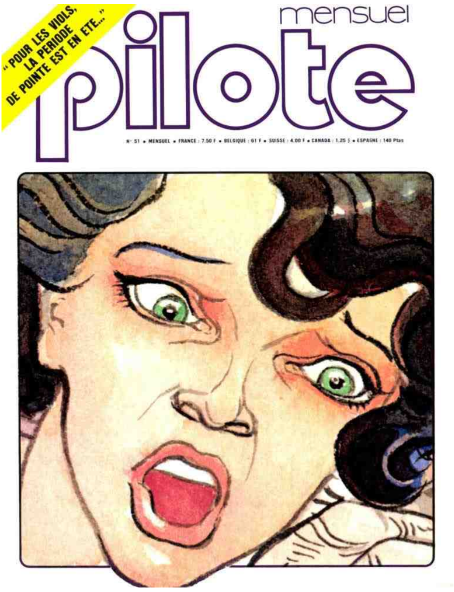

...ET SANS LE SOUTIEN DES ANICIENNES SÉRIES VEDETTES

Gibrat, encore à ses débuts, s'inscrit pour trois histoires. Son talent n'a pas encore atteint la dimension qui sera la sienne plus tard mais l'ensemble est d'autant plus intéressant que ces récits se terminent par un retournement de situation, celui où il signe seul le scénario étant même le meilleur. Il n'est pas sûr que son *Idée reçue* soit pleinement appréciée aujourd'hui. Nous l'avons gardé pour que vous puissiez justement vous en faire une, d'idée !

Mais dans cette effervescence de nouveaux collaborateurs tous n'ont pas le potentiel de Gibrat telles *Les Chroniques du sable* de Gilles Nifenecker. Elles nous transportent en 1291 au Moyen-Orient et nous content le sort de quelques croisés. Si l'idée de départ peut sembler bonne n'est pas Charlier qui veut.

Devant ce manque de substance et autant le dire parfois de qualité le journal se tourne vers les bonnes adresses. Voici que

Dino Battaglia (1923-1983) fait son apparition avec deux adaptations de Maupassant, autre bonne adresse. Il est dommage qu'on ait pas fait davantage encore fait appel à lui et à tous ces Italiens talentueux qui régalaient la Botte. On retrouve également le Catalan Enric Scio (1942-1998) dont le dessin est aussi une merveille. Néanmoins quand il signe ses propres scénarios il a tendance à verser dans l'avant-garde. Son *Vous êtes cuits* est brillant tant pour le dessin que le scénario mais reste toutefois déroutant car l'art de l'épate a ses limites. Cet avant-gardisme affiché on le retrouve fréquemment dans le journal et souvent de manière plus poussée. Si la branchitude applaudit le grand public ne suit pas nécessairement.

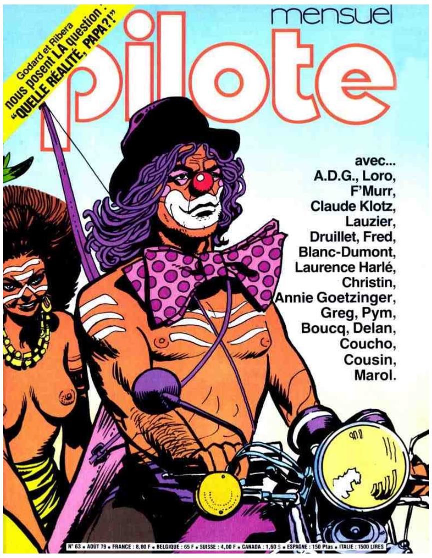

Même un garçon aussi classique que Christian Godard surprend parfois. Le sixième segment du *Vagabond des Limbes*, *Quelle réalité Papa?* en avait désarçonné plus d'un. Comparé à cela *Une solitude souveraine* qui clôt ce recueil ferait presque figure de bande conformiste alors qu'elle qu'une assez traditionnelle bande d'aventure signée Ceppi et Martinez.

La bête du Gévaudan de Dubos et Billon sur une facture assez classique part aussi vers des chemins de traverse dont on se demande bien le pourquoi du comment. Même l'intrigant *Infiltration* de Claude Geminiani et Michel Blanc-Dumont, pourtant réussi, aurait demandé un peu plus de maitrise. En revanche Jardin, une courte bande sans dialogues, de l'Argentin Ricardo Barreiro et l'Espagnol Federico Del Barrio (1950) verse dans un fantastique de bon aloi.

De tous ces exemples que nous avons réunis il ressort que certes *Pilote* reste un grand journal mais sa période d'or est passée. En matière d'humour son concurrent principal est *Fluide Glacial*, en matière d'aventures *Métal Hurlant* le challenge, en articles purs *Actuel* de Jean-François Bizot le surclasse. Il fut pourtant un temps où il tenait la place de leader incontesté.

Mais avec la présence de Christin, Mézières, Bilal, Harlé, Blanc-Dumont, Pétillon, Gibrat qui s'affirme, de quelques autres de moindre envergure (ou que j'ai oubliés) et l'injection de talents étrangers comme Starr, Manara ou Pratt *Pilote* va poursuivre p tant bien que mal sa route jusqu'au mitan des années 80. En 1986 le journal fusionnera avec Charlie pour devenir Pilote et Charlie. On en reparlera peut-être un jour.

Garches, le 20 mai 2026

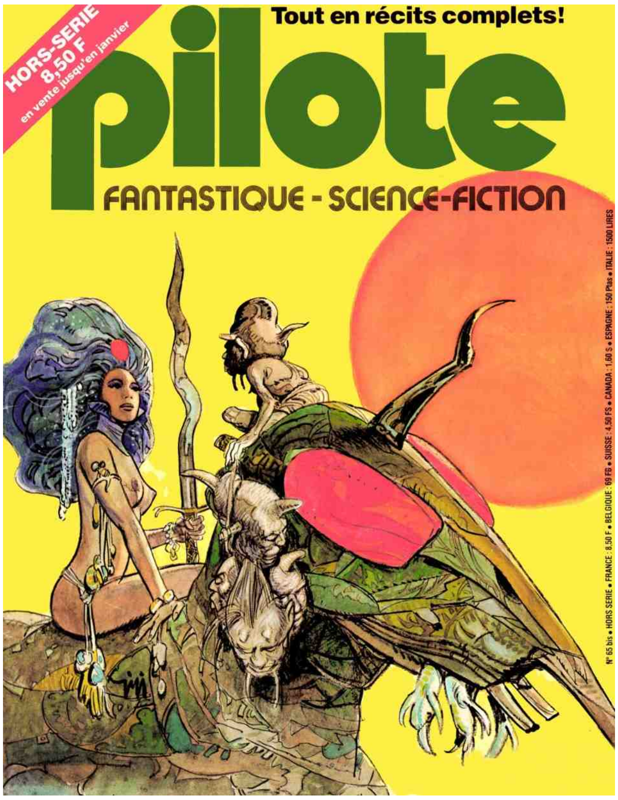

DEMANDEZ LE PROGRAMME !

HUMOUR

•	Annie Mal	Jean-Claude Denis	#45/51/55-57/59
•	Résidence Paradis	Vidal/Alexis	#52 septembre 1978
•	La voix de la patrie	Gérard Lauzier	#59 mars 1979
•	La vie des Français sous l'occupation russe	Vidal/Coutelis	#71 avril 1980
•	L'homme de l'année: Jack Racket	Guy Vidal/Harry North	#20 janvier 1976
•	Jour J, Heure H moins une	De Beketch/Dupuis	#75 août 1980
•	Les petites portes de M. Lopez	Carlos Trillo	#76/80
•	Gags	Fred	#11/12/13/14/29/43
•	Animaleries	Jean Solé	#71-74/79-80
•	Gag	Jean Solé	#75 août 1980
•	Le Grand Duduche	Cabu	#72/71/76/77/80
•	Gag	Lauzier	#57 janvier 1979
•	Jeunes cadres et vieux tableaux	Lauzier	#69-71/74-76/79
•	Gag	Lauzier	#77 octobre 1980
•	La fourmi s'en va-t-en guerre	Varier/Lamorthe	#71 avril 1980
•	Nouvelle fable	Varier/Lamorthe	#72/76/78
•	Achille Talon dans Jeux dits « mâtins »	Greg	#66 1979
•	Achille Talon : Hop là ! Du jour	Greg	#75 août 1980

AVENTURES, CHRONIQUES ET BIZARRERIES

•	Deux amis	Dino Battaglia	#66 novembre 1979
•	Saint-Antoine	Dino Battaglia	#69 février 1980
•	Vous êtes cuits	Enric Scio	#65 bis octobre 1979
•	Chroniques du sable	Gilles Nifenecker	#54-57/65 bis
•	Idées reçues	L. Simonet/Jean-Pierre Gibrat	#51 juillet 1978
•	Le pic du ruby	Jean-Pierre Gibrat	#65 octobre 1979
•	Fait divers aéronautique	Rodolphe/Jean-Pierre Gibrat	#72 mai 1980
•	Drame colonial	Enki Bilal	#48 avril 1978
•	Infiltration	Cl. Geminiani/M. Blanc-Dumont	#53 septembre 1978
•	Jardin	R.Barreiro/Federico del Barrio	#65 bis octobre 1979
•	La bête du Gévaudan	Dubos/Billon	#73 juin 1980
•	Une solitude souveraine	Martinez/Ceppi	#79/80

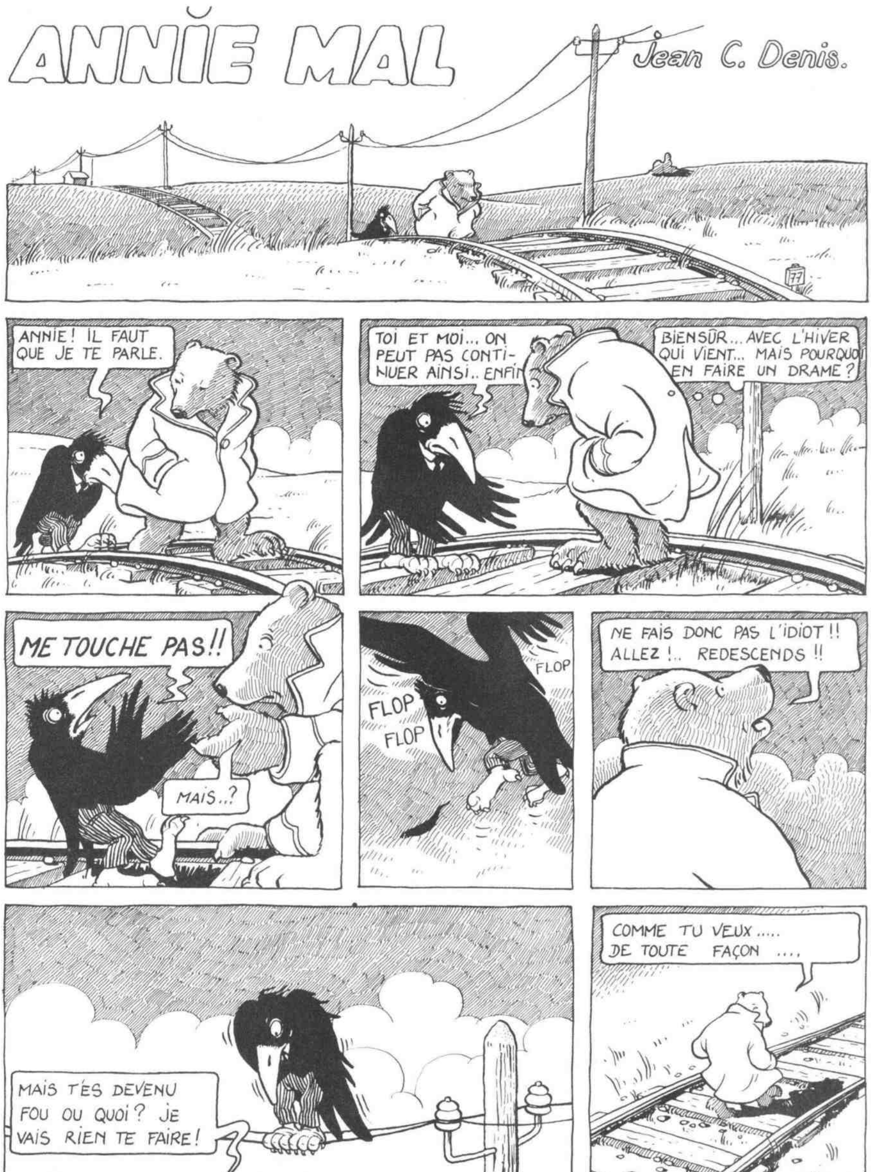
ANNIE MAL
Jean C. Denis.
ANNIE! IL FAUT QUE JE TE PARLE.
TOI ET MOI... ON PEUT PAS CONTINUER AINSI.. ENFIN
BIENSÛR... AVEC L'HIVER QUI VIENT... MAIS POURQUOI EN FAIRE UN DRAME?
ME TOUCHE PAS!!
MAIS..?
FLOP
FLOP
FLOP
NE FAIS DONC PAS L'IDIOT!! ALLEZ!.. REDESCENDS!!
MAIS T'ES DEVENU FOU OU QUOI? JE VAIS RIEN TE FAIRE!
COMME TU VEUX..... DE TOUTE FAÇON ....,

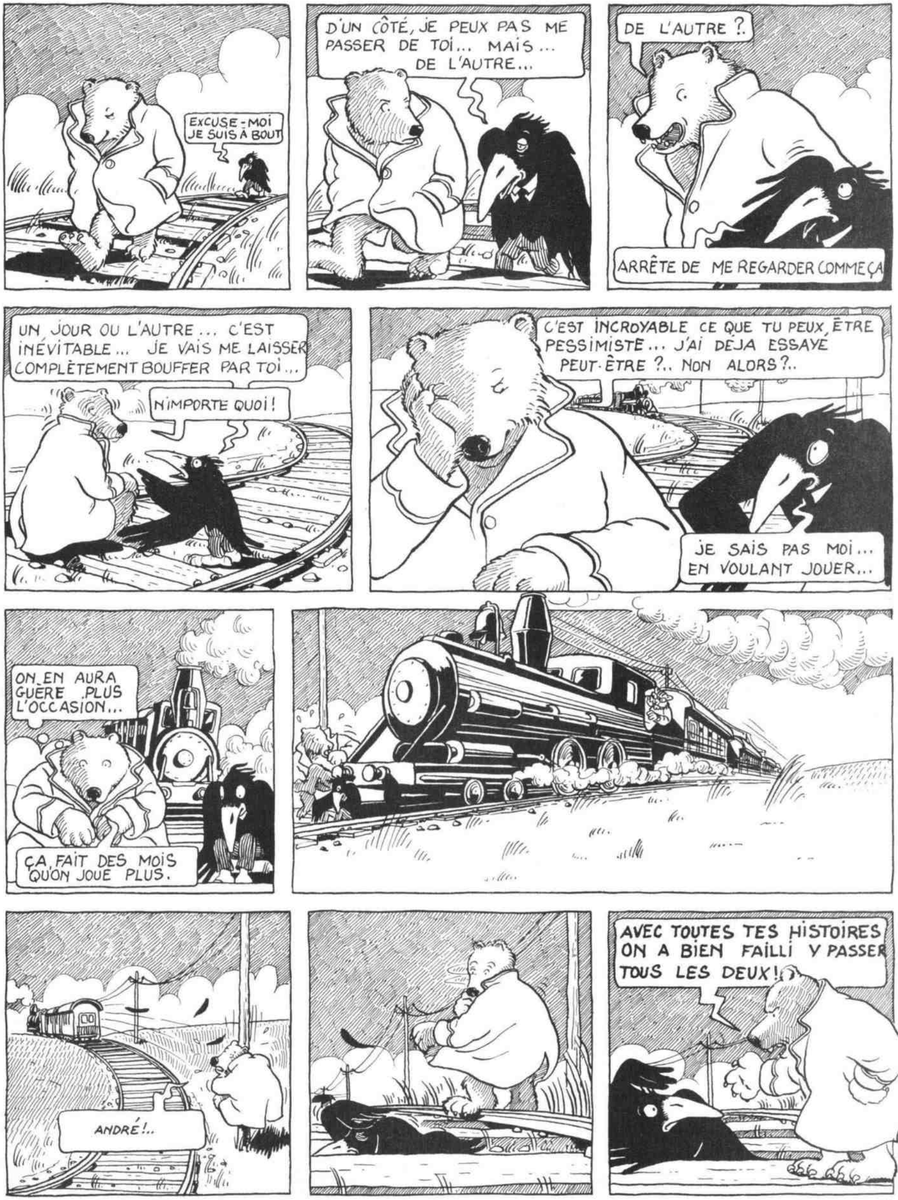
EXCUSE-MOI JE SUIS À BOUT
D'UN CÔTÉ, JE PEUX PAS ME PASSER DE TOI... MAIS... DE L'AUTRE...
DE L'AUTRE ?.
ARRÊTE DE ME REGARDER COMME ÇA
UN JOUR OU L'AUTRE... C'EST INÉVITABLE... JE VAIS ME LAISSER COMPLÈTEMENT BOUFFER PAR TOI...
N'IMPORTE QUOI !
C'EST INCROYABLE CE QUE TU PEUX ÊTRE PESSIMISTE... J'AI DÉJÀ ESSAYÉ PEUT-ÊTRE ?.. NON ALORS ?..
JE SAIS PAS MOI... EN VOULANT JOUER...
ON EN AURA GUÈRE PLUS L'OCCASION...
ÇA FAIT DES MOIS QU'ON JOUE PLUS.
ANDRÉ !..
AVEC TOUTES TES HISTOIRES ON A BIEN FAILLI Y PASSER TOUS LES DEUX !

MERDE ALORS !! JE FRÔLE LA MORT ET C'EST TOUT CE QUE TU TROUVES À DIRE !!
ANNIE ?
ANNIE !!
D'ABORD ELLE A UN CARACTÈRE DE COCHON...
HÉ ! ANNIE ! OÙ TU VAS PAR LÀ ?
TU LE SAIS TRÈS BIEN
ET PUIS ELLE A UN GROS CUL...
MAIS TU VAS QUAND MÊME PAS DORMIR PENDANT SIX MOIS ?
ET MOI DANS TOUT ÇA ??
C'EST TOI QUI A VOULU VENIR... JE T'AVAIS PRÉVENU NON ??
BON ..... ALLEZ ..... HEIN ?
J'ATTENDRAI !
... DIS DONC PAS DE BÊTISES. ESSAYE DE VOLER DE TES PROPRES AILES ....
... POUR UNE FOIS ...
FIN

ANNIE MAL
JEAN C. DENIS
VOLER DE MES PROPRES AILES...
COMME SI J'AVAIS JAMAIS FAIT AUTRE CHOSE!
NE SERAIT-CE QUE POUR MANGER
FLOP
FLOP
FLOP
FLOP
BESOIN DE PERSONNE!
SI TU VIENS POUR BOUFFER, C'EST TROP TARD!
QUOI?
Y'A PLUS RIEN.
MAIS QUE VAIS-JE DEVENIR?
PLUS RIEN DU TOUT!
LA FAIM... LE FROID... C'EST IMPOSSIBLE!
PERSONNE?
1

BRR!
PLUS QU'À ATTENDRE LE LONG SOMMEIL...
ANDRÉ? T'ES LÀ?
CLAC! CLAC!
LA DÉLIVRANCE...
QU'EST-CE QUE TU FABRIQUES?
J'HIBERNE!
ROARL! WAARL!
IL RECOMMENCE.
LES OURS HIBERNENT AUSSI.
ANDRÉ, TU N'ES PAS UN OURS. TU RISQUES DE MOURIR DE FAIM ET DE FROID... VOYONS TU M'ÉCOUTES?
JE DORS...
COMME TU VOUDRAS...
COMME ANNIE
ET NE T'EN FAIS PAS POUR NOUS, ON A TROUVÉ UNE VÉRITABLE MINE DE BOUFFE!
?
2

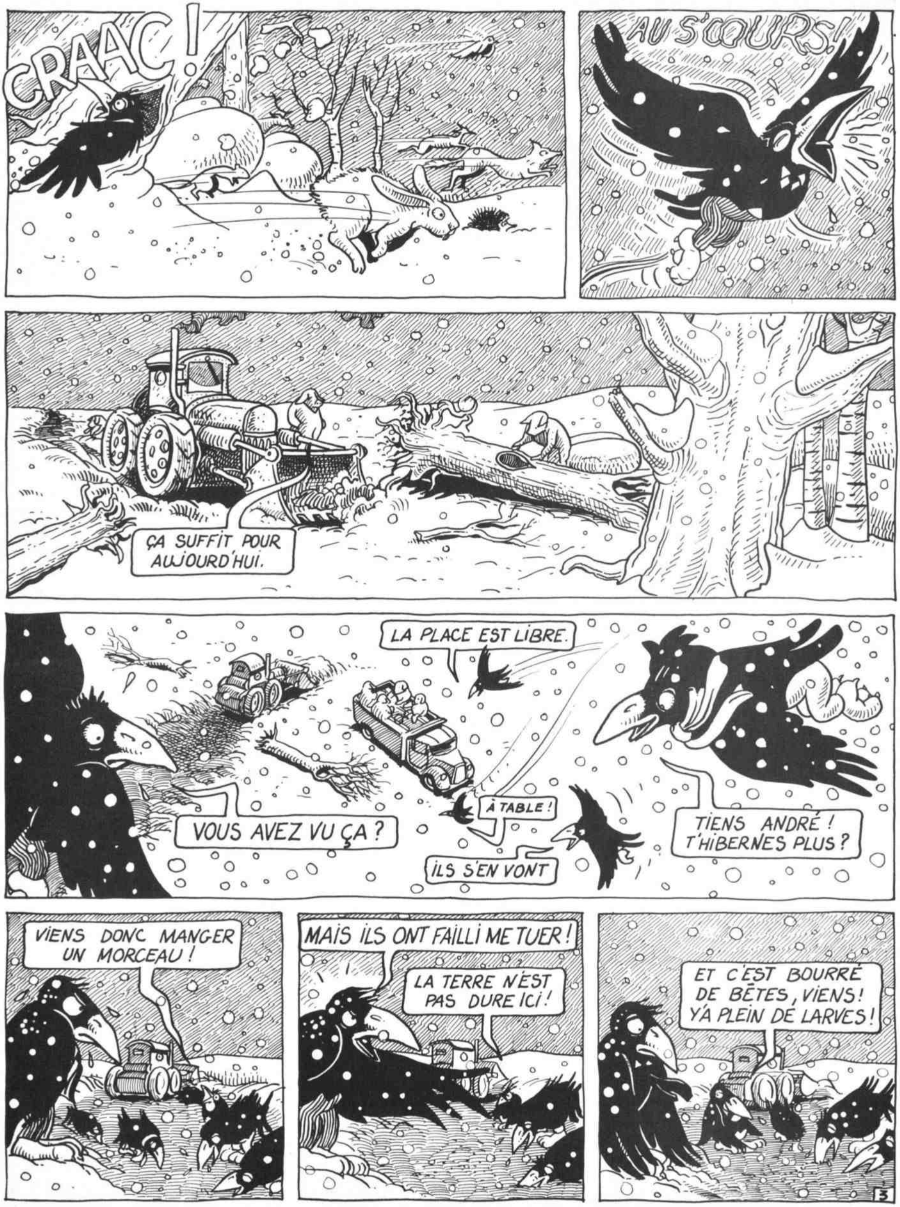
CRAAC !
AU S'COURS !
ÇA SUFFIT POUR AUJOURD'HUI.
VOUS AVEZ VU ÇA ?
LA PLACE EST LIBRE.
À TABLE !
ILS S'EN VONT
TIENS ANDRÉ ! T'HIBERNES PLUS ?
VIENS DONC MANGER UN MORCEAU !
MAIS ILS ONT FAILLI ME TUER !
LA TERRE N'EST PAS DURE ICI !
ET C'EST BOURRÉ DE BÊTES, VIENS ! Y'A PLEIN DE LARVES !
3

HA! HA! ÇA FAIT DU BIEN HEIN? ANDRÉ.
SALES PORCS!
RICC!
MOI?
PENDANT QUE VOUS VOUS GOINFREZ...
SCHTFFF!
MAIS
.ILS OUVRENT LES CACHETTES
DÉCHIRENT LES TERRIERS
CASSENT LES ARBRES
RÉVEILLENT LES ENDORMIS
NOUS CHASSENT D'ICI
QU'EST-CE QU'ON Y PEUT NOUS HEIN?
OUI C'EST VRAI!
NOUS ON PART!
QUELLE HORREUR!
ILS DISENT LA VÉRITÉ!
ANDRÉ T'ES VRAIMENT CHIANT TU SAIS...
IL FAUT EMPÊCHER CES GENS DE RETOURNER LA TERRE!
ET COMMENT S'IL TE PLAIT!?
JE SAIS PAS MOI...
4

ALLEZ, VIENS MANGER ENCORE UN PEU!
PLUS FAIM
QU'IL EST CHIANT ALORS!
ON VA RESTER TOUT SEULS!
ET ALORS POURQUOI PAS ?
ON N'A PAS BESOIN D'EUX, NOUS AUTRES.
POT POT POT
DE TOI NON PLUS D'AILLEURS!
DE PERSONNE QUOI!...
ON PEUT TRÈS BIEN VIVRE TOUT SEULS!
HÉ! LES MECS! VOILÀ LA GOUDRONNEUSE!!
POT POT
JE ME SENS UN PEU LOURD!
TOI AUSSI??
TOUT SEUL... CHACUN POUR SOI... ILS DOIVENT AVOIR RAISON.
POT
AU SECOURS!
POT
POT
SECOUE-TOI!
ANDRÉ!
À L'AIDE!
FLIP
TROP GROS!
FLIP
PEUX PAS VOLER!
DE PERSONNE...
5

ANNIE MAL

Jean C. Denis

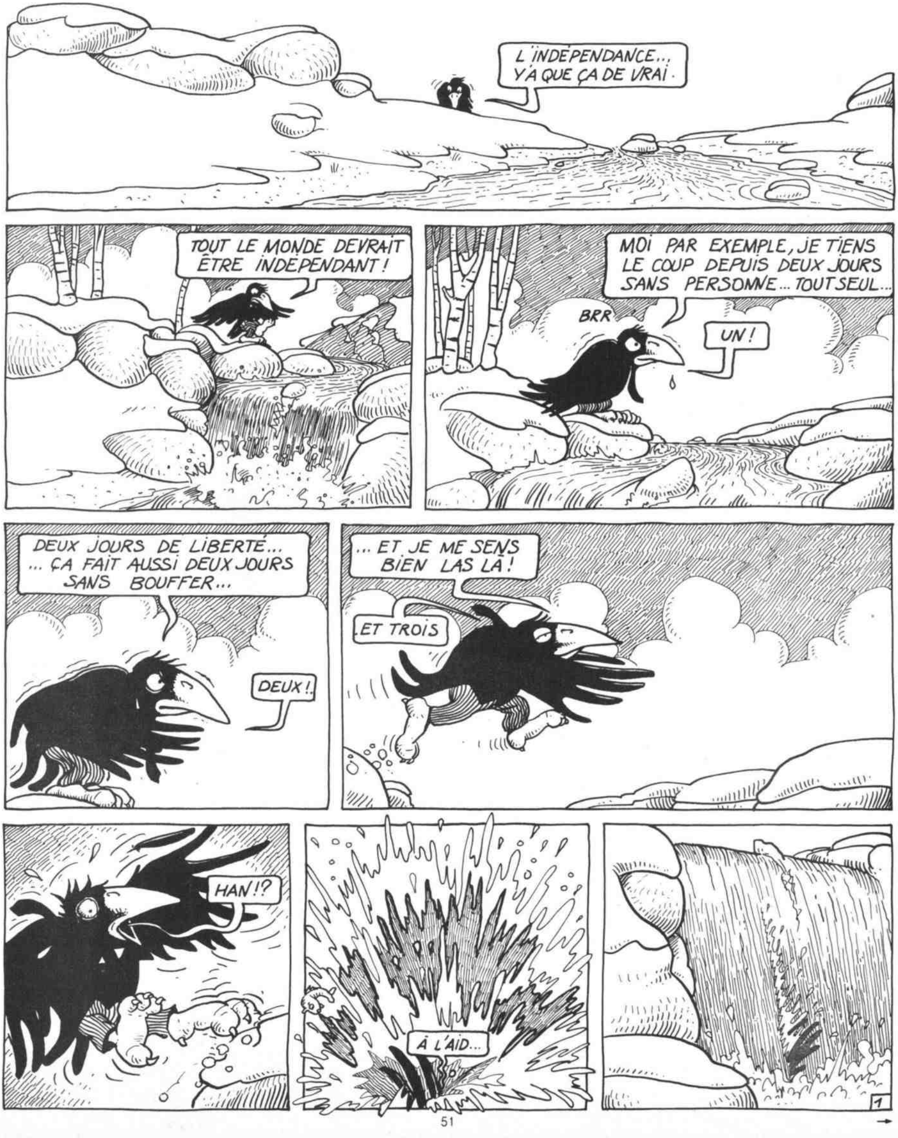

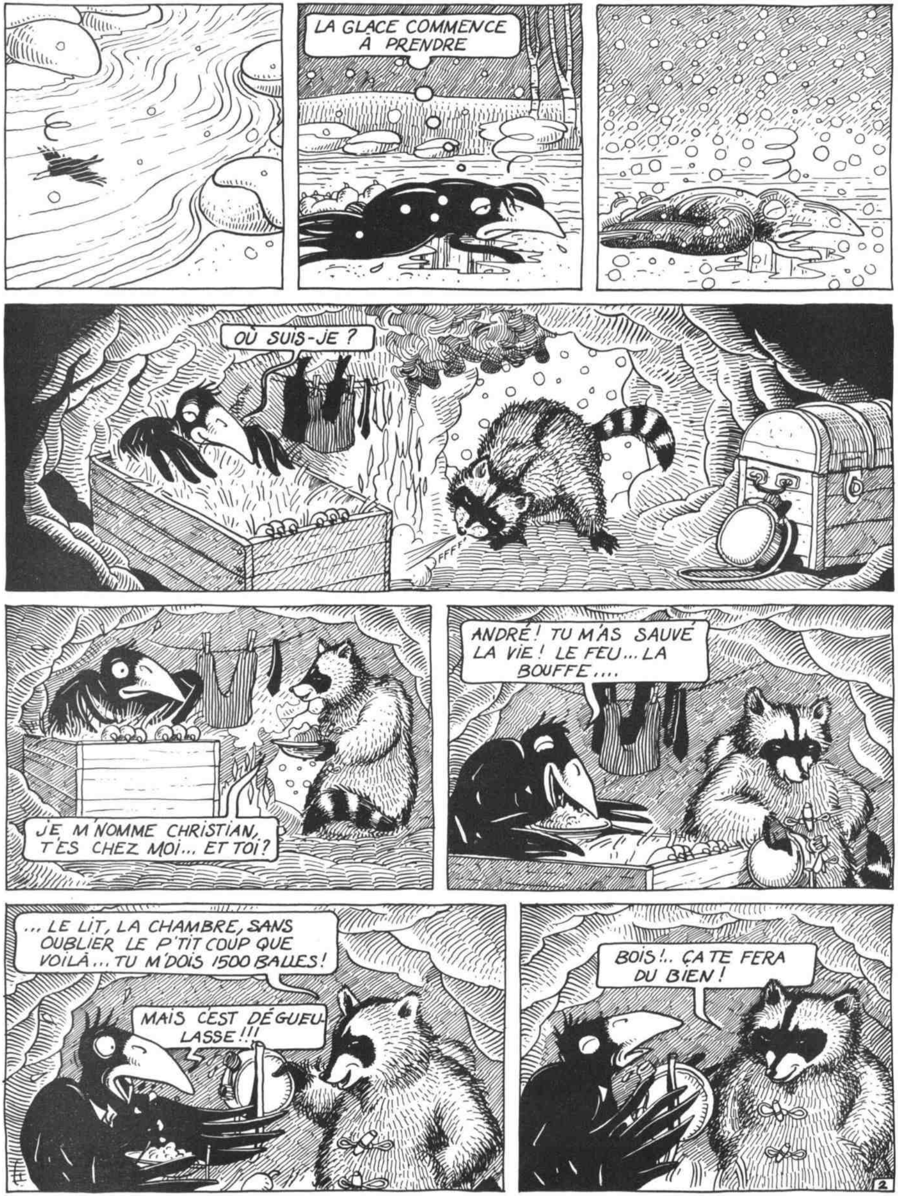
LA GLACE COMMENCE À PRENDRE
OÙ SUIS-JE ?
FFFF
JE M'NOMME CHRISTIAN, T'ES CHEZ MOI... ET TOI?
ANDRÉ! TU M'AS SAUVÉ LA VIE! LE FEU... LA BOUFFE....
... LE LIT, LA CHAMBRE, SANS OUBLIER LE P'TIT COUP QUE VOILÀ... TU M'DOIS 1500 BALLES!
MAIS C'EST DÉGUEU-LASSE!!!
BOIS!.. ÇA TE FERA DU BIEN!
2

TU AURAIS MIEUX FAIT DE ME LAISSER GELER!
TIENS ENFILE ÇA.
1500 BALLES ?!
J'AI PAS ÇA !
EH BEN TU ME DONNERAS UN COUP DE MAIN POUR PORTER LE BOIS PENDANT QUELQUES JOURS!
LE BOIS ?
OUAIS ! Y'A RIEN DE MIEUX POUR FAIRE DU FEU!
SUIS MOI TU VAS COMPRENDRE.
?
JE RÉVEILLE LES HIBERNANTS !
TU LES RÉVEILLES? MAIS IL NE FAUT PAS!
3

T'AS P'T'ÊTRE REMARQUÉ LA ROUTE QUI PASSE DANS L'COIN ?
BEN LES TYPES QUI LA CONSTRUISENT, RETOURNENT TOUT SUR LEUR PASSAGE !
C'EST VRAI ! JE PEUX EN TÉMOIGNER !
TOUT, ET LES TERRIERS DES DORMEURS EN PARTICULIER...
ON DIRAIT QUE ÇA LUI FAIT PLAISIR..
MOI, J'LES RÉVEILLE AVANT QU'IL SOIT TROP TARD !
JE VOIS !
CONTRE UN BON POURLICHE BIEN ENTENDU ! HÉ ! HÉ !
MAIS C'EST DÉGUEULASSE DE FAIRE PAYER ÇA !!
ON DEVRAIT S'AIDER MUTUELLEMENT NON ?
J'AI PAS ATTENDU QU'ILS ME PROPOSENT DE PORTER MON FAGOT POUR AIDER UNE BANDE DE VOLATILES COMME TOI À SORTIR DE CE TROU, OÙ ILS ALLAIENT SE FAIRE GOUDRONNER LES PLUMES !
C'ÉTAIT LÀ ! Y'A DEUX JOURS...
4

TU VOIS, MOI, J'AIDE TOUT LE MONDE!
LES CORBEAUX, LES LOIRS, LES MARMOTTES, LES OURS...
LES OURS?
ANNIE!!
ANNIE, L'OURSE?
EXCUSE-MOI CHRISTIAN, JE PARS, JE DOIS LA RÉVEILLER À TOUT PRIX.
TU NE VAS RÉVEILLER PERSONNE! TU RESTES À MON SERVICE!
MAIS... SI JE NE FAIS RIEN, ELLE RISQUE LE PIRE! LE PIRE!
ANNIE, L'OURSE, EST SUR MA LISTE, MAIS J'AI D'AUTRES CLIENTS À VOIR D'ABORD.
MON ANNIE
POSE ÇA LÀ!
5

PAS LÀ!! MAIS QUE T'ES CON! TU VEUX L'ENFUMER OU QUOI?
L'ENFUMER?
TU VOIS BIEN D'OÙ VIENT LE VENT NON?
¡ÉMILE?♩♪
♩ÉMILE?♪
♩ÉMILE♪♪
ÉMILE?
MMM?
QUEL JOUR SOMMESNOUS?
15 FÉVRIER
Y'A LE FEU?
NON
UNE INONDATION?
NON PLUS
ALORS QUOI?
UNE ROUTE ÉMILE! NORMALEMENT C'EST PLUS CHER
JE SAIS
MONSTRE
CELUI-LÀ DEVRAIT T'ALLER!
QUELLE GÉNÉROSITÉ!
6

TIENS! AIDE-LE À BOIRE!
BIENSÛR! ÇA FAIT PARTIE DU FORFAIT!
HOLA! DOUCEMENT ÉMILE T'ES PAS TOUT SEUL!
RAAA... SI J'OSAIS!.. MAIS CETTE MARCHE M'A TUÉ.
ÇA RÉVEILLERAIT UN MORT HEIN? ÉMILE... HA!HA!
ET PUIS J'AI LE VENTRE TRÈS VIDE.
EN TOUS CAS, DETTE OU PAS JE REPRENDS MA LIBERTÉ!
BON! JE VAIS CHERCHER LES SOUS!
PLUS RIEN NE ME LIE À CE MONSTRE.
ÉMILE? QU'EST-CE QUE TU FOUS? MAIS J'Y PENSE...
UNE AUT' SORTIE!! CE SACRÉ VIEUX MALIN M'A BIEN POSSÉDÉ!!
ANDRÉ PORTEUR DE FAGOT EST MORT!
MAIS FAUT PAS S'LAISSER ALLER QU'EST-CE QUE TU DIRAIS D'UNE BONNE JAFFE HEIN? J'T'INVITE
ALORS TU T'AMÈNES?
ÇA VA! J'ARRIVE!
ET L' BOIS? C'EST MOI QUI VAIS LE PORTER P'T'ÊT'?
FIN

ANNIE MAL

Jean C. Denis

REMARQUE, UNE HIRONDELLE, C'EST SÛREMENT SUCCULENT!
RCC
CRRRC
CRR
TU PARLES!
QUAND L'HIVER EST LONG, LA FAIM TROP LANCINANTE...
ON OUBLIE TOUTE PRUDENCE, ON GAGNE LES LIEUX HABITÉS,..
NON?
CRRC! CRRC!
ET ON S'ATTAQUE AUX TROUPEAUX, VOIRE MÊME À L'HOMME QU'ORDINAIREMENT ON FUIT...
ON PEUT MÊME ÊTRE PRIS D'UNE FOLIE MEURTRIÈRE
RC
CR
CRRC.
CE QUI NOUS VAUT LA HAINE DES PAYS... ÉCOUTE!...
CRRRC! CRRC! CRRRC! RC!
QU'EST-CE QUE T'AS?
V'LA QUELQU'UN!
IL EN RESTE COMBIEN À RÉVEILLER AUJOURD'HUI?
CRRC! CRRC!
TROIS OU QUATRE!
TIENS TIENS!
WOUAH! CET OISEAU EST POUR MOI...
TU ES UN ÂNE!
...BIEN MOULÉ DANS SON PANTALON RAYÉ...
CES DEUX LÀ RÉVEILLENT LES HIBERNANTS, Y'A QU'À LES SUIVRE DISCRÈTEMENT... À NOUS LES MARMOTTES, LES LOIRS! FINIE LA FAIM!
IL EST BIEN GRAS LE SALAUD!!!
2

CRRC!
CRRC
CRRC!
RETIENS-TOI TU VAS TOUT GÂCHER
TU COMMENCERAIS PAR L'AILE OU PAR LA CUISSE?
CRRC!
ATTENDS!
J'PEUX PAS!
DES LOUPS
WAOUUUUU
FLIP
FLOP
FLOP
FLIP!
TU AS GAGNÉ!!
QUEL ÂNE ALORS! ON VIENT DE PERDRE UN FAMEUX FILON!
DEUX VRAIS LOUPS!
ET TOI BIENSÛR TU NE VEUX RIEN DIRE!
3

ALLEZ PARLE!!! LES NOMS ET LES ADRESSES!
J DIRAI RIEN!
BRAVO CHRISTIAN TIENS BON!
BON! BEN PUISQU'IL VEUT RIEN DIRE, Y'A QU'A L'MANGER. IL A L'AIR TENDRE NON?
SURTOUT NE TENTE RIEN POUR M'AIDER HEIN? ANDRÉ!!!
?
NON! NON!
ALLEZ! ON L'BOUFFE?! APRÈS J'EN FERAI UN CHAPEAU DE DAVY CROQUETTE!
ATTENDS!!
SI TU ME MANGES AUJOURD'HUI, TU AURAS FAIM DEMAIN!.. SI TU ME LAISSES LA VIE, J'TE DIRAI COMMENT MANGER TOUTE TA VIE, MÊME L'HIVER!
TU RIGOLES!?
LAISSE-LE CAUSER!!
VOILÀ... DEPUIS LES TRAVAUX TOUT LE MONDE A ÉMIGRÉ...
ON S'EN ÉTAIT RENDU COMPTE!
LAISSE-LE CAUSER MERDE!
...DONC TOUT L'MONDE S'EST TIRÉ SAUF LES DORMEURS ET LES OUVRIERS QUI FONT LES TRAVAUX JUSTEMENT
ET ALORS?
OUI ET ALORS?
4

APPROCHEZ-VOUS !
PSS........ CH..... BZ.. QUE..... PCH.... BSSS...
?
IL A RAISON... C'EST LA SEULE SOLUTION.
C'EST ÇA, OU DISPARAÎTRE.
REGARDE! ILS PARTENT! ALORS ?.. QU'EST-CE QUE TU LEUR AS DIT ?
HÉ! ATTENDS-MOI!
DES VRAIS LOUPS, FIERS, FORTS, FÉROCES ET LIBRES! MAIS QU'EST-CE QUE TU LEUR AS DIT ???
TU LE SAURAS BIEN ASSEZ TÔT!
HÉ ATTENDS! J'PEUX PORTER LE BOIS SI TU VEUX !!
AUREVOIR !!!
LA SOLITUDE... LE FROID...
LA NUIT...
...ICI, JE SERAI MOINS MAL QU'AILLEURS...
5

ET CE VENT!
QUELLE NUIT!
ET CHAQUE FOIS QU'ON FERME UN OEIL, CETTE IMPRESSION HORRIBLE DE TOMBER DANS UN PRÉCIPICE !...
HAN!!!
QUELQUE CHOSE VIENT DE SE CASSER QUELQUEPART
6

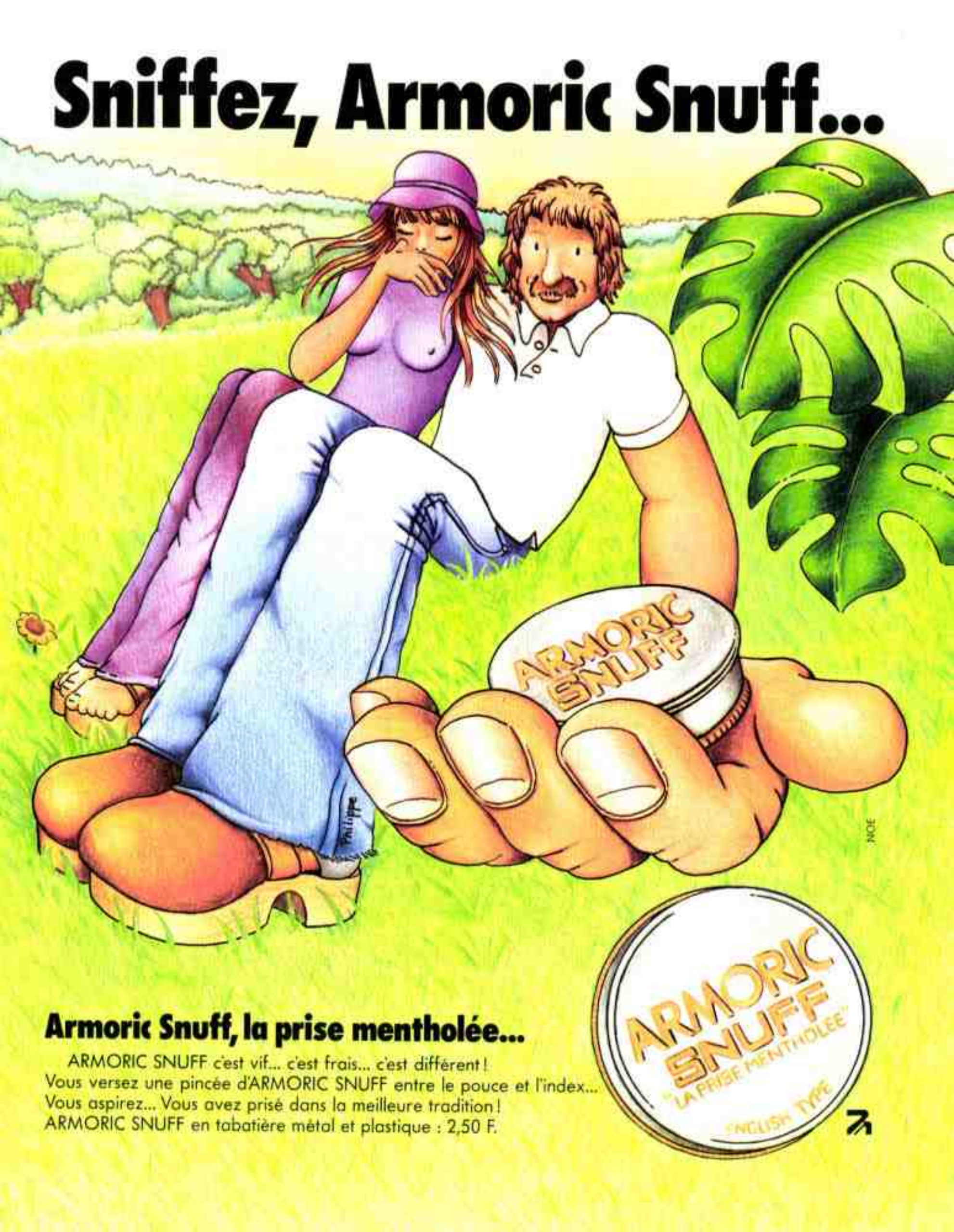
Sniffez, Armoric Snuff...
ARMORIC SNUFF
ARMORIC SNUFF
"LA PRISE MENTHOLÉE"
ENGLISH TYPE
Armoric Snuff, la prise mentholée...
ARMORIC SNUFF c'est vif... c'est frais... c'est différent !
Vous versez une pincée d'ARMORIC SNUFF entre le pouce et l'index...
Vous aspirez... Vous avez prisé dans la meilleure tradition !
ARMORIC SNUFF en tabatière métal et plastique : 2,50 F.
NOÉ

ANNIE MAL

jean-c. denis

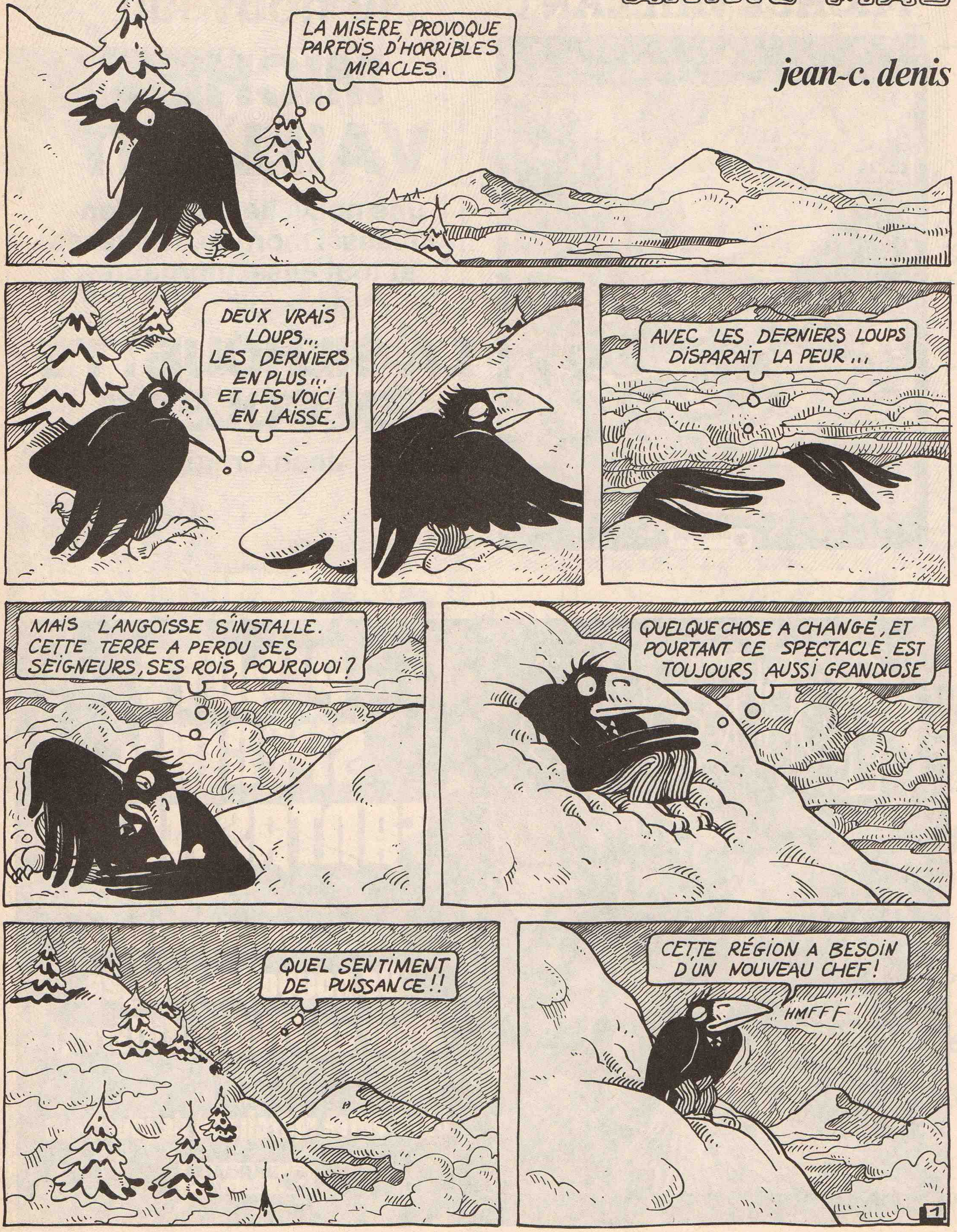

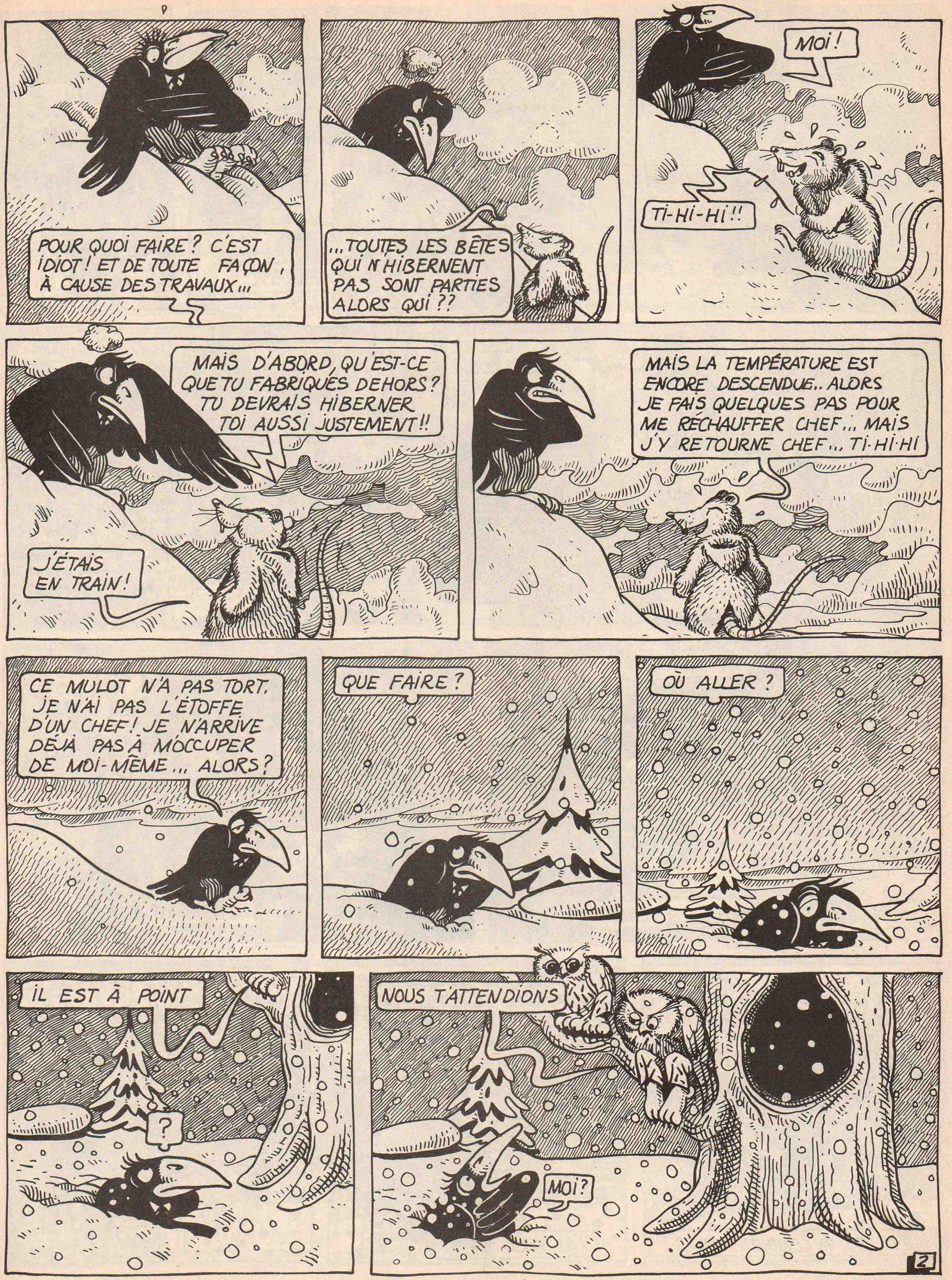
POUR QUOI FAIRE? C'EST IDIOT! ET DE TOUTE FAÇON, À CAUSE DES TRAVAUX...
...TOUTES LES BÊTES QUI N'HIBERNENT PAS SONT PARTIES ALORS QUI??
MOI!
TI-HI-HI!!
MAIS D'ABORD, QU'EST-CE QUE TU FABRIQUES DEHORS? TU DEVRAIS HIBERNER TOI AUSSI JUSTEMENT!!
J'ÉTAIS EN TRAIN!
MAIS LA TEMPÉRATURE EST ENCORE DESCENDUE.. ALORS JE FAIS QUELQUES PAS POUR ME RÉCHAUFFER CHEF... MAIS J'Y RETOURNE CHEF... TI-HI-HI
CE MULOT N'A PAS TORT. JE N'AI PAS L'ÉTOFFE D'UN CHEF! JE N'ARRIVE DÉJÀ PAS À M'OCCUPER DE MOI-MÊME... ALORS?
QUE FAIRE?
OÙ ALLER?
IL EST À POINT
?
NOUS T'ATTENDIONS
MOI?
2

OUI TOI ! L'AVEUGLE A UN SERVICE À TE DEMANDER
DONNE-TOI DONC LA PEINE D'ENTRER
HMMM SYMPATHIQUE
LUI QUI C'EST ?
UN AMI, IL PASSE L'HIVER CHEZ NOUS, IL NE PARVIENT PAS À HIBERNER...
IMPOSSIBLE DE FERMER L'OEIL !
CHACUN SA CROIX.
ET CE SERVICE ?
L'AVEUGLE VA PARLER... ATTENDS !
JE VAIS PARLER
J'ATTENDS
IL FUT UN TEMPS QUI DURA LONGTEMPS, OÙ LES SAISONS SEULES SAVAIENT CHANGER LE PAYSAGE... LA VIE ...
ET LES INCENDIES ALORS ?
VINT ENSUITE LE TEMPS DES TRAVAUX... ET CE FUT LA FUITE... ILS SONT ALLÉS CHERCHER LE BONHEUR DERRIÈRE LES MONTAGNES
J'AI VÉCU ÇA !
PAUVRES FOUS... DERRIÈRE LES MONTAGNES... IL N'Y A RIEN !!!
RIEN !?!
3

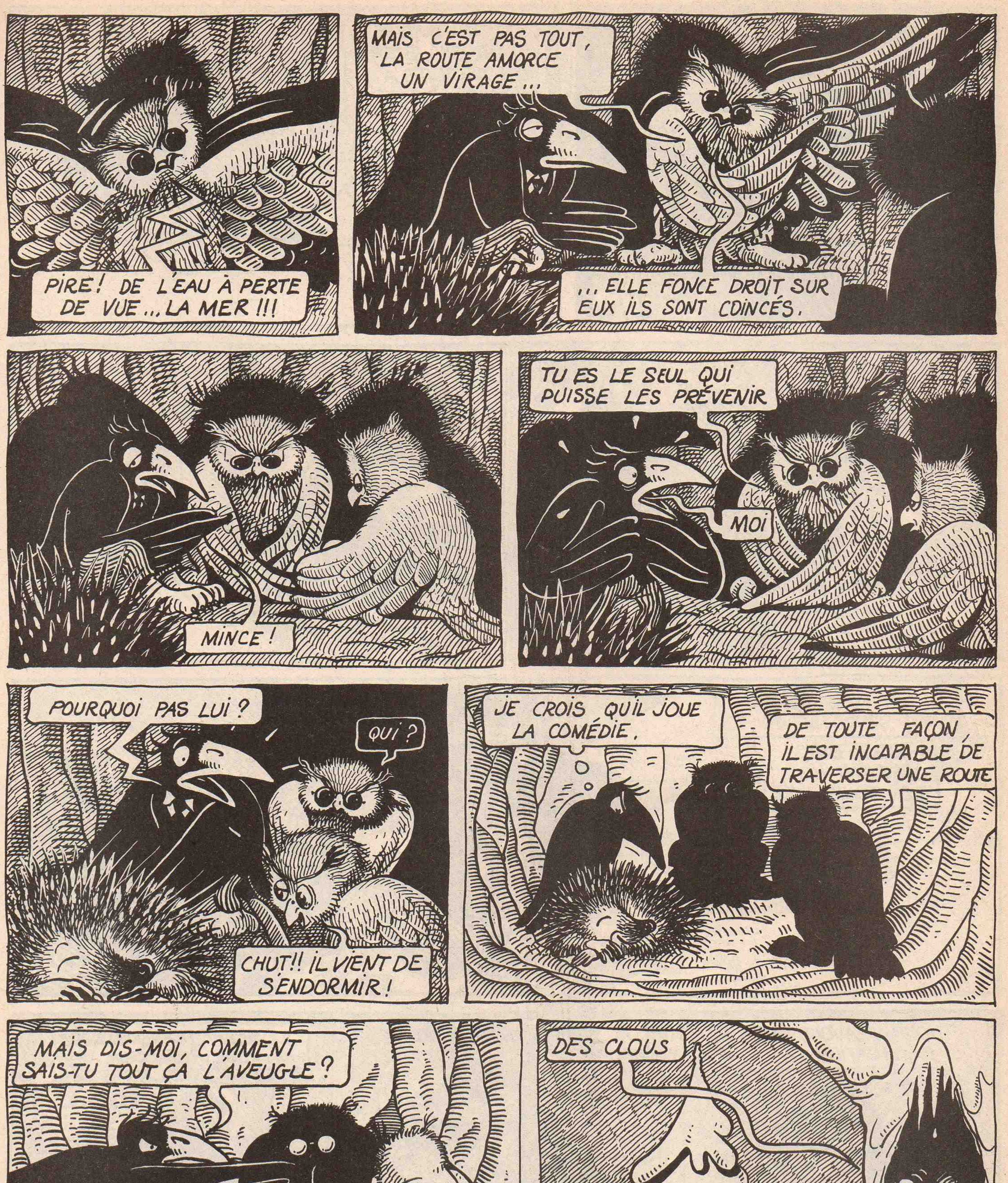
PIRE! DE L'EAU À PERTE DE VUE... LA MER!!!
MAIS C'EST PAS TOUT, LA ROUTE AMORCE UN VIRAGE...
...ELLE FONCE DROIT SUR EUX ILS SONT COINCÉS.
MINCE!
TU ES LE SEUL QUI PUISSE LES PRÉVENIR
MOI
POURQUOI PAS LUI?
QUI?
CHUT!! IL VIENT DE S'ENDORMIR!
JE CROIS QU'IL JOUE LA COMÉDIE.
DE TOUTE FAÇON, IL EST INCAPABLE DE TRAVERSER UNE ROUTE
MAIS DIS-MOI, COMMENT SAIS-TU TOUT ÇA L'AVEUGLE?
DOUBLE VUE! TU PARS DEMAIN!
DES CLOUS
4

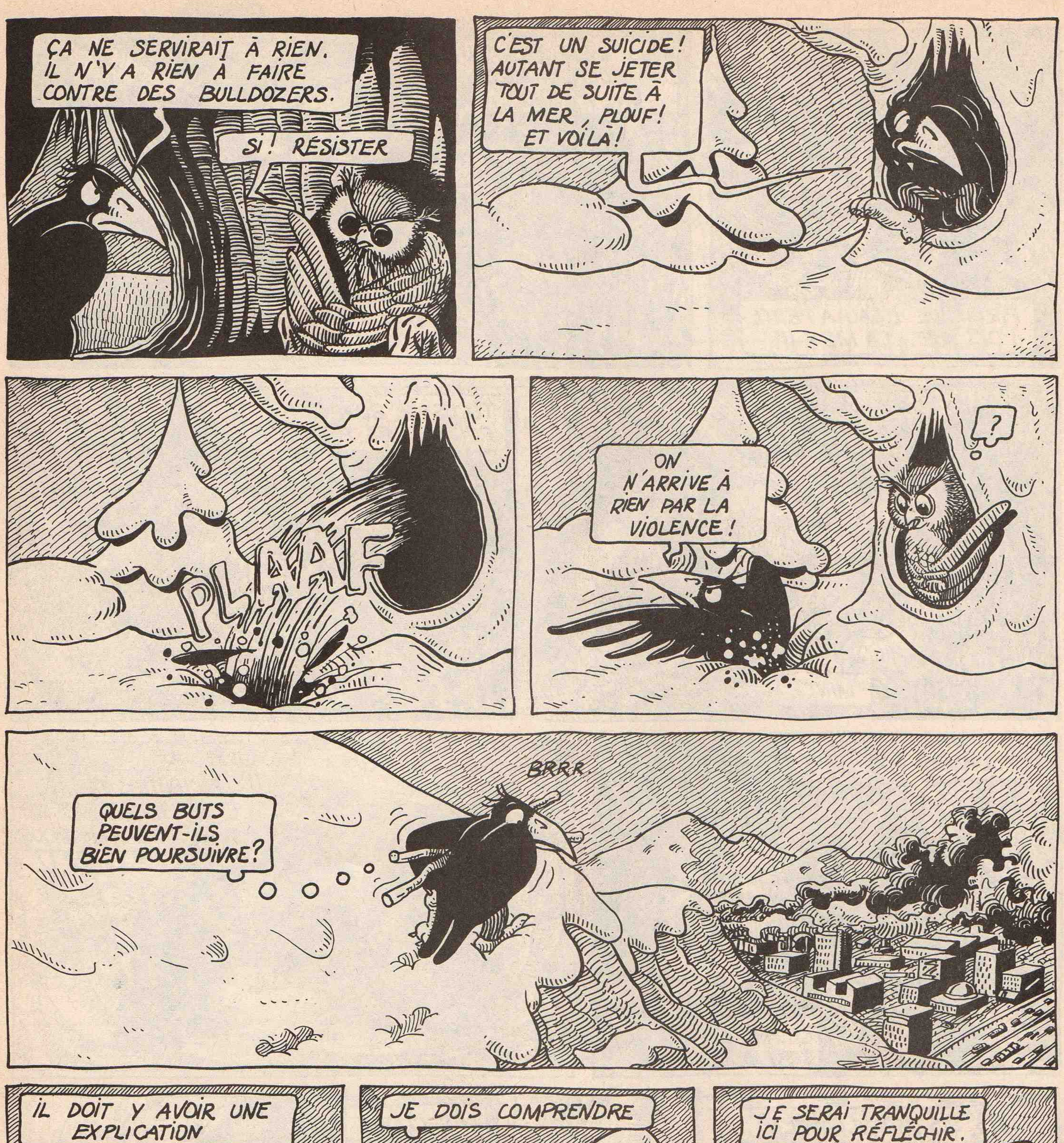
ÇA NE SERVIRAIT À RIEN. IL N'Y A RIEN À FAIRE CONTRE DES BULLDOZERS.
SI! RÉSISTER
C'EST UN SUICIDE! AUTANT SE JETER TOUT DE SUITE À LA MER, PLOUF! ET VOILÀ!
PLAAF
?
ON N'ARRIVE À RIEN PAR LA VIOLENCE!
BRRR
QUELS BUTS PEUVENT-ILS BIEN POURSUIVRE?
IL DOIT Y AVOIR UNE EXPLICATION
JE DOIS COMPRENDRE
JE SERAI TRANQUILLE ICI POUR RÉFLÉCHIR.
5

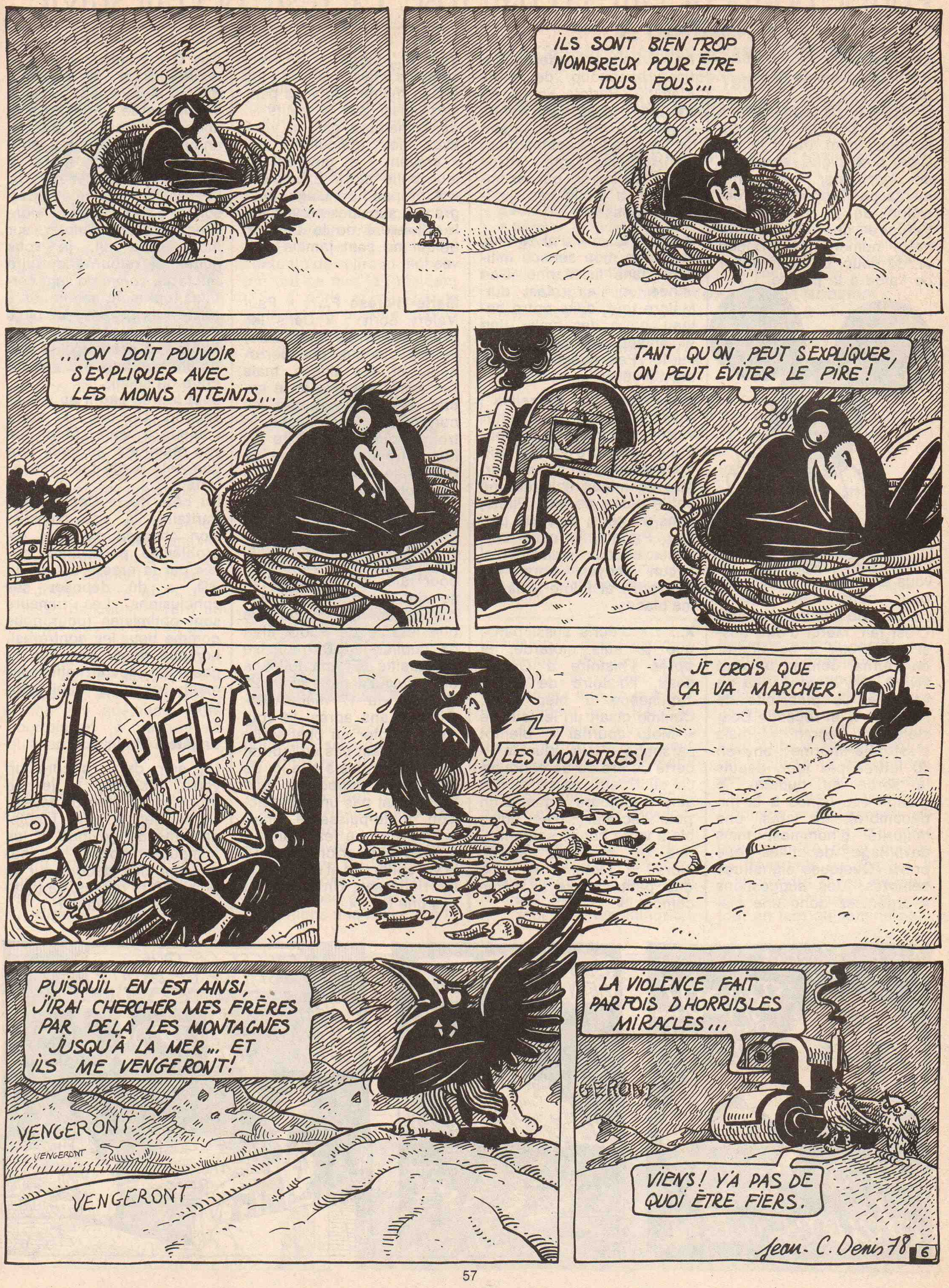
?
ILS SONT BIEN TROP NOMBREUX POUR ÊTRE TOUS FOUS...
...ON DOIT POUVOIR S'EXPLIQUER AVEC LES MOINS ATTEINTS...
TANT QU'ON PEUT S'EXPLIQUER, ON PEUT ÉVITER LE PIRE !
HÉLA!
JE CROIS QUE ÇA VA MARCHER.
LES MONSTRES!
PUISQU'IL EN EST AINSI, J'IRAI CHERCHER MES FRÈRES PAR DELÀ LES MONTAGNES JUSQU'À LA MER... ET ILS ME VENGERONT!
VENGERONT
VENGERONT
VENGERONT
LA VIOLENCE FAIT PARFOIS D'HORRIBLES MIRACLES...
GERONT
VIENS! Y'A PAS DE QUOI ÊTRE FIERS.
Jean-C. Denis 78
6

ANNIE MAL
jean c. denis
BEN LES MECS? QU'EST-CE QUE VOUS FOUTEZ PAR LÀ? C'EST DANGREUX LA VILLE!
NOV. 1978
LES LOUPS ONT ÉTÉ FAITS PRISONNIERS!
ÇA, J'LE SAVAIS!!!
ON VA LES DÉLIVRER! VEUX-TU TE JOINDRE À NOUS?
TU SAIS MOI, LES LOUPS.
ÇA VA, J'AI COMPRIS ALLONS-Y!
HÉ ATTENDEZ UN PEU!
QU'EST-CE QUI VOUS PREND D'ALLER LIBÉRER LES LOUPS... ON A ASSEZ DE PROBLÈMES AVEC LES TRAVAUX COMME ÇA NON?
JUSTEMENT
LES LOUPS SONT LES SEULS À POUVOIR NOUS AIDER À EN FINIR UNE FOIS POUR TOUTES AVEC CES TRAVAUX!!!
AVEC LES LOUPS DE NOTRE CÔTÉ, ON SERA CAPABLES DE TOUT!
ILS FERONT DE GRANDS CHEFS!
1

→

ESSAYEZ DONC DE VOUS DÉBROUILLER TOUT SEULS POUR UNE FOIS! MAIS NE VENEZ PAS ME CHERCHER QUAND LES LOUPS MONTRERONT LES DENTS!
NE L'ÉCOUTEZ PAS! IL CHERCHE À NOUS DÉMORALISER.
ET ÇA MARCHE.
TIENS! ANDRÉ!.. J'VOIS QU'TOUT L'MONDE EST D'LA FÊTE! HEIN!?!
LÂCHE
C'EST VRAI QUE TOI LES LOUPS ÇA TE FAIT PAS PEUR HEIN!?! DEUX COUPS D'AILES ET HOP!
LES IMBÉCILES
NE VOUS LAISSEZ PAS IMPRESSIONNER EN AVANT MES AMIS!
LIBÉRER LES LOUPS... VA D'ABORD FALLOIR LES TROUVER!
SHUT
PEUT-ÊTRE QU'À L'ODEUR?
CETTE VILLE EST GÉANTE PAR OÙ COMMENCER!?
ÇA?
2

TU SENS QUELQUE CHOSE?
LA TÊTE EST PASSÉE LE RESTE DEVRAIT SUIVRE NON?
REGARDE-MOI ÇA!!!
SALE PORC!
ATTENDEZ-MOI
ON FAIT LA JAVA LE SOIR ET LE MATIN SUR LE CHANTIER Y'A PLUS PERSONNE HEIN?
TU FAIS PARTIE DE QUEL BLOC!?!
?
T'AS PERDU LA MÉMOIRE RÉPONDS!?!
VIENS AVEC NOUS! ON VA T'AIDER À RECONSTITUER TON PASSÉ TU VAS VOIR!...
¡ILS L'ONT EU!
ÇA COMMENCE BIEN!
ET ON SAIT TOUJOURS PAS OÙ SONT GARDÉS LES LOUPS
SI! MOI JE LE SAIS!
3

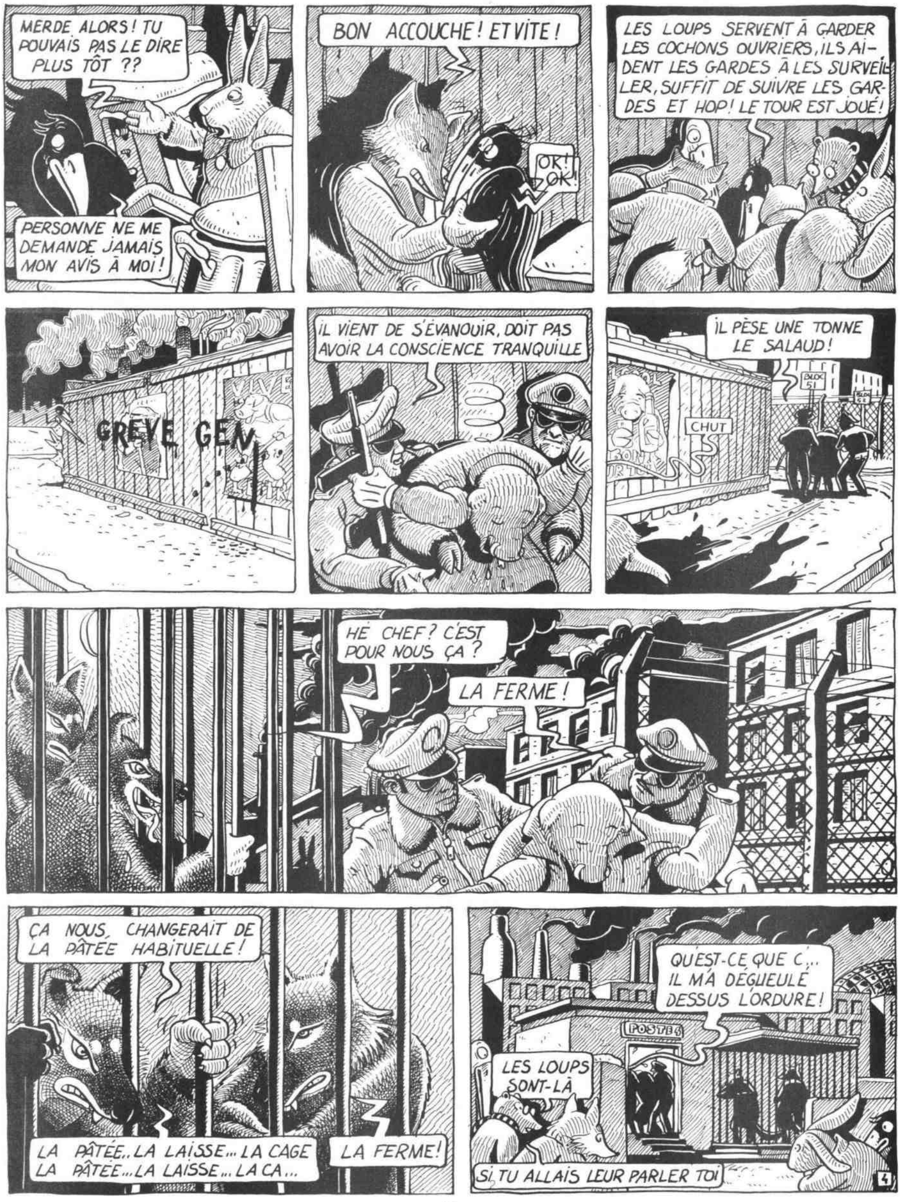
MERDE ALORS! TU POUVAIS PAS LE DIRE PLUS TÔT ??
PERSONNE NE ME DEMANDE JAMAIS MON AVIS À MOI!
BON ACCOUCHE! ET VITE!
OK! OK!
LES LOUPS SERVENT À GARDER LES COCHONS OUVRIERS, ILS AI-DENT LES GARDES À LES SURVEIL-LER, SUFFIT DE SUIVRE LES GAR-DES ET HOP! LE TOUR EST JOUÉ!
GRÈVE GEN
IL VIENT DE S'ÉVANOUIR, DOIT PAS AVOIR LA CONSCIENCE TRANQUILLE
IL PÈSE UNE TONNE LE SALAUD!
CHUT
HÉ CHEF? C'EST POUR NOUS ÇA?
LA FERME!
ÇA NOUS CHANGERAIT DE LA PÂTÉE HABITUELLE!
LA PÂTÉE.. LA LAISSE... LA CAGE
LA PÂTÉE... LA LAISSE... LA CA...
LA FERME!
QU'EST-CE QUE C... IL M'A DÉGUEULÉ DESSUS L'ORDURE!
POSTE 4
LES LOUPS SONT-LÀ
SI TU ALLAIS LEUR PARLER TOI
4

TOUT... TOUT... MÊME LA FAIM MAIS J'VEUX PAS VIEILLIR ICI
C'EST LE MOMENT
BON J'Y VAIS TOI TU LIBÈRES LE GROS
ILS SONT ENCORE PLUS GRANDS QU'AVANT!
PSST!
SALUT LES GARS J'VIENS VOUS PROPOSER UN MARCHÉ J'OUVRE CETTE CAGE ET EN ÉCHANGE...
D'ACCORD!
ATTENDS! EN ÉCHANGE?
VOUS ME PROMETTEZ DE NOUS AIDER À ARRÊTER LES TRAVAUX... ET
ET ENCORE?
ET TANT QU'ILS N'AURONT PAS CESSÉ, DE NE MANGER AUCUN D'ENTRE NOUS... SIGNEZ-LÀ!
NOUS Y VOILÀ!
S NE! C ST UN JE D'EN ANT!
ALORS?
BON!
CLIC CLIC
5

ÉCOUTEZ-MOI MES AMIS ! L'HEURE EST GRAVE ! LES LOUPS SONT LIBRES DEPUIS DEUX JOURS ! NON SEULEMENT ILS N'ONT RIEN FAIT POUR NOUS AIDER
... MAIS J'AI TOUT LIEU DE CROIRE QU'ILS ONT MANGÉ LE MULOT À LUNETTE... VOICI SON ÉCHARPE !
JE VOUS AVAIS PRÉVENU.
ILS ONT SIGNÉ UN PACTE ILS DOIVENT LE RESPECTER !!
TOUS AVEC MOI !
ON A DE LA VISITE
OU-OU · Y'A QUELQU'UN ?
J'ATTENDAIS ÇA !
QUELQUECHOSE VOUS TRACASSE ?
C'EST ...
.. C'EST VOUS QUI AVEZ MANGÉ LE MULOT ?..
OUAIS POURQUOI ?
QU'EST-CE QUI NE VAS PAS ?
... BEN D'APRÈS LE PACTE,.. TANT QUE LES TRAVAUX N'AVAIENT...
LES TRAVAUX VIENNENT DE CESSER !
REGARDEZ QUI ARRIVE LÀ !
MAIS ?
6

LIBRES !
WAOOU !
YOUPPI !
FINIS LES TRAVAUX !
FINIES LES MINES, LES ROUTES !
FINIES LES USINES !
NON ?
SI SI ! FINI TOUT ÇA !
ÇA FAISAIT DES MOIS QU'ON VOULAIT ARRÊTER, MAIS, AVEC LES LOUPS, LES GARDES NOUS TENAIENT BIEN !
MAIS LES TRAVAUX VONT CONTINUER SANS VOUS ?
SANS NOUS ?!? TU RIGOLES C'EST SALISSANT, ÇA DONNE DES AMPOULES, ÇA TUE LENTEMENT... AUCUN RISQUE QU'ILS FASSENT ÇA EUX-MÊMES HA ! HA ! HA !
HA !-HA !
TOUT EST ARRANGÉ !
MMM !...
OUAIS UNE NOUVELLE VIE VA COMMENCER...
C'EST MERVEIL...
7
Jean-C. Denis

Habitat :

RESIDENCE PARADISE

par vidal et alexis

ON SE DÉSOLE SOUVENT PARCE QU'IL N'Y A PLUS DE GRANDS CONTEURS. OÙ SONT-ILS DONC, LES GRIMM, LES ANDERSEN, LES PERRAULT DU TEMPS JADIS ?
PILOTE, APRÈS UNE BRÈVE ENQUÊTE A TROUVÉ DES AUTEURS QUI, AUJOURD'HUI COMME HIER RÉUSSISSENT CE MIRACLE : FAIRE RÊVER... CES POÈTES, CE SONT LES PROMOTEURS IMMOBILIERS...
À LEUR MANIÈRE, NOUS AVONS RÉDIGÉ CES QUELQUES PAGES PUBLICITAIRES, EN OUBLIANT TOUTEFOIS DE PRÉVENIR NOTRE DESSINATEUR, QUI JUSTEMENT HABITE UN GRAND ENSEMBLE, BIEN ENTENDU, CELUI-CI A TRAITÉ LE SUJET D'UNE FAÇON RÉALISTE.

D'ABORD, S'ADRESSANT EN PRIORITÉ AUX FEMMES, NOS PERRAULT MODERNES COMMENCENT TOUJOURS DE LA MÊME FAÇON, PAR UN PETIT TEXTE APPÂT DE CE GENRE:

Paradise Residence est un univers à part, en marge de notre société frénétique. C'est l'oasis, le jardin des délices réservés à une poignée de privilégiés. Réservés à tous ceux qui aiment passionnément le confort, le calme et le beau...
Avant que vous nous rendiez visite, laissez-nous vous faire vivre une journée à PARADISE RESIDENCE. Une journée qui demain, si vous le voulez vraiment, sera la vôtre..."

5h15

"Dans l'immeuble tout embué de sommeil, brusquement, vient de s'élever le chant mélodieux des multiples réveils. Une journée commence... La maîtresse de maison s'éveille et sourit à son "chez soi" vivant et doux.."

5h30

"Détendu et souriant, votre époux, tout en sirotant son café, dé-couvre, avec un émer-veillement toujours renouvelé, le parc immense, où, dans un désordre savant, voi-sinent les vestiges d'autrefois (n'est-il-pas délicieux, ce champ maraî-cher que vous apercevez en fond?)..et les réalisations de demain..."

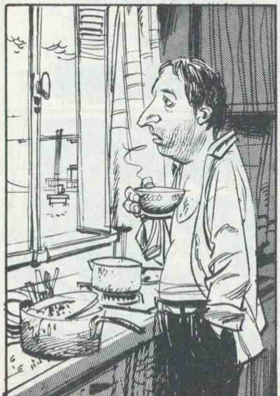

6h

"Par l'autoroute (ou par le train), PARADISE RESIDENCE n'est qu'à 20 petites minutes de la Place de l'Etoile. Pour votre mari, ce sera l'occasion, avant de se jeter dans la grande ville féroce, de dire bonjour aux oiseaux et de saluer le passages des saisons..."

6h30

"Vous fermez les yeux et durant quelques douces minutes, vous pouvez rêver à l'homme de votre vie parti à la conquête du Graal quotidien.."

1

RESIDENCE PARADISE

7h30

"Il est parti,mais eux sont là. Eux,vos enfants, étourdissants de santé grâce au bon air respiré à PARADISE RESIDENCE Eux,votre bonheur et votre joie. C'est le temps des tartines beurrées et des éclats de rire..."

8h

"Les enfants sont partis pour l'école qui, guillerette, se trouve à 6 kms à peine de votre "home". Vous voilà seule,mais il s'agit d'une solitude détendue et sereine. Autour de vous, vous sentez vivre et palpiter la grande maison..."

8h30

"C'est le temps pour soi...Le temps de la beauté et des rêves intimes dans votre salle de bains spacieuse...."

10h

"A PARADISE RESIDENCE,faire son marché n'est plus une corvée (oh,non !). Au centre commercial,cela devient presque (mais oui !)un plaisir..."

12h

"Bien-sûr,vous êtes un fin cordon bleu. Comment ne pas l'être ici où tout a été étudié pour que vous puissiez laisser s'épanouir vos dons ..."

14h

"Voilà que maintenant devant vous s'étire mollement une belle après-midi Les jambes un peu paresseuses et le coeur gai, vous vaquez à divers petits travaux..."

(2)

18h "Dans le soleil couchant, au pied de votre maison, dans l'harmonie parfaite du crépi blanc, du bois et de l'or sombre du marbre, en compagnie d'une amie, vous retrouvez vos enfants..."

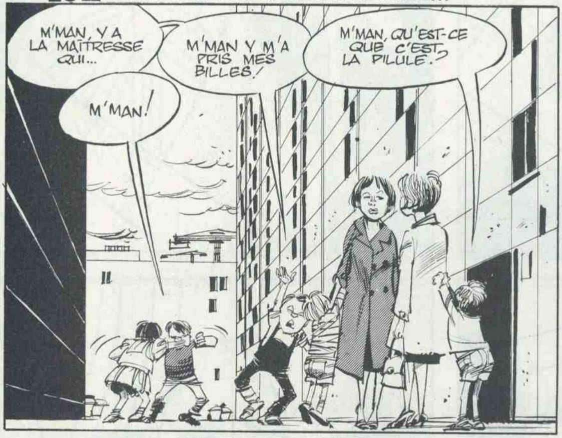

20h "Le voila de retour, l'homme de votre vie... Il a rencontré des amis et c'est un peu de l'animation de la grande ville qui un instant vous effleure..."

20h30 "La nuit est tombée, tendre et câline. Votre mari et vous, détendus et apaisés, dans une vraie salle à manger, comme dans les demeures d'autrefois (6 m2), redécouvrent le très vieil art de la conversation. Entamez, alors une de ces soirées qu'on ne vit Qu'à PARADISE RESIDENCE..."

"Et, évidemment, ce n'est que pour memoire que nous vous parlerons de la piscine et du Club Hippique de PARADISE RESIDENCE..."

"....Là, chaque week-end, vous viendrez vous détendre et vous retremper au plus près de notre mère à tous, Dame Nature..."

OUI, C'EST CELA, UNE JOURNÉE À "PARADISE RÉSIDENCE". POUR QUE CE MONDE PURIFIÉ S'OUVRE DEVANT VOUS, IL NE VOUS EN COÛTERA QUE 60'000F ET 1200F PAR MOIS PENDANT 25 ANS... MAIS CELA C'EST LE PLUS SIMPLE. ENCORE FAUT-IL QUE VOUS VOUS SENTIEZ DIGNE D'APPARTENIR À CETTE NOUVELLE RACE D'HOMMES ET DE FEMMES... (3)

LA VOIX DE LA PATRIE

Le soldat

Plus nous approchons du 10 juin - date des élections européennes - plus certains évoquent le "danger allemand". Ah, la, la, gross malheur, le danger allemand! Et qui ne date pas d'hier, allez! **Lauzier** a ainsi découvert chez un antiquaire, une brochure intitulée "La voix de la patrie" datant d'avant la guerre de 14. Illustrée de photos, elle résume l'action d'un vieux film muet de la Gaumont, cousin de ceux que nous présente le délicieux "Ciné malice" d'Antenne 2. Les illustrations qui suivent sont la reproduction exacte des photos du film. Quant au texte, pas un mot qui ne soit de l'auteur anonyme et génial des fascicules de la Gaumont. Lauzier s'étant borné à le réduire un peu. Vous allez voir que face au danger allemand, le génie français a toujours su réagir comme il convenait!

Le général d'Airvault vient de mourir. Ses deux fils, Jean et Paul, se retrouvent après l'enterrement pompeux pour la liquidation du maigre héritage.
Les deux frères sont fort dissemblables.
Jean est un homme d'affaires heureux qui ne rêve qu'à la fortune et aux jouissances qu'elle procure.
Paul est un officier pauvre, mais d'une grande valeur, attaché au service technique des poudres et salpêtres.

Les deux frères se sont partagés le maigre héritage. A Paul revient le portrait du général et le tableau de ses décorations. Paul en éprouve une joie profonde. Il lui semble qu'en ramenant chez lui le portrait de celui qui lui enseigna le devoir, il a ramené le dieu qui l'empêchera pour toujours de s'écarter du droit chemin.
Son premier soin est, devant sa femme et son jeune enfant, de mettre à la place d'honneur, au-dessus de la cheminée, l'image de son héros.
A la vue de son père occupé à ce pieux devoir, l'enfant, devenu presque grave, fait le salut militaire au portrait de son grand-père qui sourit dans son cadre.

Illustrations Coutelis

L'argent

Chez Jean, c'est la fête et la vie heureuse, menée à grands coups d'affaires dont le succès ne s'est jamais démenti.
Ce n'est pas la seule chance qui favorise la spéculation de Jean d'Airvault. Une de ses relations, un certain Otto Leepmann, se disant banquier à Leipzig, le renseigne admirablement sur les coups à tenter.

Pendant ce temps, Paul, seul dans une pièce de son appartement transformé en laboratoire, termine ses études sur les propriétés d'une poudre nouvelle dont il est l'inventeur.
L'officier est satisfait. Le cœur gonflé de joie profonde, il écrit à la commission technique du ministère de la Guerre les détails de sa découverte.

Et c'est avec orgueil que, quelques jours après, il montre à sa femme chérie cette nouvelle que publient les journaux : NOUVELLES SCIENTIFIQUES — Révolution dans la balistique — Le capitaine du Génie, Paul d'Airvault a inventé une poudre d'une puissance extraordinaire, qu'il désigne sous le nom de poudre C.

L'espion

Pendant ce temps, Otto Leepmann écrivait à de mystérieux supérieurs cette étrange lettre : « Voici pourquoi je fais spéculer, heureusement, Jean d'Airvault : par son frère Paul, capitaine du Génie, attaché au laboratoire de l'armée, nous pourrons peut-être surprendre les secrets de... »
Le lendemain, au cours d'une conversation avec l'homme d'affaires, Otto Leepmann allait droit au fait :
— Croyez-vous que votre frère échangerait ses modestes galons de capitaine pour la présidence d'une société industrielle colossale ?
— Lui ! Je suis sûr du contraire ! C'est une âme de fer pour qui l'armée est la seule grande famille.

Paul, toujours plein d'espérance, travaillait dans son cabinet lorsque sa femme vint l'interrompre. Câline, elle tendit son front à son mari :
— J'apporte une grosse nouvelle. Embrassez la messagère.
Le cœur de l'officier bondit dans sa poitrine. L'enveloppe qu'elle lui tendait portait le cachet du ministère de la Guerre:
CABINET DU MINISTRE — « Mon Capitaine. Le comité technique, malgré tout l'intérêt de votre découverte, n'a pas cru devoir en proposer l'adoption... »
C'est l'effondrement ! Le désespoir de l'officier est morne et profond. Sa femme, pour en atténuer l'amertume, noue ses bras autour du cou de son mari, en murmurant des paroles d'encouragement.

Le drame

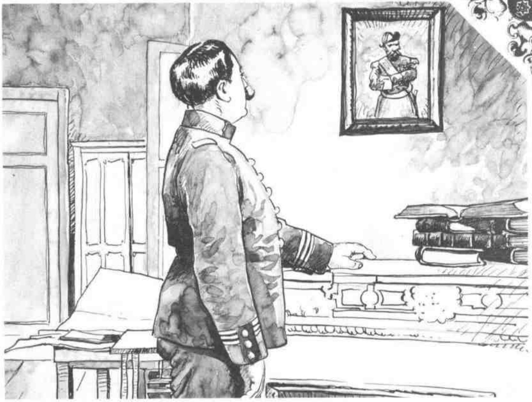

Resté seul, Paul s'écroule. Son chagrin est immense. Le rejet pur et simple de sa découverte anéantit d'un coup cinq années d'un labeur pour lequel il a tout sacrifié.
Il se retourne vers le portrait de celui dont il a juré de suivre l'exemple et, silencieusement, en lui-même, l'interroge...
L'image reste éloquente. Paul se ressaisit.

Quelques jours après, Jean se présentait chez son frère.
— Et si de cette découverte méconnue, je t'offrais un million ? Pourquoi refuser d'exploiter une formule qu'on dédaigne ? Pourquoi refuser la fortune qui s'offre à toi ?
— Pourquoi ? répond Paul en regardant son frère. Pour un rien qui est tout pour moi, ma seule raison de vivre en homme : la Patrie !

Le malheur s'abattit sur la maison du soldat. L'enfant tomba malade. Le père immobile, regardait cette chose affreuse. Le médecin fut catégorique : il est absolument nécessaire de transporter immédiatement l'enfant dans le Midi. Madame d'Airvault, avec cet instinct merveilleux que possèdent les mères, comprit la gravité de la situation. La malheureuse connaissait les ressources du ménage et savait trop, hélas, combien elles étaient restreintes. Il restait une alternative de salut : Jean d'Airvault, l'homme d'affaires. Le capitaine comprit qu'il ne pouvait refuser. Il écrivit à son frère. La lettre était courte, simple, mais déchirante pour qui aurait su lire entre les lignes.

La tentation

Il terminait ainsi : « En économisant sur ma solde, je pourrai te rendre ces dix mille francs dans dix ans. Je ne suis qu'un officier pauvre, mais j'aime mieux le rester que de manquer à mon devoir — Affectueusement — Paul d'Airvault. »
La réponse de l'homme d'affaires fut brève : « Mon cher Paul — Viens demain à trois heures — Fraternellement — Jean. »
Mais le lendemain, le capitaine est mandé au Ministère et c'est sa femme qui se rend chez Jean. Malgré son courage, Madame d'Airvault éclate en sanglots. Jean la console :
— J'ai le moyen de vous tirer pour toujours d'ennui.
Otto Leepmann s'engage à verser un million au capitaine Paul d'Airvault, pour prix de la formule de la nouvelle poudre dont il est l'inventeur.

Il n'hésite plus. Le cœur du père et de l'époux fait taire le cœur du soldat. Il écrit : « Monsieur le Ministre, j'ai l'honneur de vous adresser ma démission de capitaine... »
Mais la main s'arrête. Un bruit lointain vient de naître, grandit, se rapproche. C'est une musique militaire dont les accents émeuvent la rue. Pensif, il ouvre la fenêtre d'un geste résolu. Le régiment passe, précédé et suivi par des ouvriers, des citadins, dans l'âme de qui chante de l'héroïsme. Le capitaine Paul d'Airvault va-t-il envoyer sa démission ? Non !
L'âme de la patrie vient de le ressaisir. D'un geste large, bref, le capitaine fait le salut militaire.

Entre Paul et sa femme, une scène déchirante a lieu. Le père s'est effacé devant le soldat et a repoussé avec indignation l'offre odieuse.
Alors, son épouse est tombée à genoux, suppliante, affolée, terrible aussi, comme une mère qui défend la vie de son enfant.
Le capitaine résiste.
Le capitaine lutte encore ; mais il sent que cette lutte touche à sa fin, que sa femme en sortira victorieuse ou qu'elle cessera pour toujours d'être l'être aimant et dévoué sur lequel il comptait. A-t-il le droit de laisser son enfant mourir, faute d'argent pour le soigner ? Il s'enferme dans son bureau.

La voix de la patrie

De son lit, l'enfant a, lui aussi, entendu la musique ; il veut voir : sa mère l'amène aux côtés de son père.
Dans le regard du fils, où il n'y a plus de fièvre, pétille le contentement. Lui aussi fait le salut militaire.
Dans son cadre, le portrait du général d'Airvault semble sourire, d'un sourire plein de tendresse.
Le devoir a repris possession de l'âme du soldat, de l'âme de la femme qui a compris que la tunique du soldat et la robe du prêtre s'endossent pour toute la vie. Le capitaine Paul d'Airvault déchire sa démission et Madame d'Airvault, d'un geste résolu, sans un mot, entraîné par le sentiment plus fort du devoir, brûle elle-même la proposition écrite d'Otto Leepmann.

FIN

Été 1983 : la question qui passionne les Français est « le Tour de France aura-t-il lieu? » Le journal « L'Équipe » prend position : « Ce Tour de France en cette année, nous apparaît symbolique. Aux appétits brutaux, aux sanglantes courses, au prestige, nous opposerons notre pacifique esprit sportif... »

∴

28 décembre 1983, déclaration de M. Raymond Barre, Premier ministre : « Je crois qu'il n'y aura pas de guerre... Premièrement, parce que je fais confiance aux conducteurs de peuple... Deuxièmement, parce que la force de l'armée française est un objet de réflexion... »

∴

29 décembre. Après la messe solennelle célébrée en l'église Notre-Dame de Paris, en présence des deux Chambres, le Président Valéry Giscard d'Estaing, qui s'est avoué préoccupé par la situation internationale, a décidé d'appeler en consultation M. Georges Marchais, ex-secrétaire général de l'ex-P.C.F. aujourd'hui dissous. Celui-ci a quitté sa cellule de Fleury-Mérogis et s'est immédiatement rendu à l'Élysée.

∴

Confidence de M. Marcel Bigeard, général en chef : « L'infanterie russe, c'est du beurre... »

∴

l'Hunanimité

1er janvier 1984

L'ARMÉE ROUGE A LIBÉRÉ LA FRANCE

de son gouvernement. Face aux menées réactionnaires des féodaux auvergnats (entraînés et armés par Monaco, Andorre et le Liechtenstein), le gouvernement de Moscou a été appelé au secours par le camarade Premier ministre Georges Marchais, dans le cadre du traité fraternel d'aide mutuelle qui devait être signé avec l'Union Soviétique.

UNE CRÉATION RÉVOLUTIONNAIRE : LA U.R.S.F.

La création de l'U.R.S.F.

Une des premières mesures des libérateurs a été la création de l'Union des Républiques Socialistes Françaises. Cette union regroupe la République Socialiste de Bretagne, la R.S. de Picardie, la R.S. d'Artois, la R.S. d'Aquitaine, la R.S. du Roussillon, la R.S. de Savoie, la R.S. de Provence, etc.

Voilà enfin qu'est atteinte une régionalisation authentiquement révolutionnaire!

(détails page 3)

AU SECOURS D'UN PEUPLE FRÈRE!

Carnet-journal de voyage d'Ivan Sovietovitch (reporter-journaliste)

J'écris ces lignes à Paris où je viens juste de sauter avec la première vague des camarades parachutistes au secours du gouvernement français menacé de cuissage par les barbares fascistes auvergnats en dissidence moyenâgeuse.

(suite en page 12)

Fanatique religieux s'apprêtant à exiger son droit de cuissage

Le lendemain de cette déclaration, les premières divisions soviétiques s'installent à Roissy-en-France à une quinzaine de kilomètres de la capitale paralysée par le plus gigantesque embouteillage de son histoire. Premières impressions des habitants de la Seine-Saint-Denis : « Ils sont corrects »

∴

Un témoin : « Sur les boulevards lors des premiers défilés de la cavalerie blindée soviétique, un homme applaudit frénétiquement en criant : « Ne soyez pas corrects! Ne soyez pas corrects avec nos femmes! » Renseignements pris, il s'agirait d'un ancien parlementaire du nom de Michel Debré. »

∴

Un témoin : « Hier, sur le boulevard Saint-Michel, à Paris, un soldat soviétique bouscule un promeneur. Celui-ci se rebiffe : « Vous avez gagné la guerre, ce n'est pas une raison pour vous croire tout permis! » Un attroupement se forme. Des cris fusent : « Vopos = C.R.S.! » Les Soviétiques ouvrent le feu. Une cinquantaine de passants sont abattus. Rentré chez moi, je

CRÉATION DANS L'ENTHOUSIASME DU SERVICE DU TRAVAIL OBLIGATOIRE

Par décret paru ce matin dans la « Pravda », le Service du Travail Obligatoire a été créé prouvant ainsi aux hyènes féodales, hier encore au pouvoir, qu'il était simple (à condition de le vouloir vraiment) de trouver une solution au problème du chômage.

C'est dans l'enthousiasme que partiront, ce soir, les premiers trains de travailleurs à destination de la Sibérie.

LA VIE QUOTIDIENNE EST REDEVENUE NORMALE A PARIS

Je vois des femmes françaises s'affairant dans les marchés de la capitale à la recherche des meilleurs produits aux vertus anciennes, rutabagas, chicorée et topinambours. C'est merveille, tout au long des queues qui animent les rues de la ville, de voir ce petit peuple de courageuses travailleuses réinventer une nouvelle forme de vie collective.

A ce sujet, le nouveau chef de l'État — le camarade Président Roland Leroy — arrivé à l'instant même où les camarades libérateurs sautaient sur Paris, a déclaré :

« Je voudrais solennellement démentir en témoin objectif les bruits alarmistes répandus par la presse réactionnaire étrangère : Non ! Les files d'attente ne sont pas plus longues que d'habitude à pareille époque ! Seulement, il y a plus de monde qui attend ! » Par ailleurs, les administrations accueillent à nouveau les citoyens. Dans les bureaux, les fonctionnaires bénéficient désormais des conseils avisés des camarades politiques aux hautes qualités prolétariennes.

UN LACHE ATTENTAT FASCISTE !

Hier, lors de l'inauguration de l'avenue Kanapa, au moment où le camarade Préfet Charles Fitterman allait dévoiler une plaque en hommage au grand homme authentiquement libéral disparu, une tomate — pourrie — a été lancée par un tireur inconnu blessant le Préfet dans sa dignité.

Le coupable vivement identifié grâce au civisme de ses voisins et de ses enfants est un certain Jack Noual, Koulak social-traître qui sera châtié/soigné comme il le mérite pour avoir organisé et exécuté un attentat à menées de caractère aussi évidemment contre-révolutionnaires.

PUBLICITÉ

NOUNOURS ÉCRASE LES PRIX

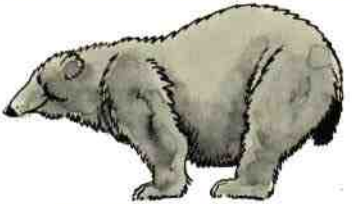

CENTRE COMMERCIAL « TOUNDRA »
RN 18 bis - KREMLIN-BICÊTRE
Aujourd'hui grande promotion sur les rutabagas

GEORGES WOLINSKI, MINISTRE DE LA CULTURE ET DES BANDES DESSINÉES

Le conseil du gouvernement a entériné la décision portant nomination du camarade G. Wolinski aux fonctions de ministre de la Culture et de la Bande Dessinée. Tous les professionnels des arts, du spectacle et de la bédé ont accueilli cette nouvelle avec une profonde satisfaction. Secrétaire général du Soviet des auteurs de bandes dessinées, Gérard Lauzier a notamment déclaré : « C'est pour nous une excellente nouvelle, car nous connaissons tous la rigueur morale du camarade Georges Wolinski. »

PRIX LITTÉRAIRE

En ce début d'année 1984, le Lénine d'Or a été décerné à « Krokodil-Gadget ».

Le prix a été remis officiellement au courageux hebdomadaire qui, rappelons-le, a publié le célèbre gadget « la faucille et le marteau porte-clé ».

Un regrettable incident a cependant altéré la remise du prix. En effet, au moment d'encarter le magnifique objet destiné à exalter les vertus les plus saines de la jeunesse de notre pays, on s'est aperçu qu'il manquait le marteau au porte-clé.

On recherche activement le directeur de l'usine de fabrication qui a revendu le métal prévu à cet effet au marché noir.

PÉTITION DES INTELLECTUELS FRANÇAIS
POUR SOUTENIR L'ACTION DES FORCES DE LIBÉRATION EUROPÉENNES

Les soussignés se déclarent solidaires de l'action de reconstruction révolutionnaire de l'Europe entreprise pacifiquement par l'U.R.S.S. et ils appellent à la libération des autres peuples du continent. Il faut que bientôt la Suisse soit libérée de ses banques, l'Angleterre de son Parlement, l'Allemagne de son militarisme revanchard, l'Espagne de ses corridas et la Belgique de son Manneken-Pis.

Aragon, G. Wolinski, S. Lorenzi, Albert Staline, B.H. Levy, Laurel et Hardy, Peter Stuyvesant Bleu, G. Vidal.

note : « La force l'emporte encore... L'emportera-t-elle donc toujours ? » (extrait du journal intime de Jean Lacouture, journaliste, auteur de « Comment je me suis aussi trompé en 1984 »).

∴

Le « Parisien Libéré » du 10-1-1984 : « L'ex-dirigeant des Jeunesses Communistes, P. Zarka, a été appréhendé alors qu'il essayait de franchir la frontière suisse sur son vélo-taxi. On a retrouvé du « H » sous la selle de l'engin. Le pédaleur a été également arrêté. Il s'agit d'un certain Olive Einstein. »

∴

La « Filippini Gazette » du 15-1-1984 : « Le soviet des auteurs de bandes dessinées avec, à sa tête, son secrétaire général, le camarade Gérard Lauzier, s'est rendu en délégation au siège des éditions Dargaud. Le camarade Georges Dargaud leur a assuré que les erreurs du passé ne se reproduiraient plus et que celui qui en portait la pleine responsabilité avait été durement châtié. Par ailleurs, il leur a expliqué que les 2 % supplémentaires désormais retenus sur leurs droits d'auteurs (au service de la collectivité) serviraient à alimenter un fonds spécial de solidarité destiné à venir en aide aux coloristes dans le dénuement. »

∴

18-2-1984, les journaux : « L'ancien ministre des Affaires Étrangères, J.-F. Poncet — actuellement en traitement de rééducation — a déclaré : « En décembre 1983, nous avons peut-être eu une vision légèrement optimiste sur la décrispation potentielle de l'univers. » Au moment de cette déclaration, les infirmiers accompagnant l'ancien ministre ont dû abattre un certain M. Jobert devenu soudainement enragé. »

∴

L'appel du général Colucci

Thème du Salon de la bande dessinée d'Angoulême de 1984 : « Le difficile combat d'une maison socialement progressiste aux temps du capitalisme sauvage ». Animation : l'équipe des éditions Vaillant.

∴

→

LA VIE DES FRANÇAIS SOUS L'OCCUPATION RUSSE

Extrait de « Paris-Moscou » en date du 20-2-1984 : « On apprend que Claude Moliterni, ex-directeur du service littéraire de Dargaud éditeur, a été affecté à la rédaction du « Krokodil de Gorki ». Il est arrivé hier soir dans cette ville muni d'un important matériel pédagogique destiné à mieux faire connaître aux populations, les auteurs de figuration narrative d'origine sud-américaine et transalpine. »

Cette année, c'est Pierre Cardin qui habille les camarades commissaires politiques.

12-3-1984. Les journaux : « Reçu à l'ambassade d'U.R.S.S., au palais de l'Élysée, François Mitterand a déclaré à sa sortie : « Je ne désespère pas que ma politique d'Union de la Gauche aboutisse très prochainement. » Très vivement applaudi par le service d'ordre, le dirigeant politique a ensuite regagné Charenton. »

∴

Types de féodaux auvergnats fanatiques.

Principaux spectacles sous l'occupation : « La mort de Louis XVI », d'après Aragon et Stellio Lorenzi, avec Jean Ferrat. « La chanson du XVIIe » de Jean Ferrat, avec la collaboration de Stellio Lorenzi et Aragon. « La vie passionnée du camarade Jacques Duclos », d'Aragon, avec Stellio Lorenzi et Jean Ferrat. « La veuve joyeuse rouge », de Jean Ferrat, avec Stellio Lorenzi et Aragon, dans le rôle de la veuve.

∴

Communiqué du ministère de l'Intérieur de l'U.R.S.F. : « C'est dans la nuit du 2 au 3 janvier que Georges Marchais a été démis de toutes ses fonctions par une assemblée populaire démocratiquement nommée. Il a succombé alors qu'il refusait obstinément de répondre aux questions de deux agents du K.G.B., Alain Duhamel et J.-P. Elkabach. »

∴

Rapport de police (3-4-1984, commissariat du Ve arrondissement) : « Lorsque nous nous sommes présentés au 10, rue des 3 Portes afin de faire exécuter l'ordre de se rendre aux bureaux du Service du Travail Obligatoire, aux sieurs Cavanna, Bernier et Souccar, nous nous sommes trouvés en présence de trois énergumènes, peut-être pris de boisson, qui se sont sauvagement jetés sur nous aux cris de : « La saisie, oui ! Vos autres conneries, on a déjà donné ! ». Les sieurs Cavanna, Bernier et Souccar ont été dirigés vers le centre de tri de la Place du Colonel Fabien. Signé : G. Dalida, commissaire. »

∴

Les journaux : « Jean Daniel, l'ancien rédacteur en chef du « Nouvel Observateur », dont on était sans nouvelles depuis quelques jours a été retrouvé.

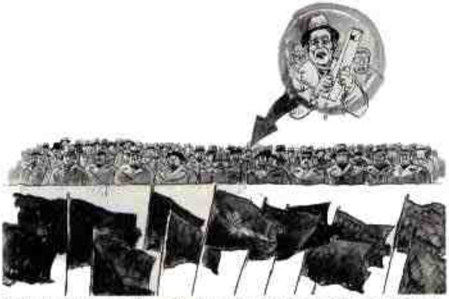

Avant son accident de santé, M. Georges Marchais occupait la 1314e place à la tribune officielle lors du défilé victorieux des troupes alliées.

En pleine dépression nerveuse, il avait trouvé refuge dans la Rolls abandonnée d'un de ses amis, un certain C.P., réfugié aux U.S.A. Le malheureux Jean Daniel, en pleine confusion, et qui n'arrivait plus à articuler que ces quelques mots : « Le communisme est peut-être dangereux ici aussi » a été dirigé vers la clinique psychiatrique la plus proche. »

∴

22-4-1984 : « L'hebdomadaire « Minute » a été fermé ce matin. Son directeur, Serge de Beketch, accompagné de son adjoint A.D.G., a déclaré : « Cette décision est normale. Notre combat pour l'ordre est désormais sans objet, puisque l'ordre règne à Paris. » Les deux hommes ont ensuite été lapidés par les enfants d'une école populaire voisine venus là dans le cadre des 1 % d'activités révolutionnaires en milieu extra-scolaire. De semblables matinées éducatives sont prévues dans d'autres rédactions.

∴

Dépêche d'agence : « Ex-directeur de Pilote (devenu le 31-12-1983 le « Pilote Rouge »), Guy Vidal — représentant élu des travailleurs de la rédaction — a accepté avec reconnaissance la nomination de son 32e conseiller aux bonnes mœurs révolutionnaires. »

Face aux masses, autocritique spontanée d'une hyène dactylographe et d'une vipère lubrique boukharino-zinovienne.

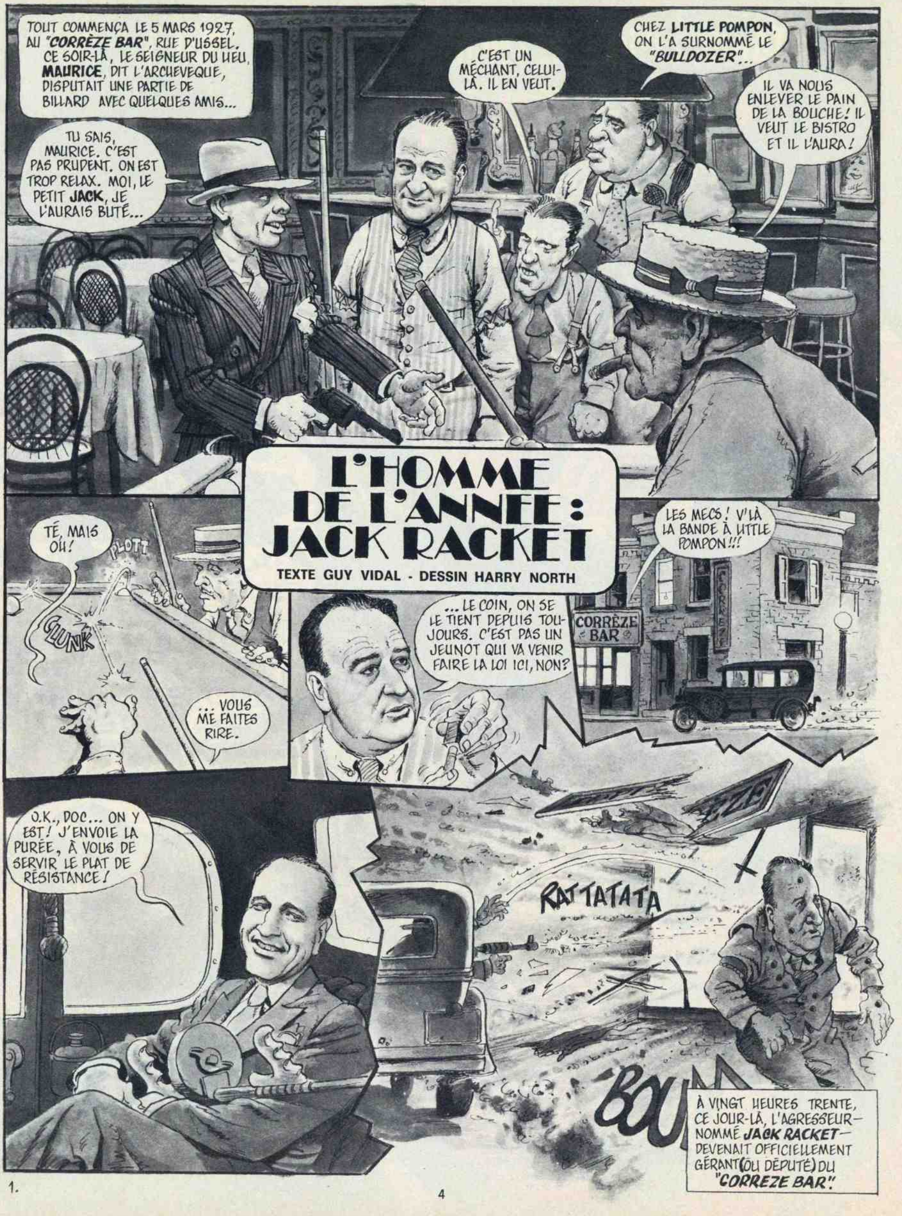
TOUT COMMENÇA LE 5 MARS 1927, AU "CORRÈZE BAR", RUE D'USSEL. CE SOIR-LÀ, LE SEIGNEUR DU LIEU, MAURICE, DIT L'ARCHEVEQUE, DISPUTAIT UNE PARTIE DE BILLARD AVEC QUELQUES AMIS...
TU SAIS, MAURICE. C'EST PAS PRUDENT. ON EST TROP RELAX. MOI, LE PETIT JACK, JE L'AURAIS BUTÉ...
C'EST UN MÉCHANT, CELUI-LÀ. IL EN VEUT.
CHEZ LITTLE POMPON, ON L'A SURNOMMÉ LE "BULLDOZER"...
IL VA NOUS ENLEVER LE PAIN DE LA BOUCHE! IL VEUT LE BISTRO ET IL L'AURA!
L'HOMME DE L'ANNEE : JACK RACKET
TEXTE GUY VIDAL - DESSIN HARRY NORTH
TÉ, MAIS OH!
PLOTT
CLUNK
... VOUS ME FAITES RIRE.
... LE COIN, ON SE LE TIENT DEPUIS TOUJOURS. C'EST PAS UN JEUNOT QUI VA VENIR FAIRE LA LOI ICI, NON?
LES MECS! V'LÀ LA BANDE À LITTLE POMPON!!!
CORRÈZE BAR
O.K., DOC... ON Y EST! J'ENVOIE LA PURÉE, À VOUS DE SERVIR LE PLAT DE RÉSISTANCE!
RATTATATA
BOU
À VINGT HEURES TRENTE, CE JOUR-LÀ, L'AGRESSEUR — NOMMÉ JACK RACKET — DEVENAIT OFFICIELLEMENT GÉRANT (OU DÉPUTÉ) DU "CORREZE BAR".

1.

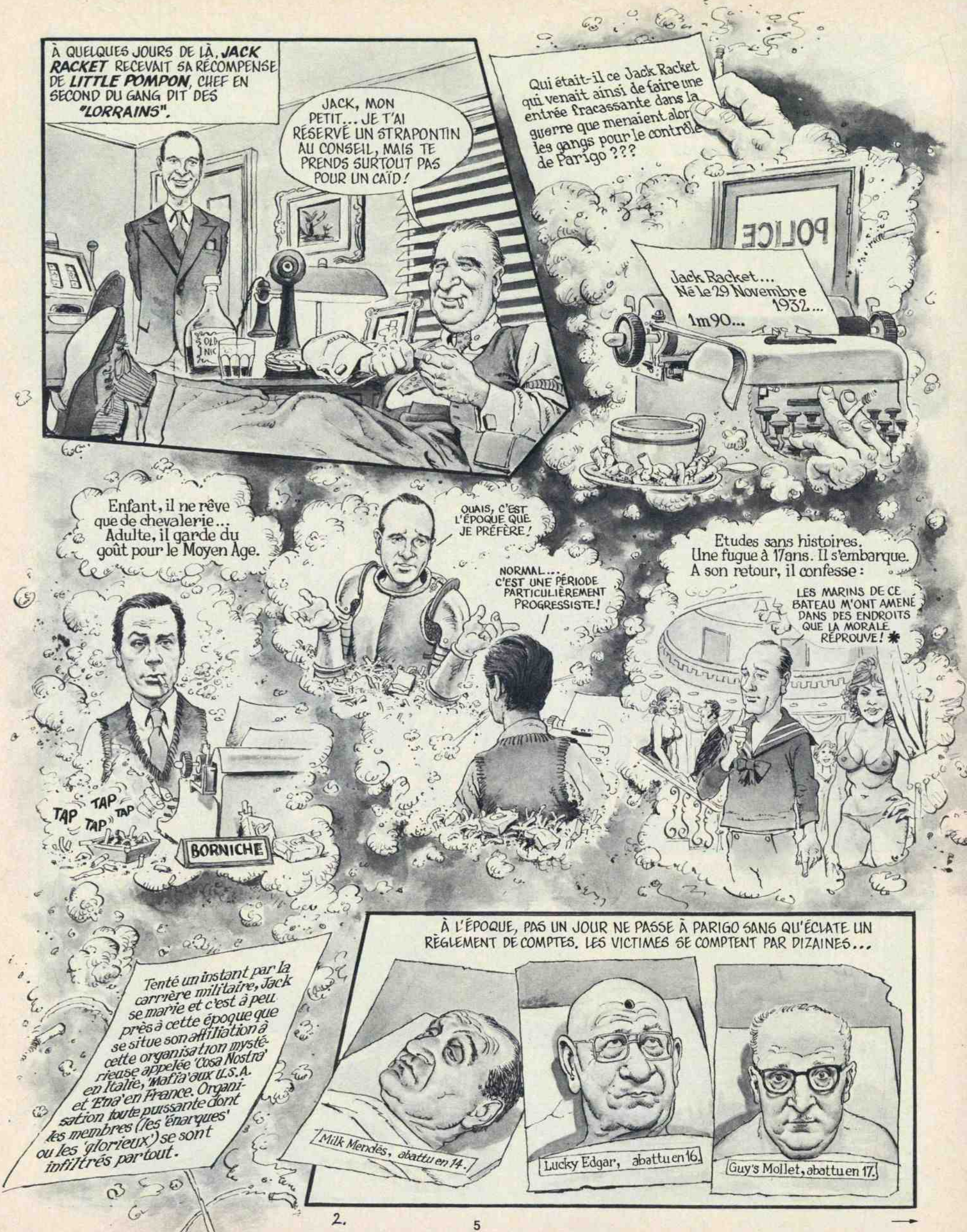
À QUELQUES JOURS DE LÀ, JACK RACKET RECEVAIT SA RÉCOMPENSE DE LITTLE POMPON, CHEF EN SECOND DU GANG DIT DES "LORRAINS".
JACK, MON PETIT... JE T'AI RÉSERVÉ UN STRAPONTIN AU CONSEIL, MAIS TE PRENDS SURTOUT PAS POUR UN CAÏD!
OLD NIC
Qui était-il ce Jack Racket qui venait ainsi de faire une entrée fracassante dans la guerre que menaient alors les gangs pour le contrôle de Parigo ???
POLICE
Jack Racket... Né le 29 Novembre 1932... 1m90...
Enfant, il ne rêve que de chevalerie... Adulte, il garde du goût pour le Moyen Age.
OUAIS, C'EST L'ÉPOQUE QUE JE PRÉFÈRE!
NORMAL... C'EST UNE PÉRIODE PARTICULIÈREMENT PROGRESSISTE!
TAP TAP TAP TAP
BORNICHE
Etudes sans histoires. Une fugue à 17ans. Il s'embarque. A son retour, il confesse :
LES MARINS DE CE BATEAU M'ONT AMENÉ DANS DES ENDROITS QUE LA MORALE RÉPROUVE! *
Tenté un instant par la carrière militaire, Jack se marie et c'est à peu près à cette époque que se situe son affiliation à cette organisation mystérieuse appelée 'Cosa Nostra' en Italie, 'Mafia' aux U.S.A. et 'Ena' en France. Organisation toute puissante dont les membres (les 'énarques' ou les 'glorieux') se sont infiltrés partout.
À L'ÉPOQUE, PAS UN JOUR NE PASSE À PARIGO SANS QU'ÉCLATE UN RÈGLEMENT DE COMPTES. LES VICTIMES SE COMPTENT PAR DIZAINES...
Milk Mendès, abattu en 14.
Lucky Edgar, abattu en 16.
Guy's Mollet, abattu en 17.

2.

Parigo Tribune
EDITION 143,178. PUBLISHED BY BRONSKY INC. PARIGO 177001.
OLD CHARLIE RETURNS
BIGTIME HOODLUM STAGES COME-BACK
The notorious Old Charlie was back in Parigo last night at the head of his crime empire after an absence of 14 years.
LE 13 MAI 1918, PROFITANT DE LA CONFUSION, UN HOMME S'EMPARE DU POUVOIR TOMBÉ EN QUENOUILLE...
SUR LES PAS D'OLD CHARLIE EN TRAIN DE PRENDRE POSSESSION DE SON DOMAINE, LITTLE POMPON, SON HOMME DE CONFIANCE, QUI LUI SUCCÈDERA EN 1929.
Jack, qui a été présenté à little Pompon en novembre 1922, va entrer dans l'équipe des "jeunes loups" de ce dernier à qui il vouera une fidélité sans faille.
LANCÉ PAR SON SUCCÈS AU "CORRÈZE BAR", IL DEVIENT SECRÉTAIRE GARDE DU CORPS DU TRÉSORIER DU GANG, LE FAMEUX MAITRE-CERVEAU...
CEUX QUI L'APPROCHENT À CE MOMENT-LÀ, LE DÉCRIVENT COMME EFFICACE, PRÉCIS ET BÛCHEUR. LUCIDE AUSSI AUX HEURES BLÊMES OÙ, UN INSTANT, MÊME LES MAÎTRES DU CRIME POSENT LE MASQUE...
...DANS LES CHAMPS DE CHOUX, QUAND IL Y EN A UN QUI POUSSE TROP VITE, IL PREND TOUJOURS TOUS LES ORAGES. ALORS, IL PLIE OU IL CASSE, MAIS IL EN PREND PLEIN LA GUEULE... C'EST UN PEU CE QUI M'EST ARRIVÉ. *
PUIS IL EST CHARGÉ DE RÉGLER CERTAINES AFFAIRES INTÉRIEURES DE LA BANDE. CE QU'IL FAIT AVEC UNE ABSENCE DE SENSIBILITÉ QUI RAVIT LES AFFICIONADOS DU MILIEU.
CHÂTEAU GRENELLE 68
SES QUALITÉS EXCEPTIONNELLES DE BATTANT, JACK RACKET VA LES DÉVOILER TOUT À FAIT EN 1934 ALORS QUE, DEVENU LE PRINCIPAL LIEUTENANT DE LITTLE POMPON, IL APPREND COUP SUR COUP, LA NOUVELLE DE LA MORT DE CELUI-CI ET LA TENTATIVE D'UN DE SES RIVAUX, 'LE BORDELAIS', DE S'EMPARER DE L'EMPIRE QUE LUI, JACK, A CONTRIBUÉ À MAINTENIR.
TU VAS TE CASSER LES DENTS. LA PLUPART DE NOS MECS SOUTIENNENT LE BORDELAIS...
PEUT-ÊTRE, MAIS C'EST UN CAVE ET JE N'AI PAS LE CHOIX. IL ME HAIT. CE SERA LUI OU MOI...
TUE-LE, JACK, TUE-LE!!
TROIS HOMMES ALORS SE DISPUTENT LE FAUTEUIL DE FEU LITTLE POMPON...
JACK...
LE Bordelais 2794730171
FRANÇOIS Le
NIVERNAIS du gang ROUGE 4316.
VALERY dit "Le MAÎTRE-CERVEAU"

3.

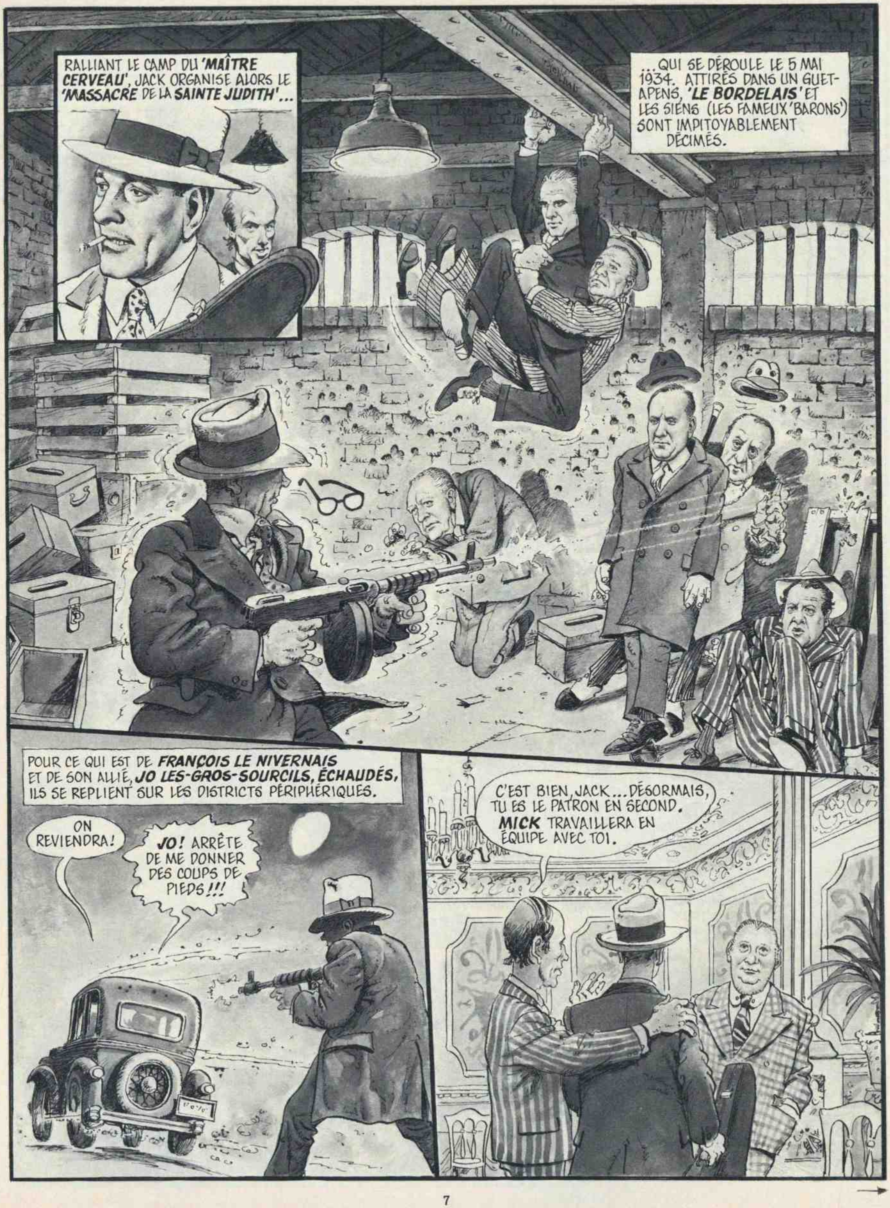
RALLIANT LE CAMP DU 'MAÎTRE CERVEAU', JACK ORGANISE ALORS LE 'MASSACRE DE LA SAINTE JUDITH'...
...QUI SE DÉROULE LE 5 MAI 1934. ATTIRÉS DANS UN GUET-APENS, 'LE BORDELAIS' ET LES SIENS (LES FAMEUX 'BARONS') SONT IMPITOYABLEMENT DÉCIMÉS.
POUR CE QUI EST DE FRANÇOIS LE NIVERNAIS ET DE SON ALLIÉ, JO LES-GROS-SOURCILS, ÉCHAUDÉS, ILS SE REPLIENT SUR LES DISTRICTS PÉRIPHÉRIQUES.
ON REVIENDRA!
JO! ARRÊTE DE ME DONNER DES COUPS DE PIEDS!!!
C'EST BIEN, JACK... DÉSORMAIS, TU ES LE PATRON EN SECOND. MICK TRAVAILLERA EN ÉQUIPE AVEC TOI.

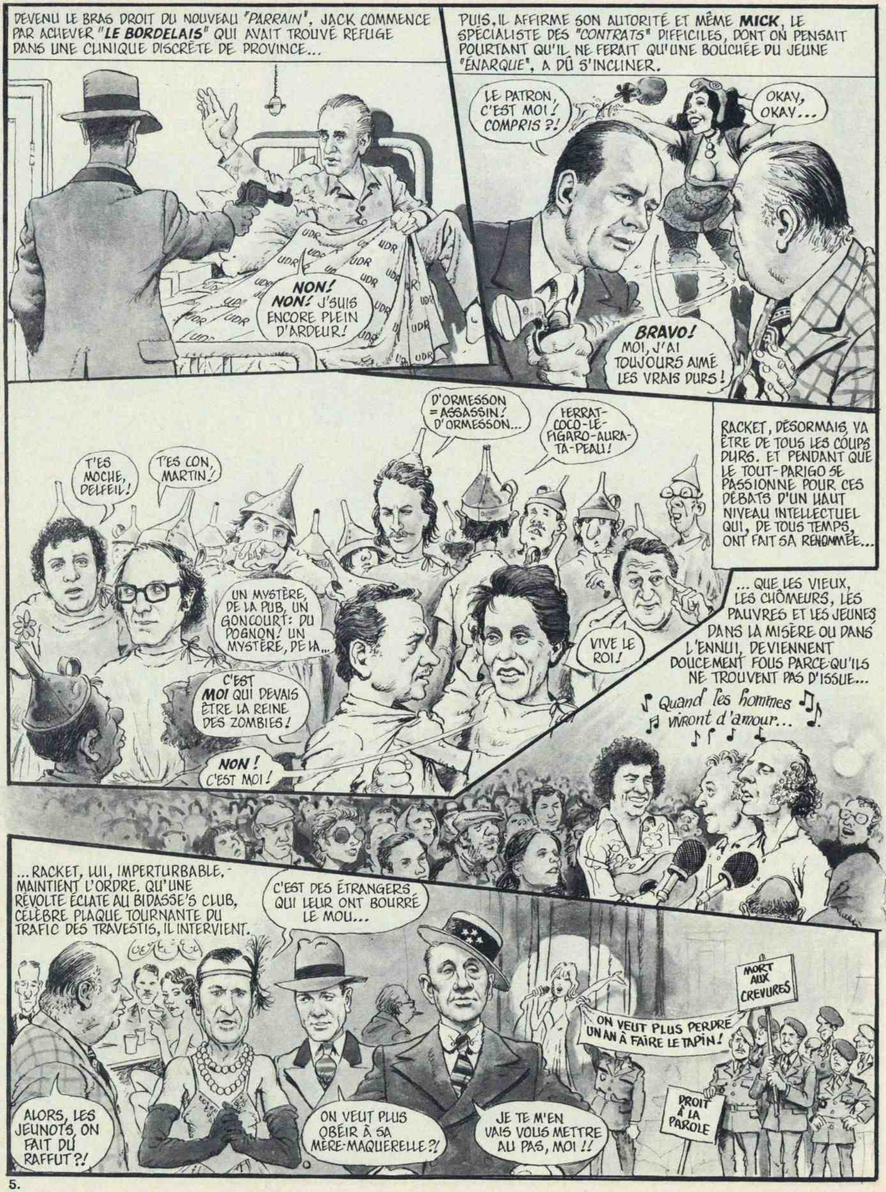
DEVENU LE BRAS DROIT DU NOUVEAU "PARRAIN", JACK COMMENCE PAR ACHEVER "**LE BORDELAIS**" QUI AVAIT TROUVÉ REFUGE DANS UNE CLINIQUE DISCRÈTE DE PROVINCE...
UDR
NON! NON! J'SUIS ENCORE PLEIN D'ARDEUR!
PUIS, IL AFFIRME SON AUTORITÉ ET MÊME **MICK**, LE SPÉCIALISTE DES "CONTRATS" DIFFICILES, DONT ON PENSAIT POURTANT QU'IL NE FERAIT QU'UNE BOUCHÉE DU JEUNE "ÉNARQUE", A DÛ S'INCLINER.
LE PATRON, C'EST MOI! COMPRIS ?!
OKAY, OKAY...
BRAVO! MOI, J'AI TOUJOURS AIMÉ LES VRAIS DURS!
T'ES MOCHE, DELFEIL!
T'ES CON, MARTIN!
D'ORMESSON = ASSASSIN! D'ORMESSON...
FERRAT-COCO-LE-FIGARO-AURA-TA-PEAU!
RACKET, DÉSORMAIS, VA ÊTRE DE TOUS LES COUPS DURS. ET PENDANT QUE LE TOUT-PARIGO SE PASSIONNE POUR CES DÉBATS D'UN HAUT NIVEAU INTELLECTUEL QUI, DE TOUS TEMPS, ONT FAIT SA RENOMMÉE...
UN MYSTÈRE, DE LA PUB, UN GONCOURT: DU POGNON! UN MYSTÈRE, DE LA...
VIVE LE ROI!
C'EST **MOI** QUI DEVAIS ÊTRE LA REINE DES ZOMBIES!
NON! C'EST MOI!
... QUE LES VIEUX, LES CHÔMEURS, LES PAUVRES ET LES JEUNES DANS LA MISÈRE OU DANS L'ENNUI, DEVIENNENT DOUCEMENT FOUS PARCE QU'ILS NE TROUVENT PAS D'ISSUE...
Quand les hommes vivront d'amour...
... RACKET, LUI, IMPERTURBABLE, MAINTIENT L'ORDRE. QU'UNE RÉVOLTE ÉCLATE AU BIDASSE'S CLUB, CÉLÈBRE PLAQUE TOURNANTE DU TRAFIC DES TRAVESTIS, IL INTERVIENT.
C'EST DES ÉTRANGERS QUI LEUR ONT BOURRÉ LE MOU...
MORT AUX CREVURES
ON VEUT PLUS PERDRE UN AN À FAIRE LE TAPIN!
ALORS, LES JEUNOTS, ON FAIT DU RAFFUT ?!
ON VEUT PLUS OBÉIR À SA MÈRE-MAQUERELLE ?!
JE TE M'EN VAIS VOUS METTRE AU PAS, MOI !!
DROIT À LA PAROLE

5.

EVIDEMMENT, DU CÔTÉ DE FRANÇOIS LE NIVERNAIS ET DE JO LES GROS SOURCILS, ON NE LAISSE PAS PASSER L'OCCASION ET BIENTÔT, L'EMPOIGNADE EST GENERALE.
AARRG!
DANS UN PREMIER TEMPS, LA PÈGRE TRADITIONNELLE SE RETROUVE D'ACCORD POUR ASSAISONNER COMME IL CONVIENT LA NOUVELLE VAGUE, LE JEUNE GANG DES "GAUCHOS" RENDU RESPONSABLE DES DÉSORDRES AU "BIDASSE'S CLUB"...
ALAIN KRIVINE
CELA FAIT, LES TRUANDS DE TOUS BORDS PEUVENT REPR rr....
...PEUVENT REPRENDRE...
LEUR HABITUEL...
...DIALOGUE!
TOUTE CECI...
N'ÉTANT AU FOND
POUR EUX QU'UNE DIFFÉRENCE D'APPRÉCIATION
BAM
BAM
QUANT À LA FAÇON DONT
LA TRAITE...
...DES TRAVESTIS DOIT ÊTRE ORGANISÉE...
PAN!
RAT TA TA TA TA TAT!
INSTIGATEUR DE LA BAGARRE — ET ALORS QUE SES ADJOINTS, NOTAMMENT MICK, SONT SÉRIEUSEMENT TOUCHÉS — JACK, LUI, S'EST PRUDEMMENT MIS EN RETRAIT...
C'EST MON LÉGIONNAIRE!...
POUR CE QUI EST DU "PARRAIN" LUI-MÊME ET ALORS QU'UNE GROGNE CERTAINE S'EST INSTALLÉE DANS LES RANGS DE SA PROPRE BANDE DÉSORIENTÉE PAR SES CONCEPTIONS ("LA PÈGRE DE PAPA, C'EST FINI!" ET "MÊME LES TRUANDS DE HAUT VOL DOIVENT PAYER LA TAXE SUR LES PLUS-VALUE!"), ON MURMURE QU'IL COMMENCE À AVOIR PEUR DE JACK RACKET...
JACK RACKET À QUI, SANS DISCUSSION POSSIBLE, REVIENT LE TITRE D'"HOMME DE L'ANNÉE" POUR 1975. DU MOINS EN CE QUI CONCERNE LE "MILIEU" ÉVOQUÉ ICI...
ZZZZZ
France Soir
JACQUES CHIRAC GAGNE ENCORE TROIS POINTS!
AU PORTUGAL
SONDAGE EXCLUSIF
TROIS POINTS
JACK A ENCORE TROIS
CRA-AC
C'EST TOI, JACK?!!!
TIRER AU CENTRE, TOUJOURS TIRER AU CENTRE!
*
Contrairement à Al Capone, Dillinger et autres, Jack Racket a encore peu inspiré les biographes. Signalons toutefois l'existence d'un ouvrage, 'La Republique des cadets' (Presses de la Cité), auquel nous avons emprunté les quelques citations marquées d'un astérisque.

FIN

LE PRINCIPE D'UNE GUERRE PROCHAINE ÉTANT ACQUIS, IL N'EST PAS ININTÉRESSANT D'ÉTUDIER COMMENT LES CHOSES VONT SE DÉROULER, EN COMMENÇANT PAR LA MOBILISATION...
ET D'ABORD, QU'EST-CE QUE LA MOBILISATION ?...
RASSURONS-NOUS : COMME VIVIANI LE DISAIT "LA MOBILISATION N'EST PAS LA GUERRE"...
BLAMMG
BLOO
VLAMMM
BEN DIS DONC, QU'EST-CE QUE CE SERA QUAND ELLE AURA COMMENCÉ !...
...SELON MON COLLÈGUE LAROUSSE C'EST "L'ENSEMBLE DES DISPOSITIONS QUI RENDENT LES FORCES ARMÉES D'UN PAYS CAPABLES D'ENTRER EN CAMPAGNE ET QUI ADAPTENT LES STRUCTURES DE SON ÉCONOMIE ET DE SON ADMINISTRATION AU TEMPS DE GUERRE."
PREMIÈRE LOI : FAIRE CONNAÎTRE LA SITUATION AUX POPULATIONS. À L'ÉVIDENCE, LES MÉTHODES TRADITIONNELLES SONT PÉRIMÉES ...
ser Gillette GII
eauté pour hom
es de beaux rêves.
VACANCES 1980
de VACANCES
ENVAHIS ? COMMENT ENVAHIS, ON N'A MÊME PAS ÉTÉ PRÉVENUS !...
C'EST QUE, VOYEZ-VOUS, ON NE PEUT PAS TOUJOURS SE FIER À L'INTUITION DES GENS, N'EST-CE PAS ?...
VOUS CONSTRUISEZ QUOI, LÀ ?...
UNE VILLA POUR LE PREMIER MINISTRE...
CE SONT LES FONDATIONS ?...
NON, LE DEUXIÈME ÉTAGE...
1

ON PEUT ÉGALEMENT FAIRE APPEL À LA TÉLÉVISION... À CONDITION DE CHOISIR LES BONNES ÉMISSIONS... AINSI, LES JOURNAUX TÉLÉVISÉS NE CONSTITUENT PAS UN SUPPORT IDÉAL... LA PREUVE:
BONSOIR... CETTE JOURNÉE NOUS APPORTE HÉLAS SON CORTÈGE DE NOUVELLES TRISTES ET D'ACTUALITÉ POIGNANTE: L'ÉQUIPE DE FRANCE DE FOOTBALL BATTUE PAR LA RÉPUBLIQUE DE SAN MARIN EN SOIXANTE QUATRIÈME DE FINALE, UN GRAVE ACCIDENT SUR L'AUTOROUTE DU SOLEIL, LA NOUVELLE HAUSSE DU PRIX DE L'ESSENCE...
DRRiiiiNN
AH BIEN, MERCI...
...ON ME SIGNALE QUE NOUS NE POURRONS PAS VOIR LES EXTRAITS DES FILMS PRIMÉS À VENISE À CAUSE D'UNE PANNE DU TÉLÉ-CINÉMA... JE PASSE DONC LA PAROLE À NOTRE ENVOYÉ SPÉCIAL AU MINISTÈRE DE LA DÉFENSE...
DRRiiiiNN!!
AH BIEN, MERCI...
...NOUS N'AVONS PAS LE MINISTÈRE DE LA DÉFENSE NATIONALE EN LIGNE. JE PENSE QUE VOUS NE NOUS EN TIENDREZ PAS RIGUEUR... NOUS ENTENDRONS DONC LE MINISTRE DÉCRÉTER LA MOBILISATION GÉNÉRALE DANS NOTRE JOURNAL DE VINGT TROIS HEURES... ET MAINTENANT: LES SPORTS !...
2

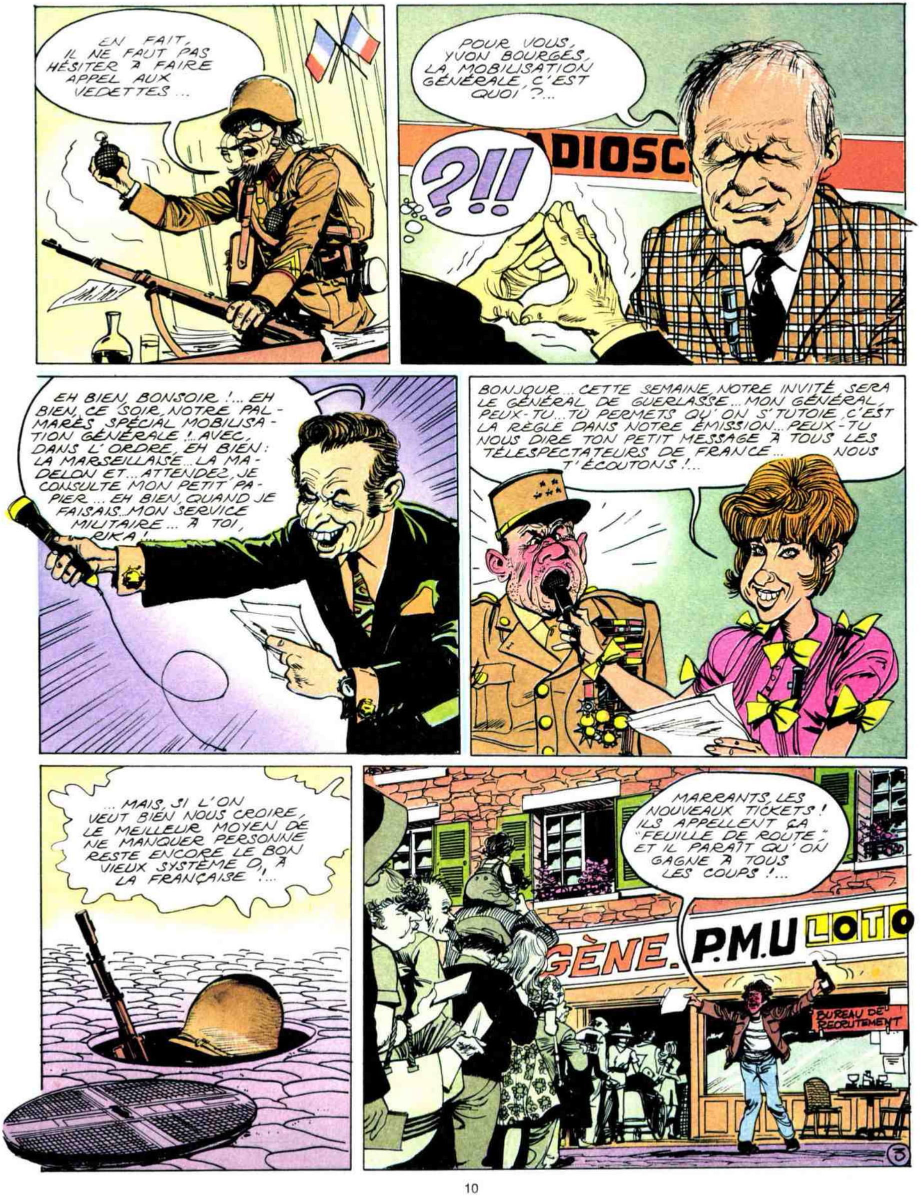
EN FAIT, IL NE FAUT PAS HÉSITER À FAIRE APPEL AUX VEDETTES ...
POUR VOUS, YVON BOURGES, LA MOBILISATION GÉNÉRALE, C'EST QUOI ?...
?!!
EH BIEN, BONSOIR !... EH BIEN, CE SOIR, NOTRE PALMARÈS SPÉCIAL MOBILISATION GÉNÉRALE !... AVEC, DANS L'ORDRE, EH BIEN : LA MARSEILLAISE... LA MADELON ET... ATTENDEZ, JE CONSULTE MON PETIT PAPIER ... EH BIEN, QUAND JE FAISAIS... MON SERVICE MILITAIRE ... À TOI, RIKA !...
BONJOUR... CETTE SEMAINE, NOTRE INVITÉ SERA LE GÉNÉRAL DE GUERLASSE... MON GÉNÉRAL, PEUX-TU... TU PERMETS QU'ON S'TUTOIE, C'EST LA RÈGLE DANS NOTRE ÉMISSION... PEUX-TU NOUS DIRE TON PETIT MESSAGE À TOUS LES TÉLÉSPECTATEURS DE FRANCE... NOUS T'ÉCOUTONS !...
... MAIS, SI L'ON VEUT BIEN NOUS CROIRE, LE MEILLEUR MOYEN DE NE MANQUER PERSONNE RESTE ENCORE LE BON VIEUX SYSTÈME D, À LA FRANÇAISE !...
MARRANTS, LES NOUVEAUX TICKETS ! ILS APPELLENT ÇA "FEUILLE DE ROUTE," ET IL PARAÎT QU'ON GAGNE À TOUS LES COUPS !...
GÈNE. P.M.U LOTO
BUREAU DE RECRUTEMENT
3

LES PETITES PORTES DE M. LOPEZ

TRILLO

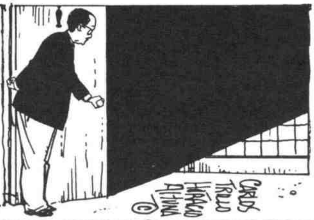

ALORS? TU SORS ENFIN AVEC FERNAND?
AVEC CE VIEUX?
IL A AU MOINS TRENTE-CINQ ANS !!
HA?
HOMMES
HO
DAMES

LAETITIA...

C'EST AINSI... NOTRE AMOUR EST IMPOSSIBLE, LAETITIA...

FIN

LES PETITES PORTES DE M. LOPEZ

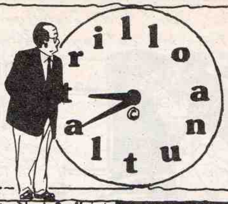

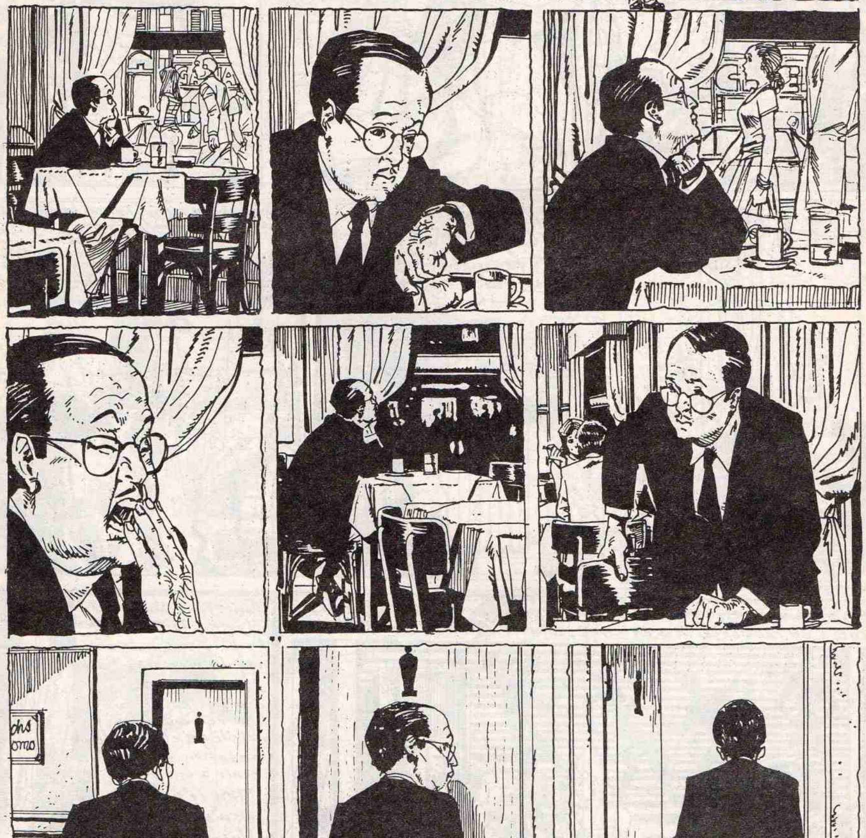

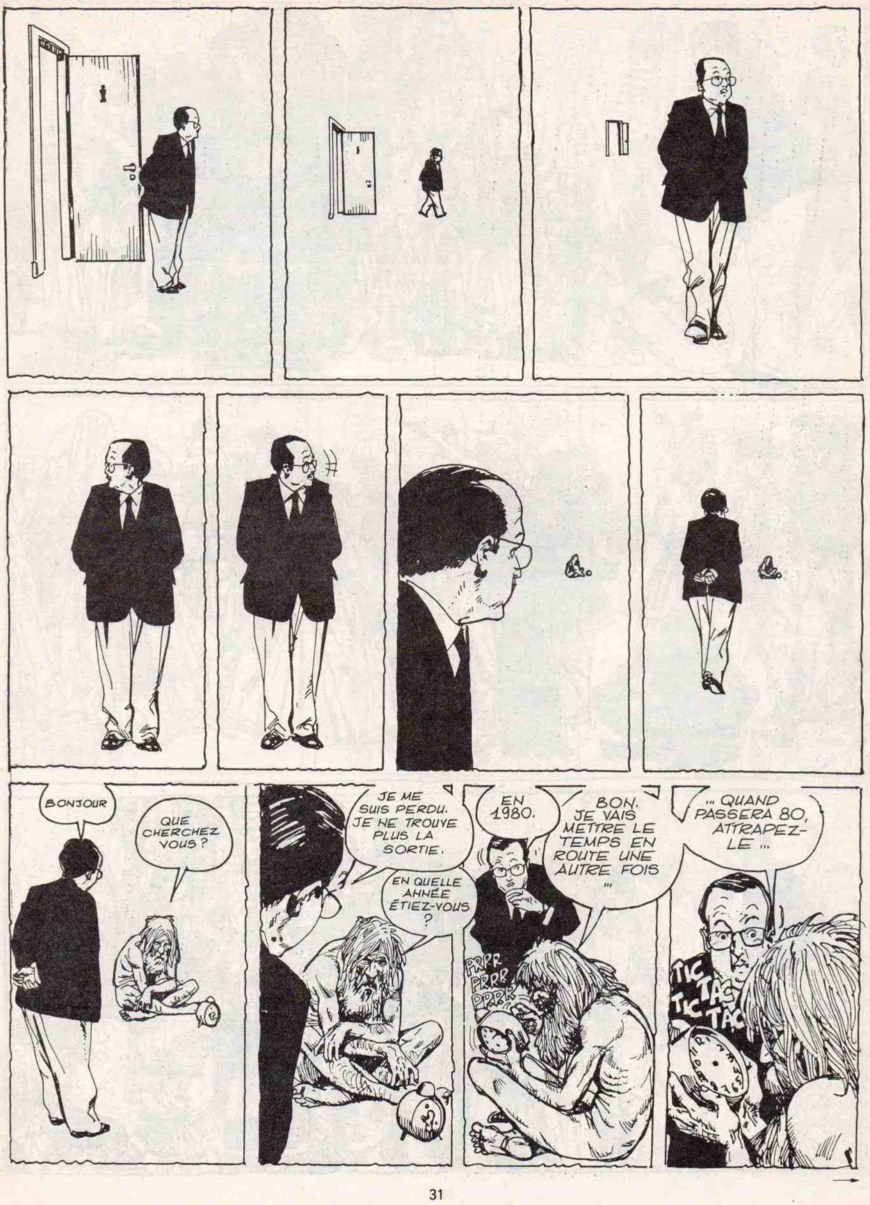
BONJOUR
QUE CHERCHEZ VOUS ?
JE ME SUIS PERDU. JE NE TROUVE PLUS LA SORTIE.
EN QUELLE ANNÉE ÉTIEZ-VOUS ?
EN 1980.
BON. JE VAIS METTRE LE TEMPS EN ROUTE UNE AUTRE FOIS ...
PRRR PRRR PRRR
... QUAND PASSERA 80, ATTRAPEZ-LE ...
TIC TAC TIC TAC

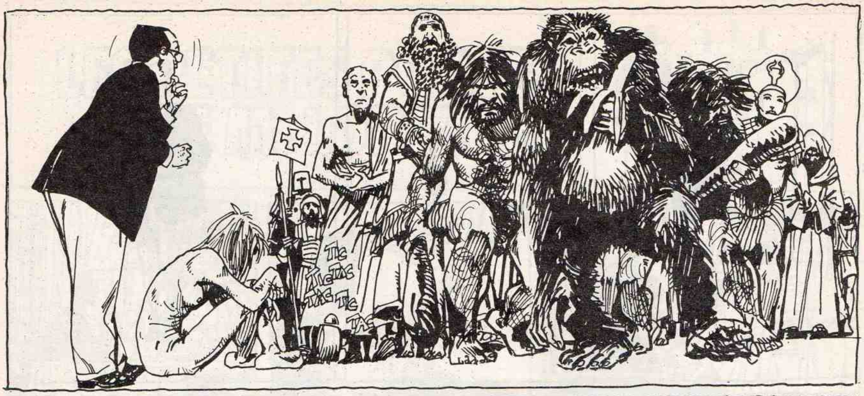

EH, MONSIEUR! IL EST PASSÉ! NOUS EN SOMMES À DEUX MILLE ET QUELQUE.
TIC TAC TIC
OH! ET MAINTENANT, QUE FAIRE?
LE RATTRAPER!
OUF...
POUF... POUF...
POUUF!... C'EST PAR ICI 80...

BONJOUR ...
BONJOUR ?
C'EST TOUT CE QUE TU TROUVES À ME DIRE ?
BEN, JE...
ÇA FAIT DIX MINUTES QUE JE SUIS ICI... J'ATTENDAIS...
SÛRE QUE VENIR TE VOIR SERAIT DU TEMPS PERDU...
OH...

FIN

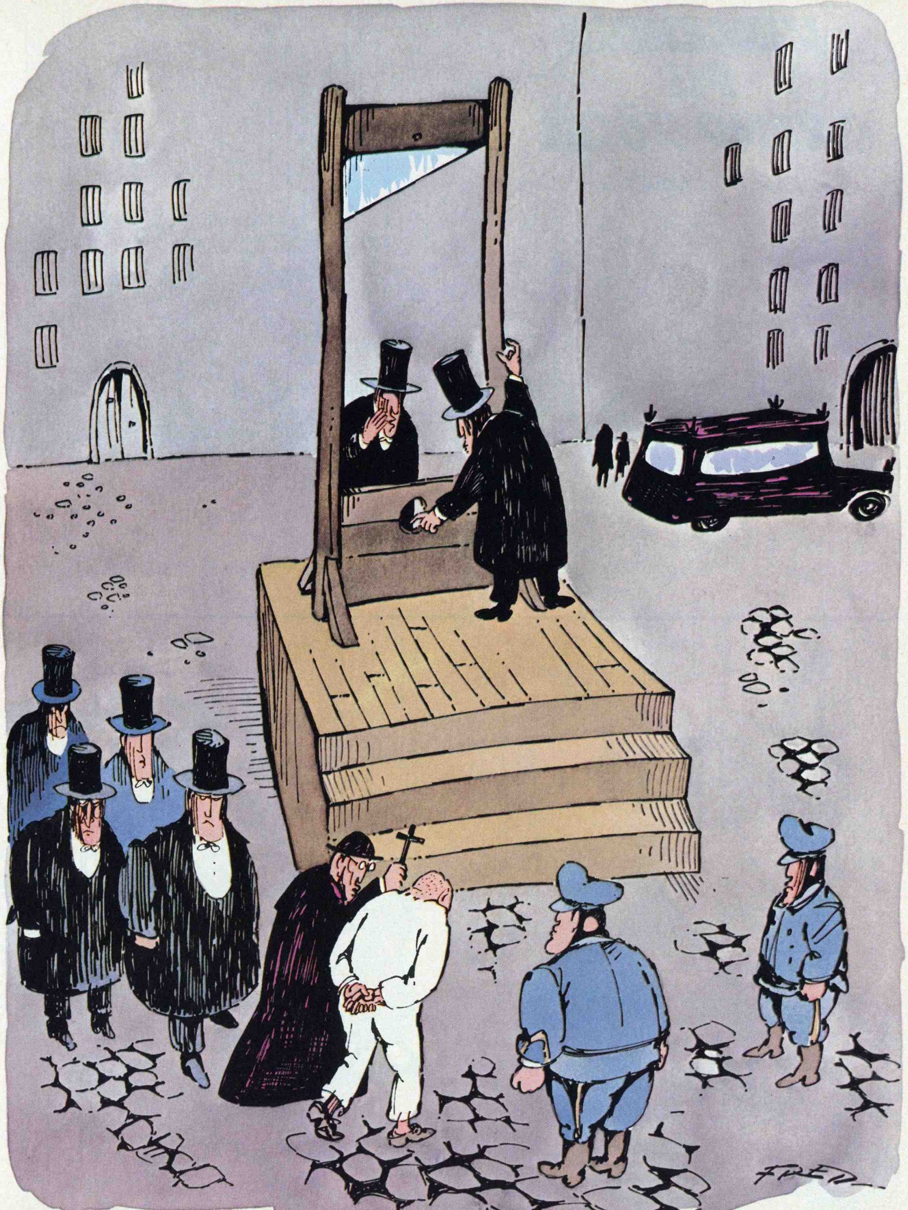

— ARRETE DE TE COUPER LES ONGLES, LE VOILA...

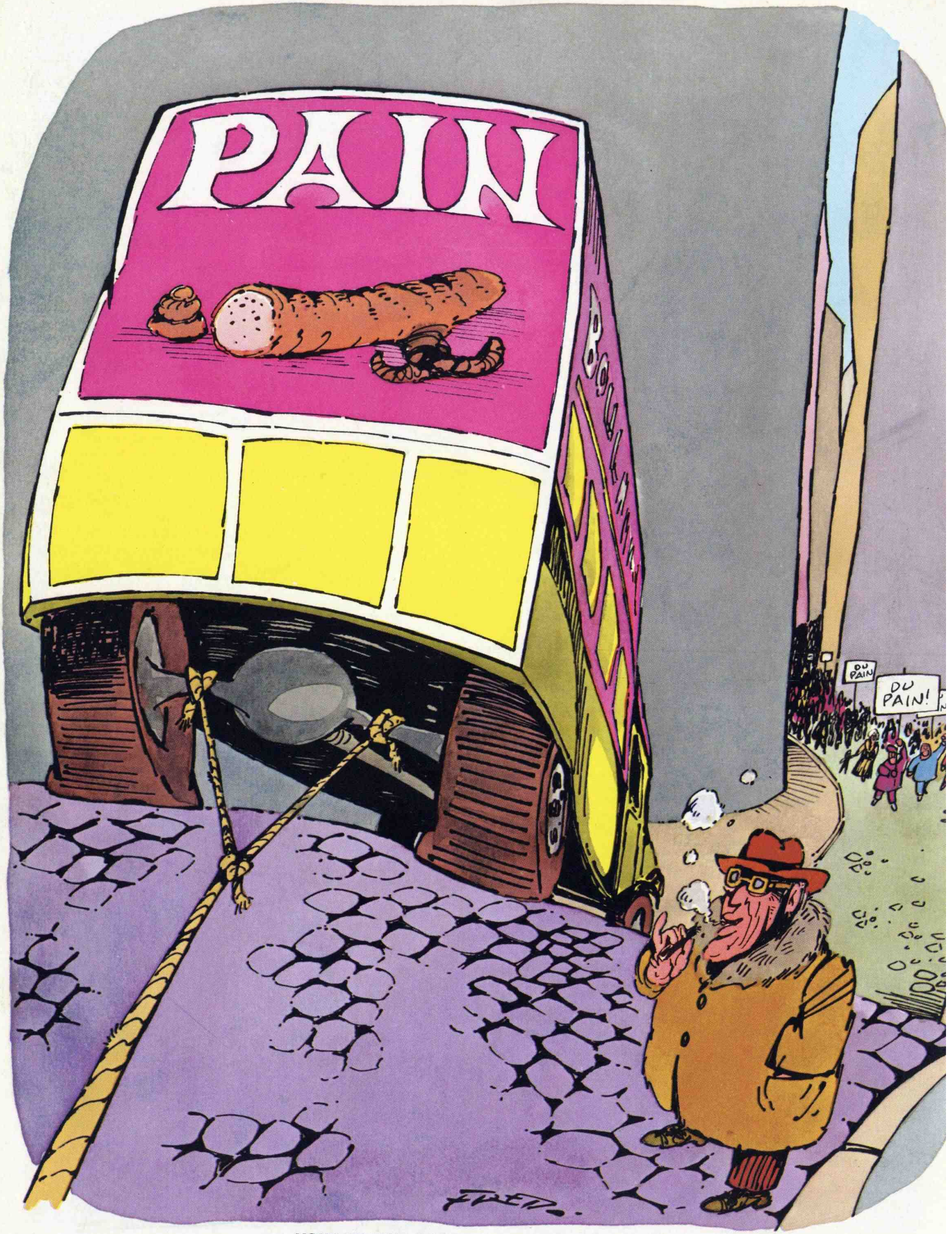

VOUS POUVEZ COUPER LA CORDE, LES VOILA...

POMPES FUNÈBRES
POMPES FUNÈBRES
FRED

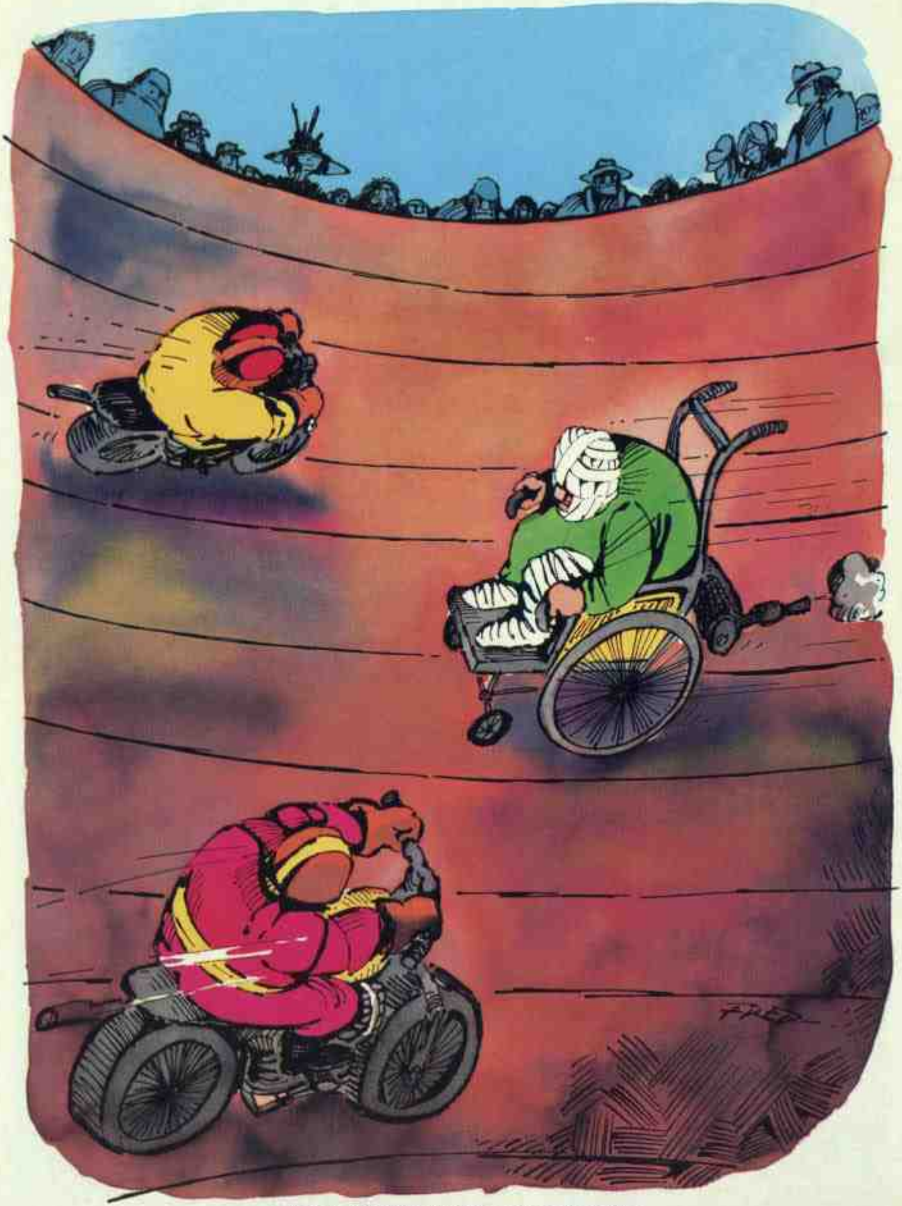

AVANT L'ACCIDENT, LE VERT ETAIT PLUS RAPIDE.

C'est reparti!

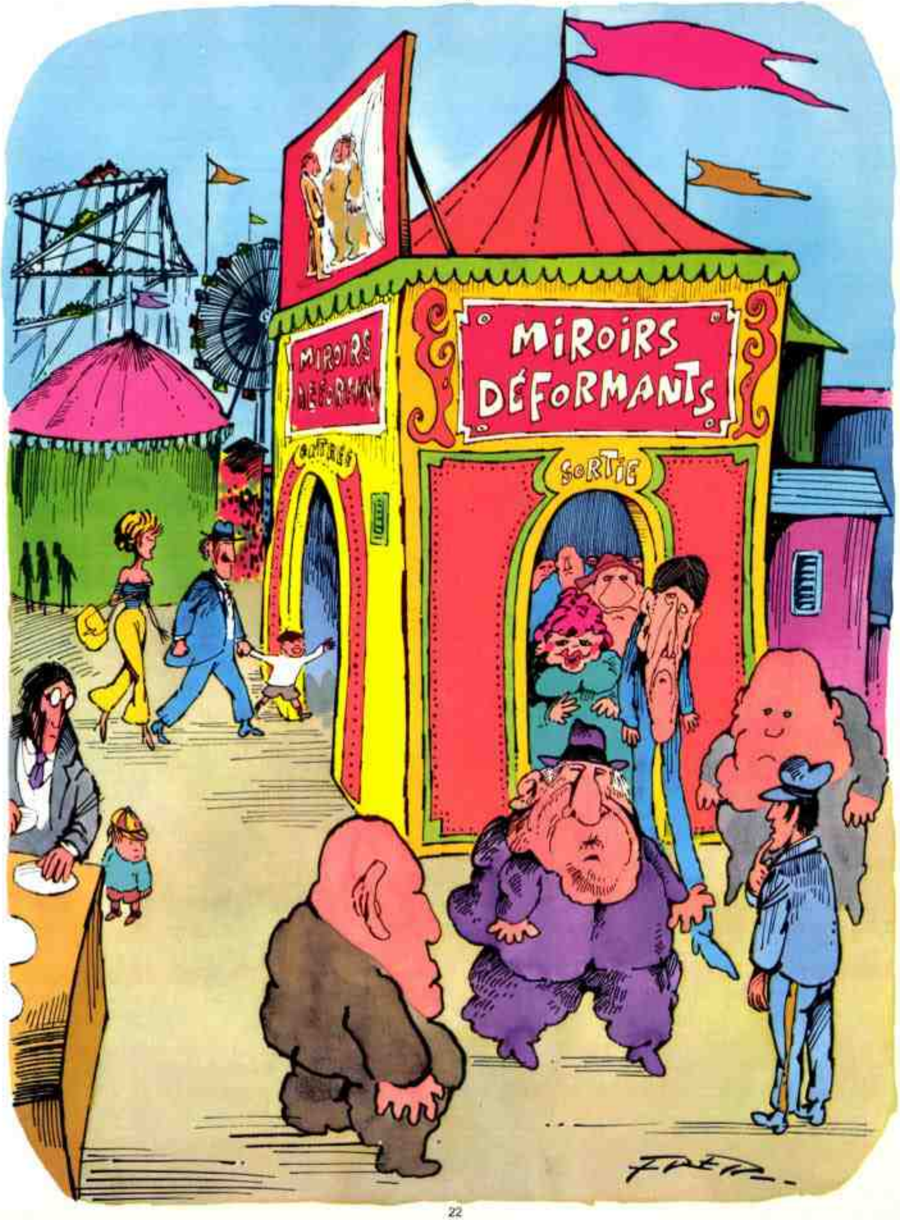

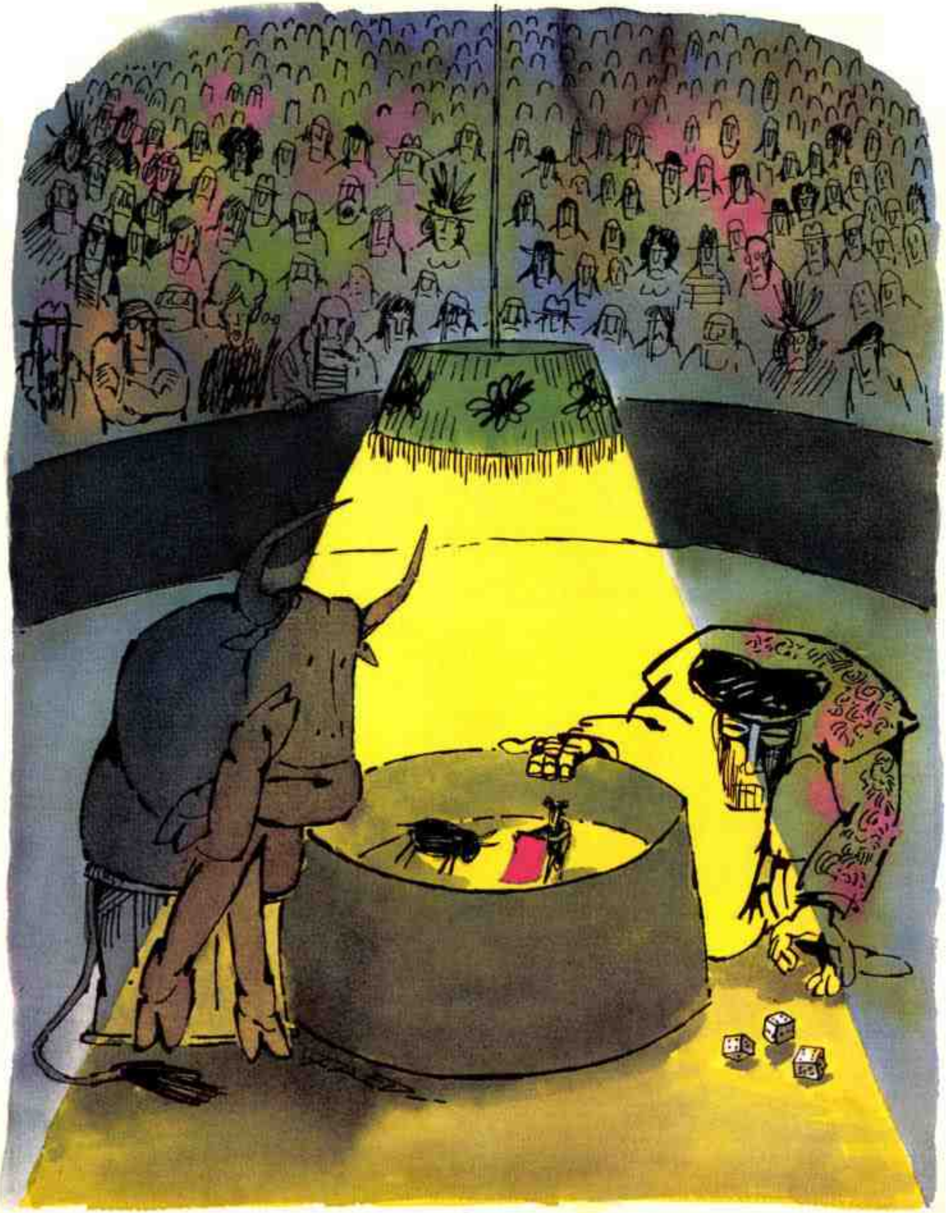

SOLÉ 79

TE3

SOLÉ 80

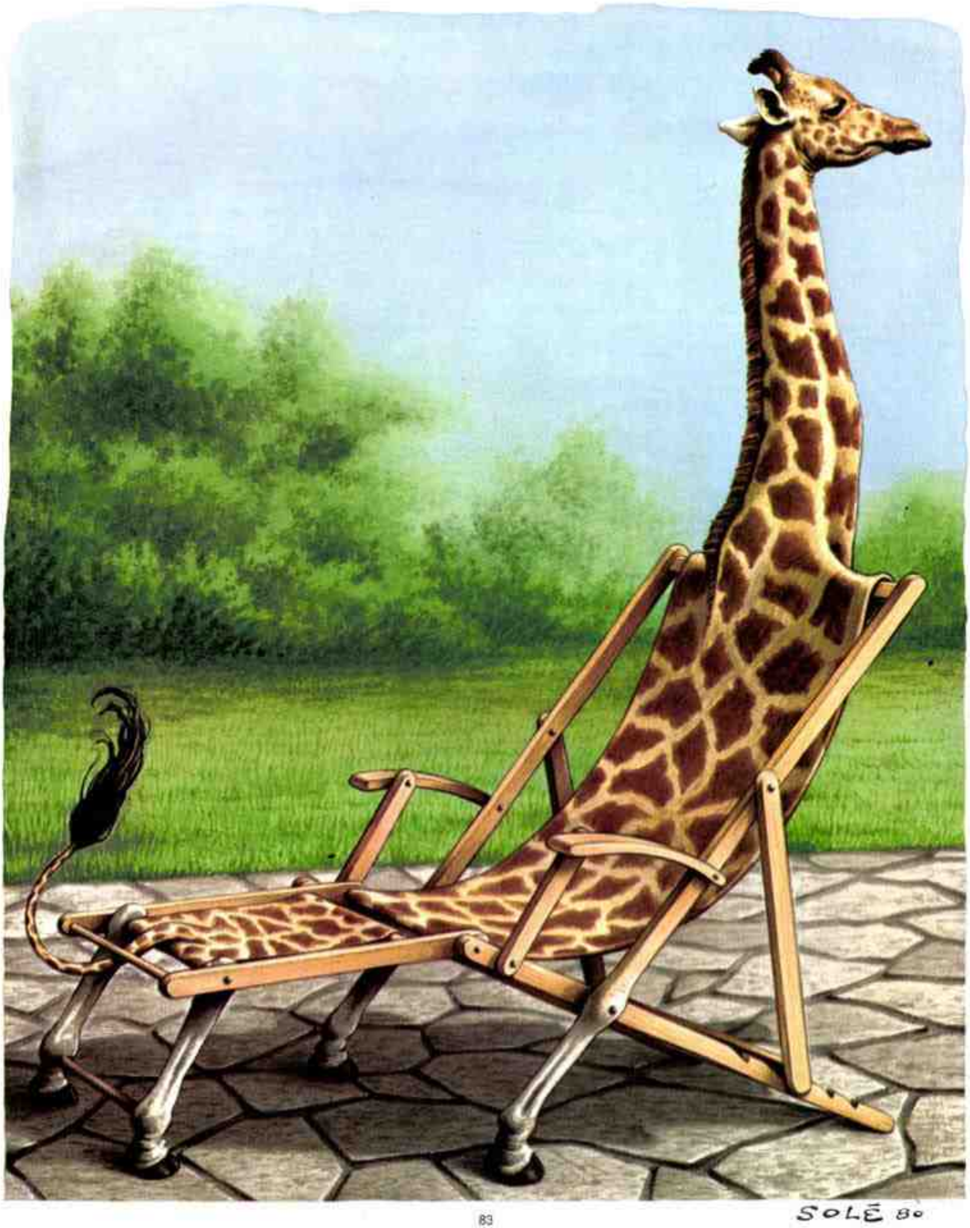
SOLÉ 80

Panier à salade

SOLE ANIMALERIES

SOLÉ
LE JOUR
GUERRE
S'ETEND

MOI, CANCRE, ÉCOLOGISTE, PACIFISTE... IL PARAIT QUE JE SUIS UN RINGARD...
...COMMENT ME FAIRE ENTENDRE AU MILIEU DE CE CYNISME TRISTOUILLE ? EN ME METTANT À LA MODE ?
NON ! JE ME CONVERTIS CARRÉMENT EN "ÉTUDIANT ISLAMIQUE" !..
LE GRAND DUDUCHE
C'EST LE SEUL MOYEN DE FAIRE DE LA POLITIQUE ET D'ÊTRE TRANQUILLE : ILS PENSENT TOUS À L'ESSENCE POUR LEUR "MOB" OU LEUR BAGNOLE...
... ET LA FILLE DU PROVISEUR M'INVITE DÉJA CHEZ ELLE !
MALHEUREUSEMENT, C'EST POUR FAIRE LE BABY-SITTER PENDANT QU'ELLE S'EN VA TRAINER AVEC UN AUTRE !
CONSIDÉREZ MON PETIT FRÈRE COMME VOTRE OTAGE, MON CHER ÉTUDIANT ISLAMIQUE !
cabu

LE GRAND DUDUCHE
BONJOUR MONSIEUR LE MAIRE... VOILÀ... JE M'OCCUPE D'HANDICAPÉS...
AH! C'EST BIEN ÇA! Y'A ENCORE DE LA BELLE JEUNESSE!
JE VOUDRAIS SAVOIR SI VOUS ACCEPTERIEZ LA CONSTRUCTION D'UN CENTRE POUR HANDICAPÉS DANS VOTRE COMMUNE?
AH! NON!
...ÇA DÉPRÉCIERAIT LA VALEUR DU TERRAIN! JE DOIS PENSER À MES ADMINISTRÉS, MON PETIT MONSIEUR!
ET PIS ÇA FERAIT PEUR AUX FEMMES ENCEINTES!
ROGER! TÉLÉPHONE! C'EST L'E.D.F!
VOUS ACCEPTERIEZ L'INSTALLATION D'UNE CENTRALE NUCLÉAIRE..?
AH! BEN LÀ... TOUT DE SUITE! C'EST UNE AUTRE PAIRE DE MANCHES!
...ON POURRAIT TROUVER UN COMPROMIS, M. LE MAIRE... DÉCORER UN CENTRE POUR HANDICAPÉS ...EN CENTRALE NUCLÉAIRE!
...COMME ÇA, ÇA NE FERAIT PAS PEUR AUX FEMMES ENCEINTES!
cabu

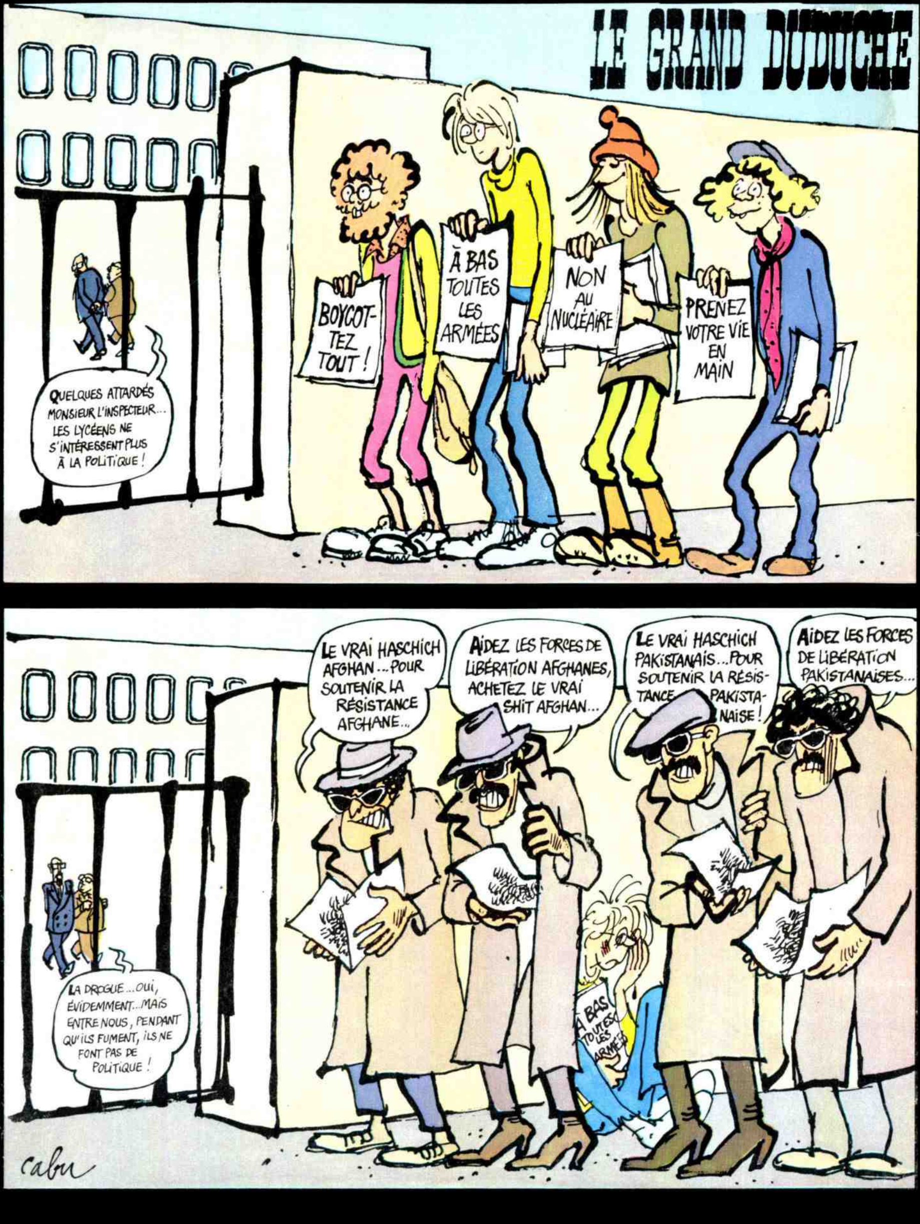
LE GRAND DUDUCHE
BOYCOTTEZ TOUT !
À BAS TOUTES LES ARMÉES
NON AU NUCLÉAIRE
PRENEZ VOTRE VIE EN MAIN
QUELQUES ATTARDÉS MONSIEUR L'INSPECTEUR... LES LYCÉENS NE S'INTÉRESSENT PLUS À LA POLITIQUE !
LE VRAI HASCHICH AFGHAN... POUR SOUTENIR LA RÉSISTANCE AFGHANE...
AIDEZ LES FORCES DE LIBÉRATION AFGHANES, ACHETEZ LE VRAI SHIT AFGHAN...
LE VRAI HASCHICH PAKISTANAIS... POUR SOUTENIR LA RÉSISTANCE PAKISTANAISE !
AIDEZ LES FORCES DE LIBÉRATION PAKISTANAISES...
À BAS TOUTES LES ARMÉES
LA DROGUE... OUI, ÉVIDEMMENT... MAIS ENTRE NOUS, PENDANT QU'ILS FUMENT, ILS NE FONT PAS DE POLITIQUE !
cabu

LE GRAND DUDUCHE

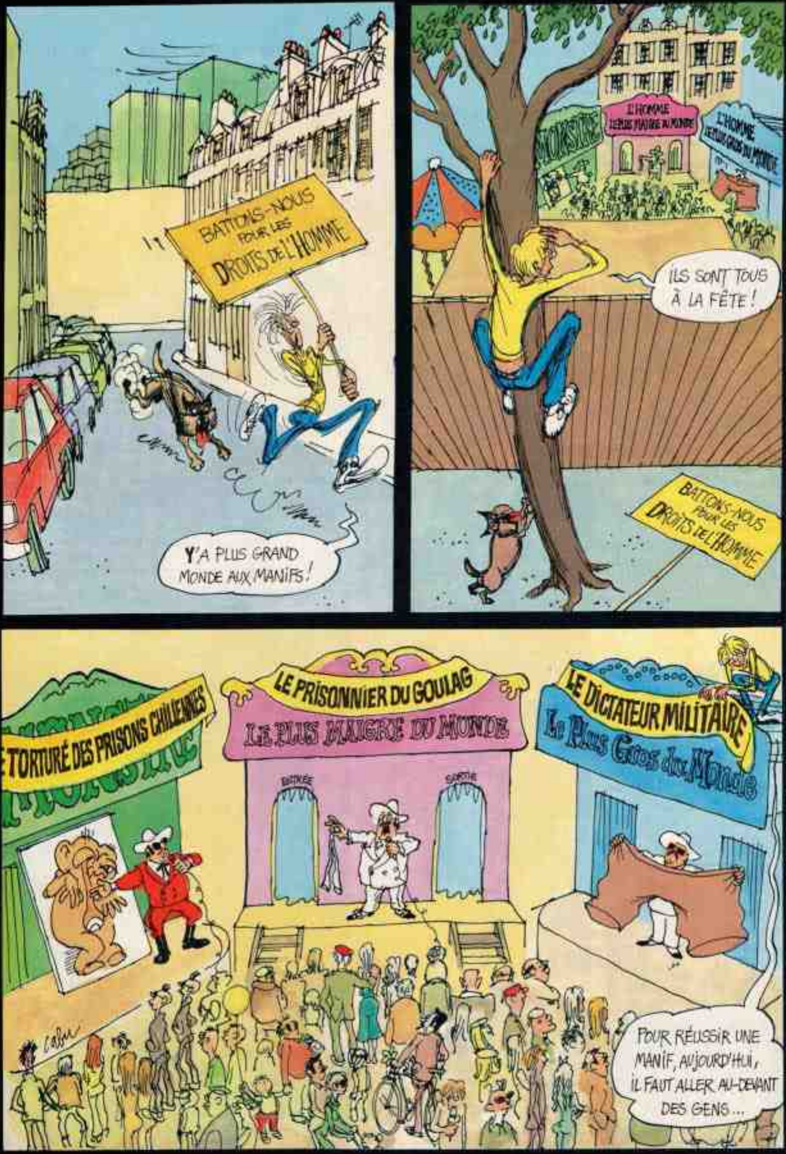
BATTONS-NOUS POUR LES DROITS DE L'HOMME
Y'A PLUS GRAND MONDE AUX MANIFS !
L'HOMME LE PLUS MAIGRE DU MONDE
ILS SONT TOUS À LA FÊTE !
BATTONS-NOUS POUR LES DROITS DE L'HOMME
TORTURÉ DES PRISONS CHILIENNES
LE PRISONNIER DU GOULAG
LE PLUS MAIGRE DU MONDE
ENTRÉE
SORTIE
LE DICTATEUR MILITAIRE
Le Plus Gros du Monde
POUR RÉUSSIR UNE MANIF, AUJOURD'HUI, IL FAUT ALLER AU-DEVANT DES GENS...
Cabu

LE GRAND DUDUCHE

MONSIEUR LE MAIRE. ON PARLE BEAUCOUP DE RACISME A PROPOS DE ST RINGARD-SUR-NION EN CE MOMENT!..
RACISME! IL N'Y A PAS DE RACISME ICI!.. IL Y A, OUI, UNE BANDE DE JEUNES UN PEU TROP TURBULENTS COMME NOUS L'AVONS TOUS ETE...
...ET QUI ONT ASSOMMÉ A COUP DE BARRE DE FER UN TRAVAILLEUR ALGERIEN, MONSIEUR ABDERAMANE BEN TAÏED...
ENFIN, DISONS QUE MONSIEUR BEN TAÏED A ETE BLESSÉ DANS UNE BAGARRE AVEC DES JEUNES A LA SUITE D'UNE TENTATIVE DE VIOL...
AVEZ-VOUS SOUVENT À DÉPLORER DES AGRESSIONS SEXUELLES DE LA PART DE LA POPULATION MUSULMANE DE ST RINGARD-SUR-NION?..
AGRESSION SEXUELLE EST UN GRAND MOT! NON, DISONS QU'ILS ONT SOUVENT DES GESTES, DES MOTS ... ENFIN. QUOI... DEPLACÉS. QUOI!..
ET QUEL EST L'ETAT DE LA VICTIME DE LA TENTATIVE DE VIOL, MONSIEUR LE MAIRE?
EH BIEN L'ETAT DE MONSIEUR BEN TAÏED SEMBLE SATISFAISANT...

ROBERT, VOULEZ-
-VOUS VENIR UN
INSTANT, J'AI UNE
LETTRE À VOUS
DICTER...

LAUZIER **JEUNES CADRES ET VIEUX TABLEAUX**

JEUNES CADRES ET VIEUX TABLEAUX

LAUZIER **JEUNES CADRES ET VIEUX TABLEAUX**

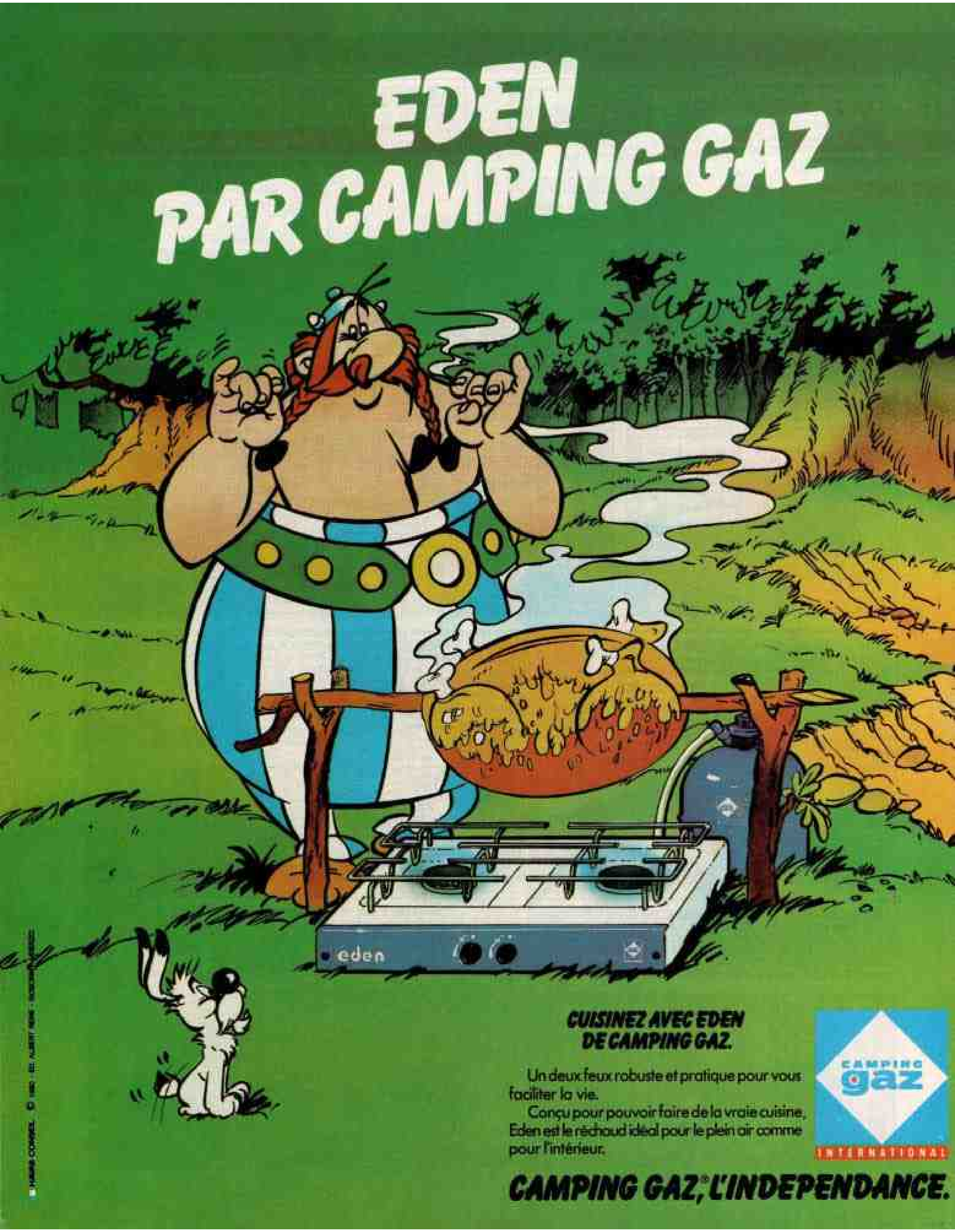
EDEN
PAR CAMPING GAZ
eden
CUISINEZ AVEC EDEN
DE CAMPING GAZ.
Un deux feux robuste et pratique pour vous faciliter la vie.
Conçu pour pouvoir faire de la vraie cuisine, Eden est le réchaud idéal pour le plein air comme pour l'intérieur.
CAMPING gaz
INTERNATIONAL
CAMPING GAZ® L'INDEPENDANCE.

LAUZIER JEUNES CADRES ET VIEUX TABLEAUX

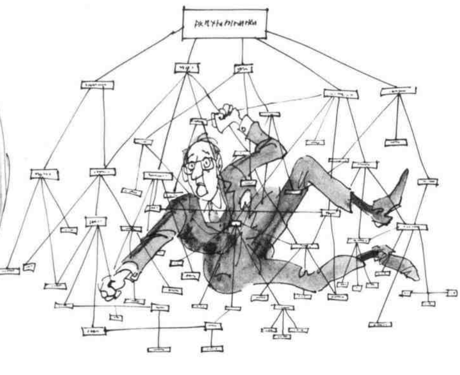

LAUZIER JEUNES CADRES ET VIEUX TABLEAUX

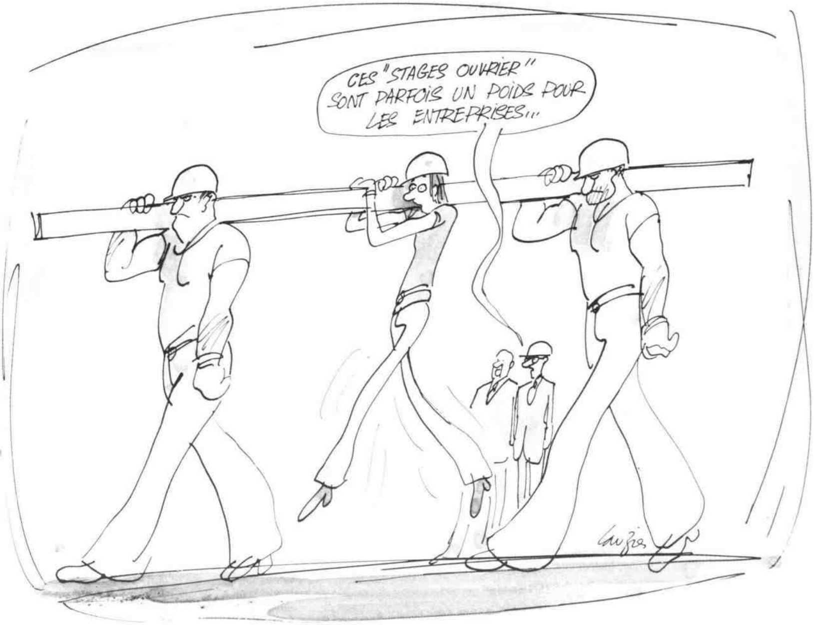

LAUZIER **JEUNES CADRES ET VIEUX TABLEAUX**

LAUZIER JEUNES CADRES ET VIEUX TABLEAUX

LA PRINCIPALE MOTIVATION DES CLIENTS DE VOTRE PRODUIT C'EST QU'ILS NE SONT PAS ASSEZ INTELLIGENTS POUR ACHETER AUTRE CHOSE...

ON VA VOUS LIRE NOS PRÉ--VISIONS POUR VOTRE ENTREPRI--SE... MAIS D'ABORD DÉTENDEZ-VOUS, FUMEZ UNE CIGARETTE, BUVEZ UN VERRE DE RHUM!..

Lauzier, joue tzigane !

VARIER ET LAMORTHE LA FOURMI S'EN VA EN GUERRE !

VARIER ET LAMORTHE **NOUVELLE FABLE**

MAIS... MAIS TU POURRAIS T'ACHETER MILLE CHOSES UTILES!
HA! HA! HA! MES MOUTONS ONT BONNE CHAIR ET CHAUDE LAINE... ...ET LE BOULANGER, COMME LE VIGNERON, SONT ENCLINS AU TROC!
NON, ÉTRANGER... UN PEU DE GRATITUDE SERA TON SEUL MERCI!
MAIS... NE DÉSIRES-TU POINT...? QUE SAIS-JE? UNE GRANDE ET BELLE DEMEURE, PAR EXEMPLE?
PEUT-ON DÉSIRER PLUS GRANDE ET BELLE DEMEURE QUE CES COLLINES?
COUPEZ!
OK, LES COCOS! C'EST DANS LA BOITE.
PFFF... PAS TROP TÔT!
AH, LA LA, J'EN VOYAIS PAS LA FIN, DE CETTE FOUTUE SCENE...
TIENS, T'AS PAS UNE CLOP À ME PASSER?
MERDE, T'ES CHIÉ, ON VOIT QUE C'EST PAS TOI QUI LES PAYES!!
VARIER + LAMORTHE.

LETENDRE ET LAMORTHE : NOUVELLES FABLES

EN EFFET, DEUX SEMAINES PLUS TARD...
OUF! J'AI RETROUVÉ MES POUMONS.
MAIS?
PAR LES MÂNES DE CARTOUCHE!
VAPO
VAPO défens
MA FOI, JE SAIS CE QU'IL ME RESTE À FAIRE!
HÉ! HÉ! HÉ! HÉ!
ET LE SOIR MÊME...
EH OUI, MON CHER, LE PRÉSIDENT M'A DÉCLARÉ: VOUS ÊTES UN BIENFAITEUR DE L'HUMANITÉ.
CETTE VOIX? JE RÊVE ?! OU QUOI MES CLIENTS DE L'AUTRE FOIS!
VAPO
HA! HA! HA! JE VOUS TIENS! OUVREZ GRANDS LES POUMONS, PROFITEURS, CE SOIR, JE VOUS RENDS LA MONNAIE DE VOTRE PIÈCE... AU CENTUPLE!
?
ENCORE LUI?
PCHHHT PCHHHT
HA! HA! VENGEANCE! MAIS? QUE...
KOF! KOF! KOF! KOF! KOF! KOF!
ALORS, MON CHER, QUE PENSEZ-VOUS DE CES NOUVEAUX MASQUES, HMMM?
POSI-TIVEMENT MERVEILLEUX! ON NE SENT RIEN...
ALLEZ-VOUS LES METTRE BIENTÔT SUR LE MARCHÉ?
BIEN SÛR! MAIS RASSUREZ-VOUS, EN TOUT PETIT NOMBRE... ET TRÈS, TRÈS CHER, NATURELLEMENT!
SAGE PRÉCAUTION!

VARIER ET LAMORTHE NOUVELLE FABLE : OVERDOSE

VARIER + LAMORTHE.

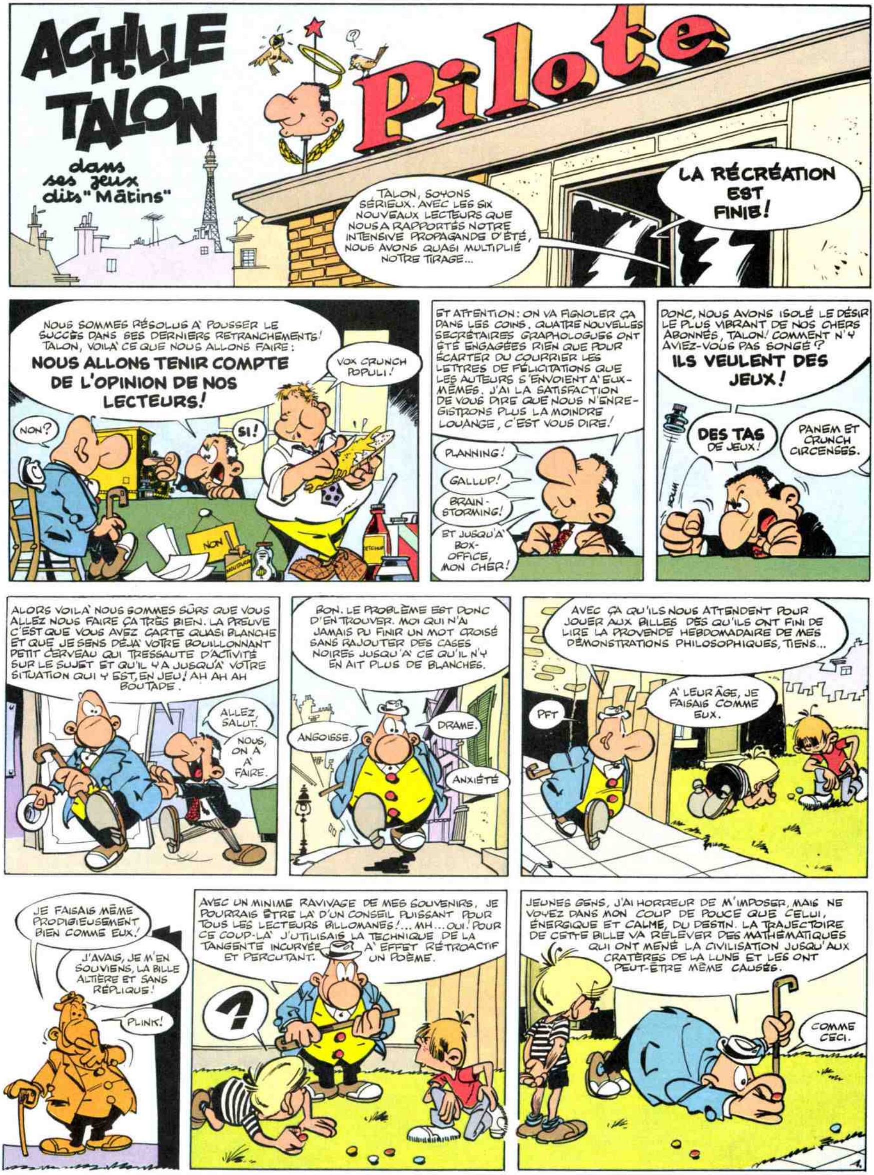
ACHILLE TALON
dans ses jeux dits "Mâtins"
Pilote
LA RÉCRÉATION EST FINIE!
TALON, SOYONS SÉRIEUX. AVEC LES SIX NOUVEAUX LECTEURS QUE NOUS A RAPPORTÉS NOTRE INTENSIVE PROPAGANDE D'ÉTÉ, NOUS AVONS QUASI MULTIPLIÉ NOTRE TIRAGE...
NOUS SOMMES RÉSOLUS À POUSSER LE SUCCÈS DANS SES DERNIERS RETRANCHEMENTS! TALON, VOILÀ CE QUE NOUS ALLONS FAIRE : NOUS ALLONS TENIR COMPTE DE L'OPINION DE NOS LECTEURS!
VOX CRUNCH POPULI!
NON?
SI!
NON
ET ATTENTION: ON VA FIGNOLER ÇA DANS LES COINS. QUATRE NOUVELLES SECRÉTAIRES GRAPHOLOGUES ONT ÉTÉ ENGAGÉES RIEN QUE POUR ÉCARTER DU COURRIER LES LETTRES DE FÉLICITATIONS QUE LES AUTEURS S'ENVOIENT À EUX-MÊMES. J'AI LA SATISFACTION DE VOUS DIRE QUE NOUS N'ENREGISTRONS PLUS LA MOINDRE LOUANGE, C'EST VOUS DIRE!
PLANNING!
GALLUP!
BRAIN-STORMING!
ET JUSQU'À BOX-OFFICE, MON CHER!
DONC, NOUS AVONS ISOLÉ LE DÉSIR LE PLUS VIBRANT DE NOS CHERS ABONNÉS, TALON! COMMENT N'Y AVIEZ-VOUS PAS SONGÉ? ILS VEULENT DES JEUX!
DES TAS DE JEUX!
PANEM ET CRUNCH CIRCENSES.
ALORS VOILÀ NOUS SOMMES SÛRS QUE VOUS ALLEZ NOUS FAIRE ÇA TRÈS BIEN. LA PREUVE C'EST QUE VOUS AVEZ CARTE QUASI BLANCHE ET QUE JE SENS DÉJÀ VOTRE BOUILLONNANT PETIT CERVEAU QUI TRESSAUTE D'ACTIVITÉ SUR LE SUJET ET QU'IL Y A JUSQU'À VOTRE SITUATION QUI Y EST, EN JEU! AH AH AH BOUTADE.
ALLEZ, SALUT.
NOUS, ON A À FAIRE.
BON. LE PROBLÈME EST DONC D'EN TROUVER. MOI QUI N'AI JAMAIS PU FINIR UN MOT CROISÉ SANS RAJOUTER DES CASES NOIRES JUSQU'À CE QU'IL N'Y EN AIT PLUS DE BLANCHES.
ANGOISSE.
DRAME.
ANXIÉTÉ
AVEC ÇA QU'ILS NOUS ATTENDENT POUR JOUER AUX BILLES DÈS QU'ILS ONT FINI DE LIRE LA PROVENDE HEBDOMADAIRE DE MES DÉMONSTRATIONS PHILOSOPHIQUES, TIENS...
PFT
À LEUR ÂGE, JE FAISAIS COMME EUX.
JE FAISAIS MÊME PRODIGIEUSEMENT BIEN COMME EUX!
J'AVAIS, JE M'EN SOUVIENS, LA BILLE ALTIÈRE ET SANS RÉPLIQUE!
PLINK!
AVEC UN MINIME RAVIVAGE DE MES SOUVENIRS, JE POURRAIS ÊTRE LÀ D'UN CONSEIL PUISSANT POUR TOUS LES LECTEURS BILLOMANES!... MH... OUI! POUR CE COUP-LÀ J'UTILISAIS LA TECHNIQUE DE LA TANGENTE INCURVÉE À EFFET RÉTROACTIF ET PERCUTANT. UN POÈME.
?
JEUNES GENS, J'AI HORREUR DE M'IMPOSER, MAIS NE VOYEZ DANS MON COUP DE POUCE QUE CELUI, ÉNERGIQUE ET CALME, DU DESTIN. LA TRAJECTOIRE DE CETTE BILLE VA RELEVER DES MATHÉMATIQUES QUI ONT MENÉ LA CIVILISATION JUSQU'AUX CRATÈRES DE LA LUNE ET LES ONT PEUT-ÊTRE MÊME CAUSÉS.
COMME CECI.

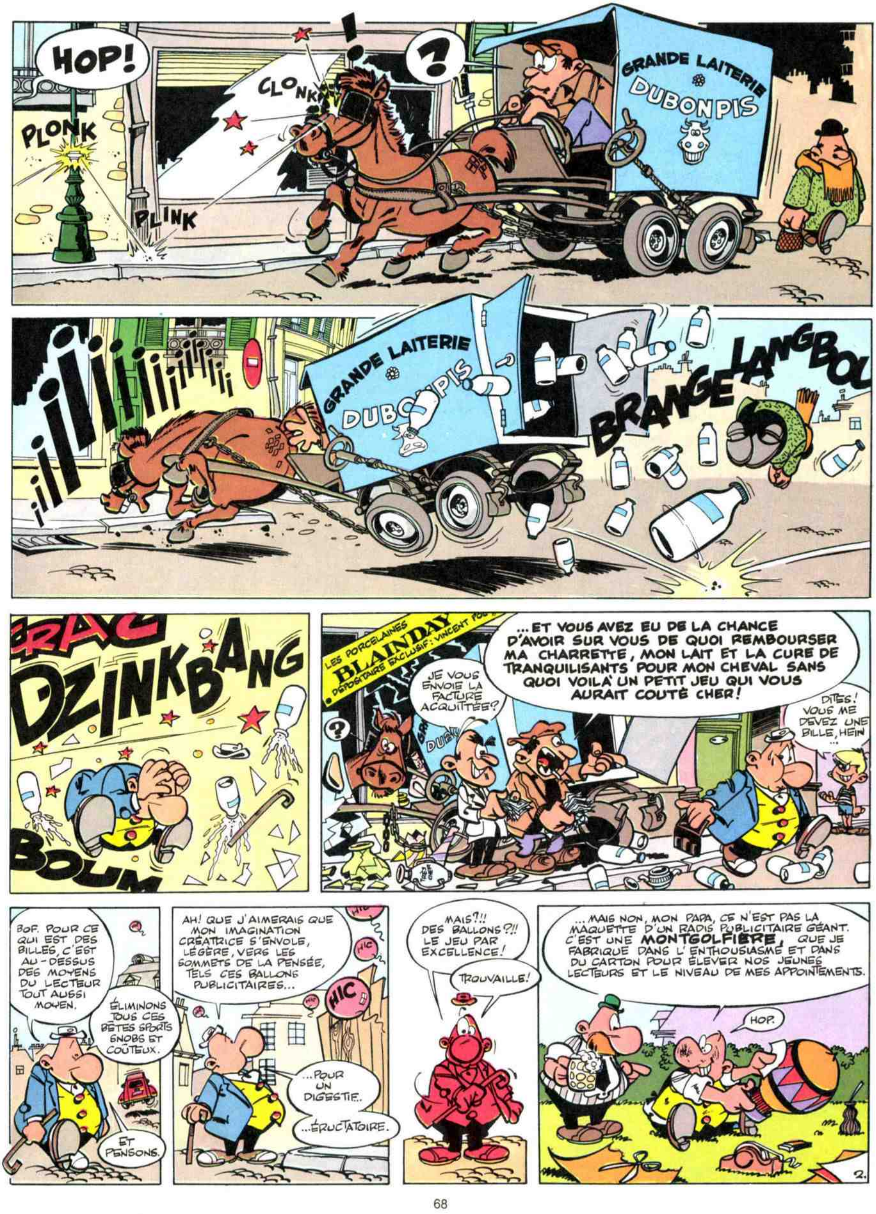
HOP!
PLONK
PLINK
CLONK
!
?
GRANDE LAITERIE
DUBONPIS
¡¡¡¡¡¡¡¡¡¡¡¡¡
GRANDE LAITERIE
DUBONPIS
BRANGELANGBOU
CRAC
DZINKBANG
BOUM
LES PORCELAINES
BLAINDAY
DÉPOSITAIRE EXCLUSIF:
...ET VOUS AVEZ EU DE LA CHANCE D'AVOIR SUR VOUS DE QUOI REMBOURSER MA CHARRETTE, MON LAIT ET LA CURE DE TRANQUILISANTS POUR MON CHEVAL SANS QUOI VOILÀ UN PETIT JEU QUI VOUS AURAIT COÛTÉ CHER!
JE VOUS ENVOIE LA FACTURE ACQUITTÉE?
DITES! VOUS ME DEVEZ UNE BILLE, HEIN...
?
BOF. POUR CE QUI EST DES BILLES, C'EST AU-DESSUS DES MOYENS DU LECTEUR TOUT AUSSI MOYEN.
ÉLIMINONS TOUS CES BÊTES SPORTS SNOBS ET COÛTEUX.
ET PENSONS.
AH! QUE J'AIMERAIS QUE MON IMAGINATION CRÉATRICE S'ENVOLE, LÉGÈRE, VERS LES SOMMETS DE LA PENSÉE, TELS CES BALLONS PUBLICITAIRES...
HIC
HIC
HIC
...POUR UN DIGESTIF...
...ÉRUCTATOIRE.
MAIS?!! DES BALLONS?!! LE JEU PAR EXCELLENCE!
TROUVAILLE!
...MAIS NON, MON PAPA, CE N'EST PAS LA MAQUETTE D'UN RADIS PUBLICITAIRE GÉANT. C'EST UNE MONTGOLFIÈRE, QUE JE FABRIQUE DANS L'ENTHOUSIASME ET DANS DU CARTON POUR ÉLEVER NOS JEUNES LECTEURS ET LE NIVEAU DE MES APPOINTEMENTS.
HOP.
2.

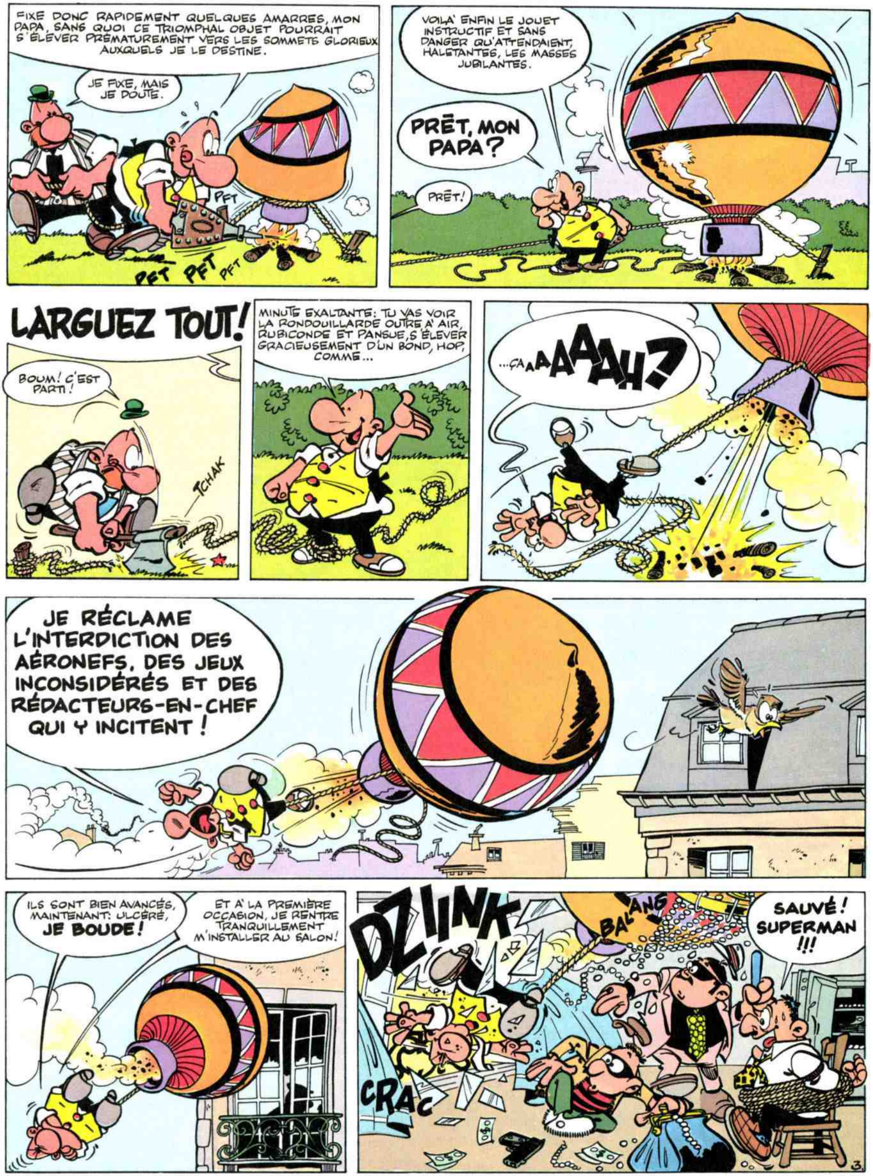
FIXE DONC RAPIDEMENT QUELQUES AMARRES, MON PAPA, SANS QUOI CE TRIOMPHAL OBJET POURRAIT S'ÉLEVER PRÉMATURÉMENT VERS LES SOMMETS GLORIEUX AUXQUELS JE LE DESTINE.
JE FIXE, MAIS JE DOUTE.
PFT
PFT PFT PFT
VOILÀ ENFIN LE JOUET INSTRUCTIF ET SANS DANGER QU'ATTENDAIENT, HALETANTES, LES MASSES JUBILANTES.
PRÊT, MON PAPA?
PRÊT!
LARGUEZ TOUT!
BOUM! C'EST PARTI!
TCHAK
MINUTE EXALTANTE: TU VAS VOIR LA RONDOUILLARDE OUTRE À AIR, RUBICONDE ET PANSUE, S'ÉLEVER GRACIEUSEMENT D'UN BOND, HOP, COMME...
...ÇAAAAAAH?
JE RÉCLAME L'INTERDICTION DES AÉRONEFS, DES JEUX INCONSIDÉRÉS ET DES RÉDACTEURS-EN-CHEF QUI Y INCITENT!
ILS SONT BIEN AVANCÉS, MAINTENANT: ULCÉRÉ, JE BOUDE!
ET À LA PREMIÈRE OCCASION, JE RENTRE TRANQUILLEMENT M'INSTALLER AU SALON!
DZIINK
BALANG
CRAC
SAUVÉ! SUPERMAN!!!

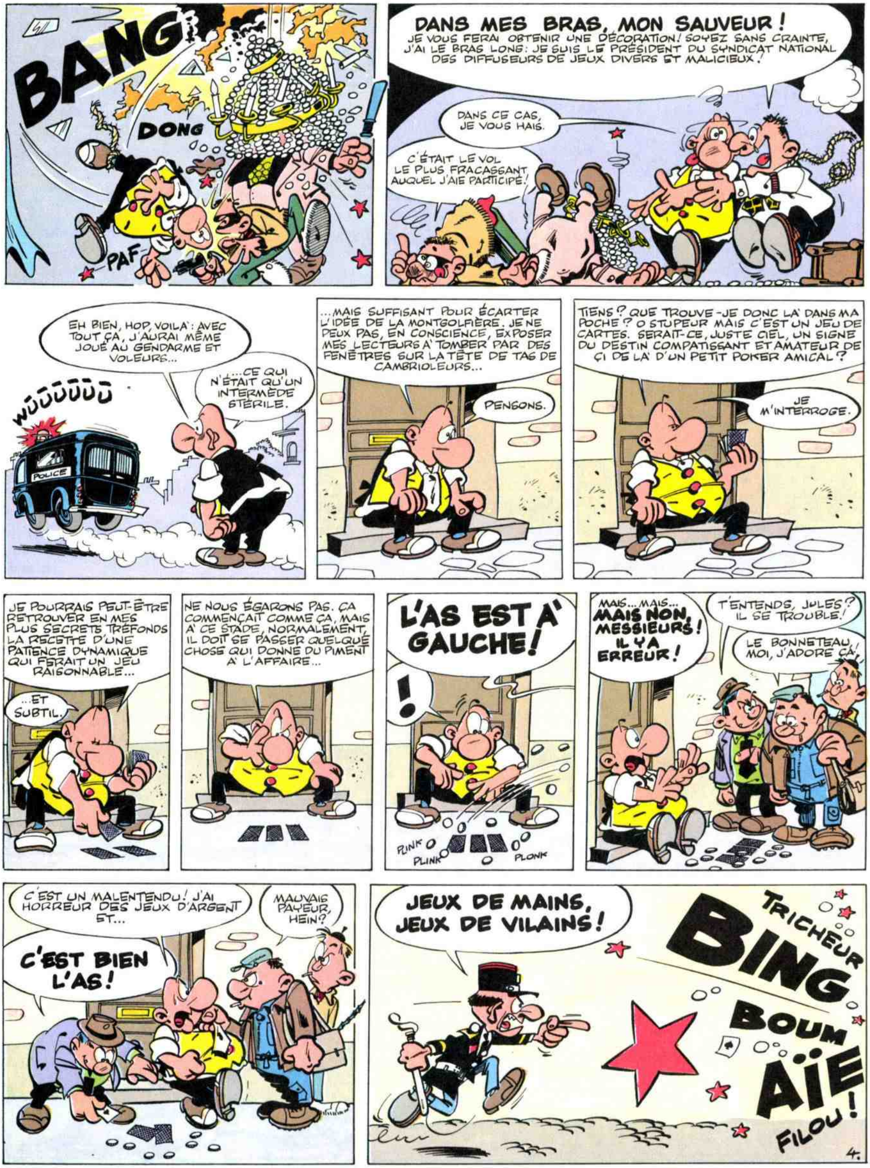
BANG
DONG
PAF
DANS MES BRAS, MON SAUVEUR ! JE VOUS FERAI OBTENIR UNE DÉCORATION ! SOYEZ SANS CRAINTE, J'AI LE BRAS LONG : JE SUIS LE PRÉSIDENT DU SYNDICAT NATIONAL DES DIFFUSEURS DE JEUX DIVERS ET MALICIEUX !
DANS CE CAS, JE VOUS HAIS.
C'ÉTAIT LE VOL LE PLUS FRACASSANT AUQUEL J'AIE PARTICIPÉ !
EH BIEN, HOP, VOILÀ : AVEC TOUT ÇA, J'AURAI MÊME JOUÉ AU GENDARME ET VOLEURS...
...CE QUI N'ÉTAIT QU'UN INTERMÈDE STÉRILE.
WÜÜÜÜÜÜ
POLICE
...MAIS SUFFISANT POUR ÉCARTER L'IDÉE DE LA MONTGOLFIÈRE. JE NE PEUX PAS, EN CONSCIENCE, EXPOSER MES LECTEURS À TOMBER PAR DES FENÊTRES SUR LA TÊTE DE TAS DE CAMBRIOLEURS...
PENSONS.
TIENS ? QUE TROUVE-JE DONC LÀ DANS MA POCHE ? O STUPEUR MAIS C'EST UN JEU DE CARTES. SERAIT-CE, JUSTE CIEL, UN SIGNE DU DESTIN COMPATISSANT ET AMATEUR DE ÇI DE LÀ D'UN PETIT POKER AMICAL ?
JE M'INTERROGE.
JE POURRAIS PEUT-ÊTRE RETROUVER EN MES PLUS SECRETS TRÉFONDS LA RECETTE D'UNE PATIENCE DYNAMIQUE QUI FERAIT UN JEU RAISONNABLE...
...ET SUBTIL.
NE NOUS ÉGARONS PAS. ÇA COMMENÇAIT COMME ÇA, MAIS À CE STADE, NORMALEMENT, IL DOIT SE PASSER QUELQUE CHOSE QUI DONNE DU PIMENT À L'AFFAIRE...
L'AS EST À GAUCHE !
!
PLINK PLINK PLONK
MAIS... MAIS... MAIS NON, MESSIEURS ! IL Y A ERREUR !
T'ENTENDS, JULES ? IL SE TROUBLE !
LE BONNETEAU, MOI, J'ADORE ÇA !
C'EST UN MALENTENDU ! J'AI HORREUR DES JEUX D'ARGENT ET...
MAUVAIS PAYEUR, HEIN ?
C'EST BIEN L'AS !
JEUX DE MAINS, JEUX DE VILAINS !
TRICHEUR
BING
BOUM
AÏE
FILOU !
4.

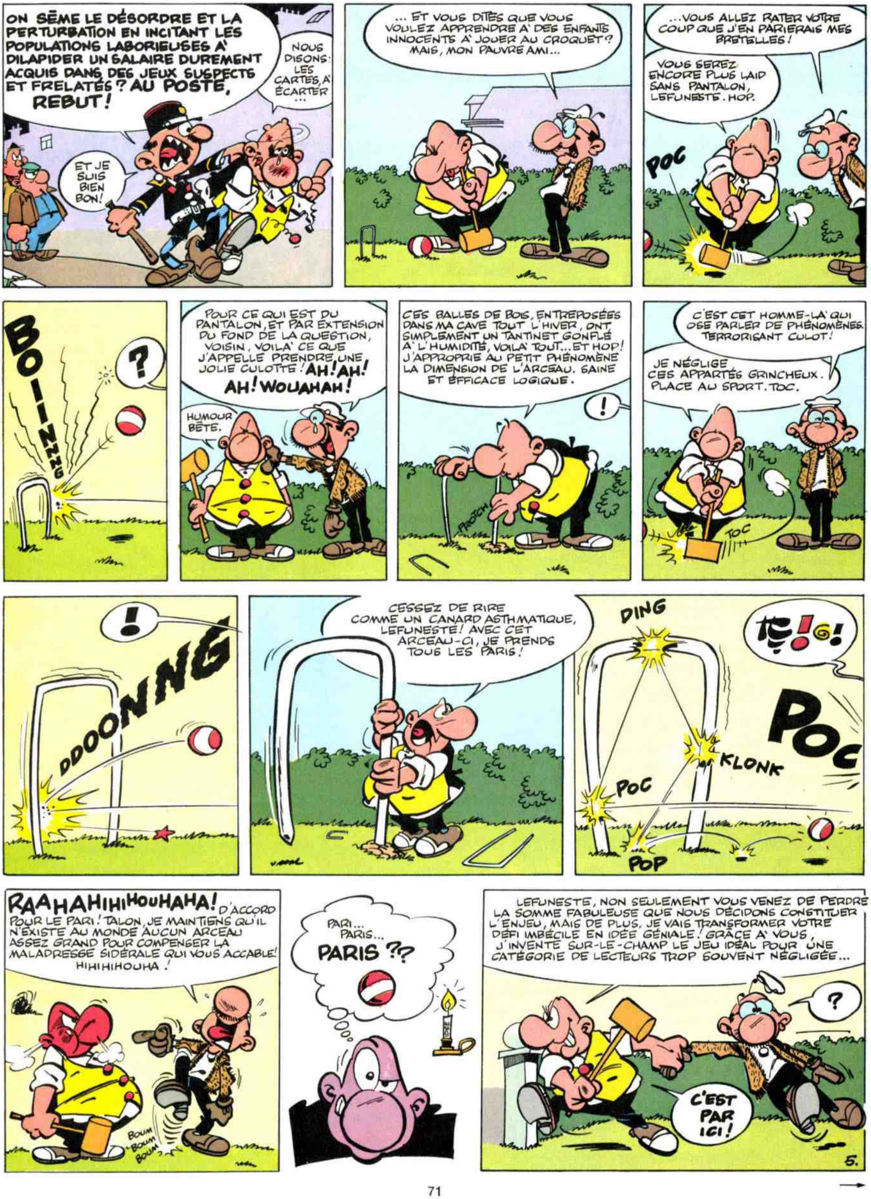
ON SÈME LE DÉSORDRE ET LA PERTURBATION EN INCITANT LES POPULATIONS LABORIEUSES À DILAPIDER UN SALAIRE DUREMENT ACQUIS DANS DES JEUX SUSPECTS ET FRELATÉS ? AU POSTE, REBUT !
NOUS DISONS : LES CARTES, À ÉCARTER ...
ET JE SUIS BIEN BON !
... ET VOUS DITES QUE VOUS VOULEZ APPRENDRE À DES ENFANTS INNOCENTS À JOUER AU CROQUET ? MAIS, MON PAUVRE AMI...
...VOUS ALLEZ RATER VOTRE COUP QUE J'EN PARIERAIS MES BRETELLES !
VOUS SEREZ ENCORE PLUS LAID SANS PANTALON, LEFUNESTE. HOP.
POC
BOIIINNG
?
POUR CE QUI EST DU PANTALON, ET PAR EXTENSION DU FOND DE LA QUESTION, VOISIN, VOILÀ CE QUE J'APPELLE PRENDRE UNE JOLIE CULOTTE ! AH ! AH ! AH ! WOUAHAH !
HUMOUR BÊTE.
CES BALLES DE BOIS, ENTREPOSÉES DANS MA CAVE TOUT L'HIVER, ONT SIMPLEMENT UN TANTINET GONFLÉ À L'HUMIDITÉ, VOILÀ TOUT... ET HOP ! J'APPROPRIE AU PETIT PHÉNOMÈNE LA DIMENSION DE L'ARCEAU. SAINE ET EFFICACE LOGIQUE.
!
PROTCH
C'EST CET HOMME-LÀ QUI OSE PARLER DE PHÉNOMÈNES. TERRORISANT CULOT !
JE NÉGLIGE CES APPARTÉS GRINCHEUX. PLACE AU SPORT. TOC.
TOC
!
DDOONNG
CESSEZ DE RIRE COMME UN CANARD ASTHMATIQUE, LEFUNESTE ! AVEC CET ARCEAU-CI, JE PRENDS TOUS LES PARIS !
DING
POC
KLONK
POC
POP
RAAHAHIHIHOUHAHA ! D'ACCORD POUR LE PARI ! TALON, JE MAINTIENS QU'IL N'EXISTE AU MONDE AUCUN ARCEAU ASSEZ GRAND POUR COMPENSER LA MALADRESSE SIDÉRALE QUI VOUS ACCABLE ! HIHIHIHOUHA !
BOUM BOUM BOUM
PARI... PARIS... PARIS ??
LEFUNESTE, NON SEULEMENT VOUS VENEZ DE PERDRE LA SOMME FABULEUSE QUE NOUS DÉCIDONS CONSTITUER L'ENJEU, MAIS DE PLUS, JE VAIS TRANSFORMER VOTRE DÉFI IMBÉCILE EN IDÉE GÉNIALE ! GRÂCE À VOUS, J'INVENTE SUR-LE-CHAMP LE JEU IDÉAL POUR UNE CATÉGORIE DE LECTEURS TROP SOUVENT NÉGLIGÉE...
?
C'EST PAR ICI !
5.

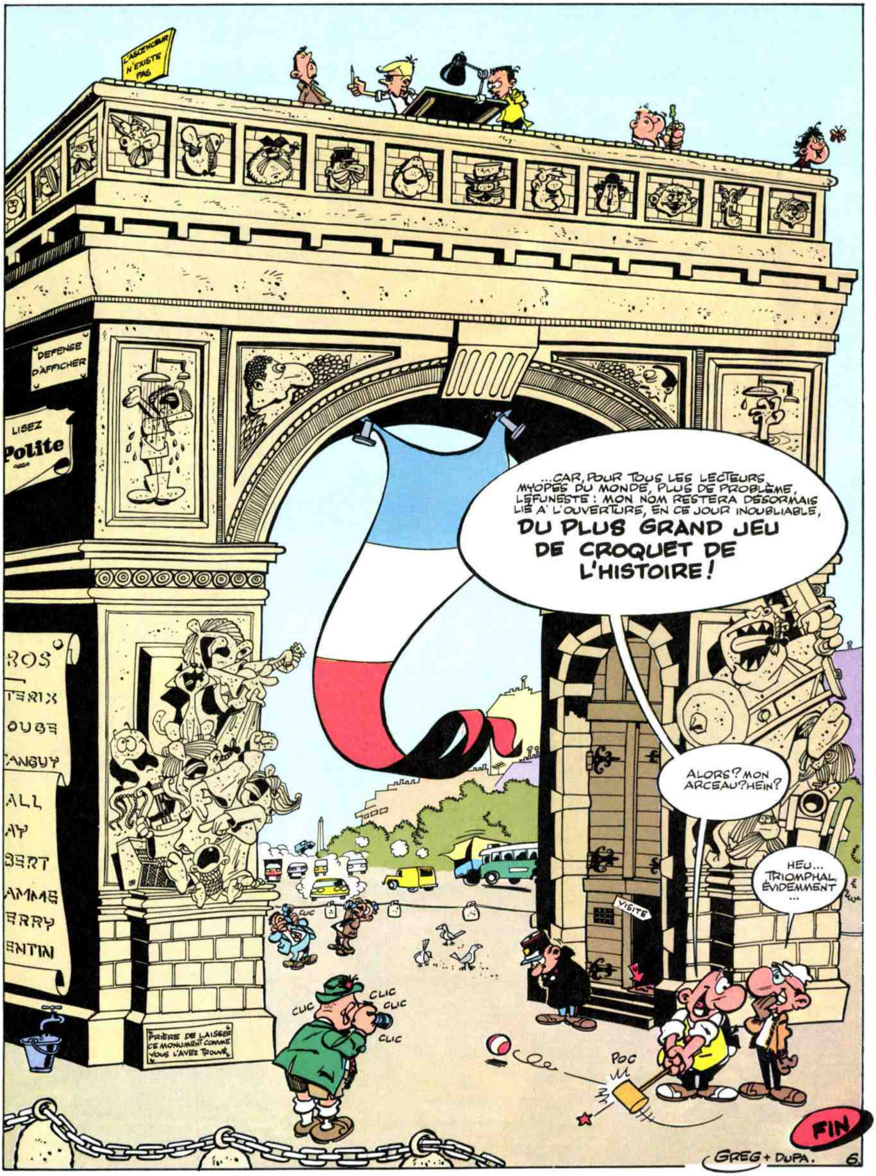
L'ASCENSEUR N'EXISTE PAS
DEFENSE D'AFFICHER
LISEZ Polite
...CAR, POUR TOUS LES LECTEURS MYOPES DU MONDE, PLUS DE PROBLÈME, LEFUNESTE : MON NOM RESTERA DÉSORMAIS LIÉ À L'OUVERTURE, EN CE JOUR INOUBLIABLE, DU PLUS GRAND JEU DE CROQUET DE L'HISTOIRE !
ALORS? MON ARCEAU? HEIN?
HEU... TRIOMPHAL, ÉVIDEMMENT ...
VISITE
CLIC
CLIC
CLIC CLIC
CLIC
CLIC
PRIÈRE DE LAISSER CE MONUMENT COMME VOUS L'AVEZ TROUVÉ
POC
FIN
GREG + DUPA.

GREG ACHILLE TALON : HOP-LA ! DU JOUR...

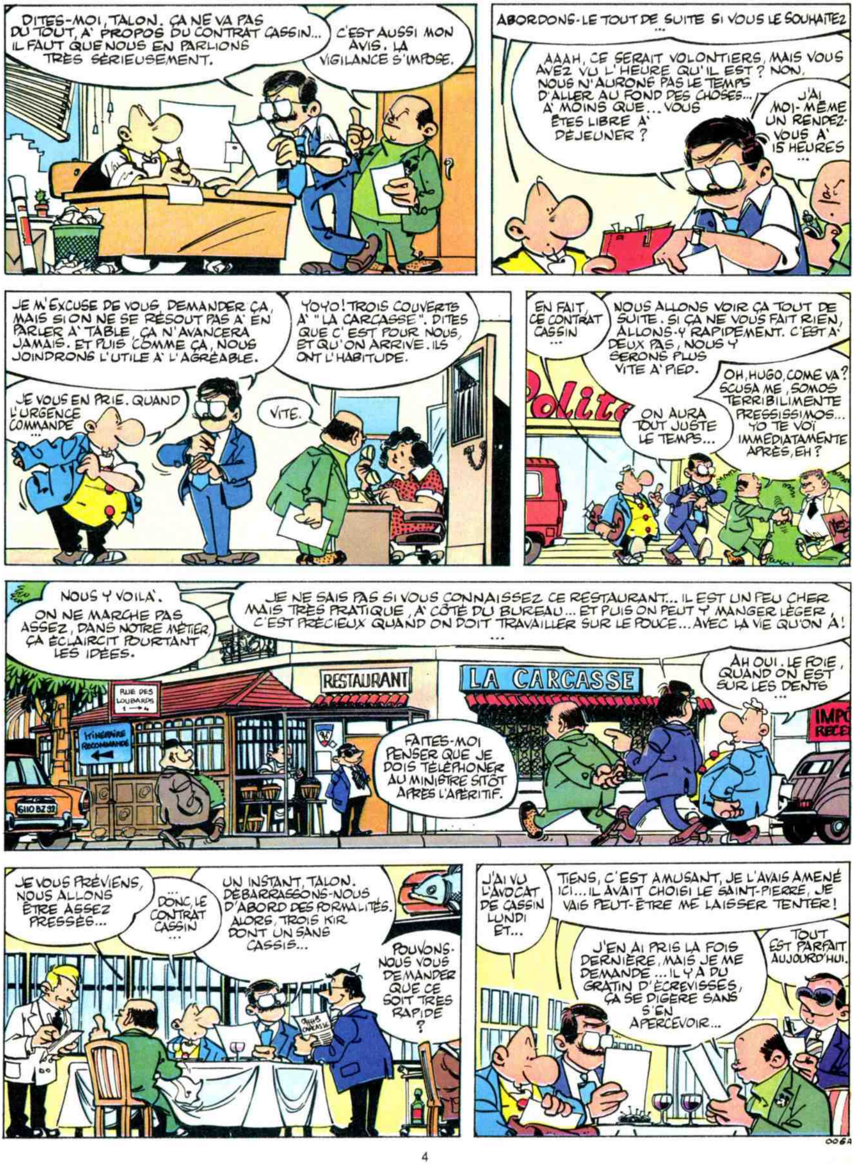

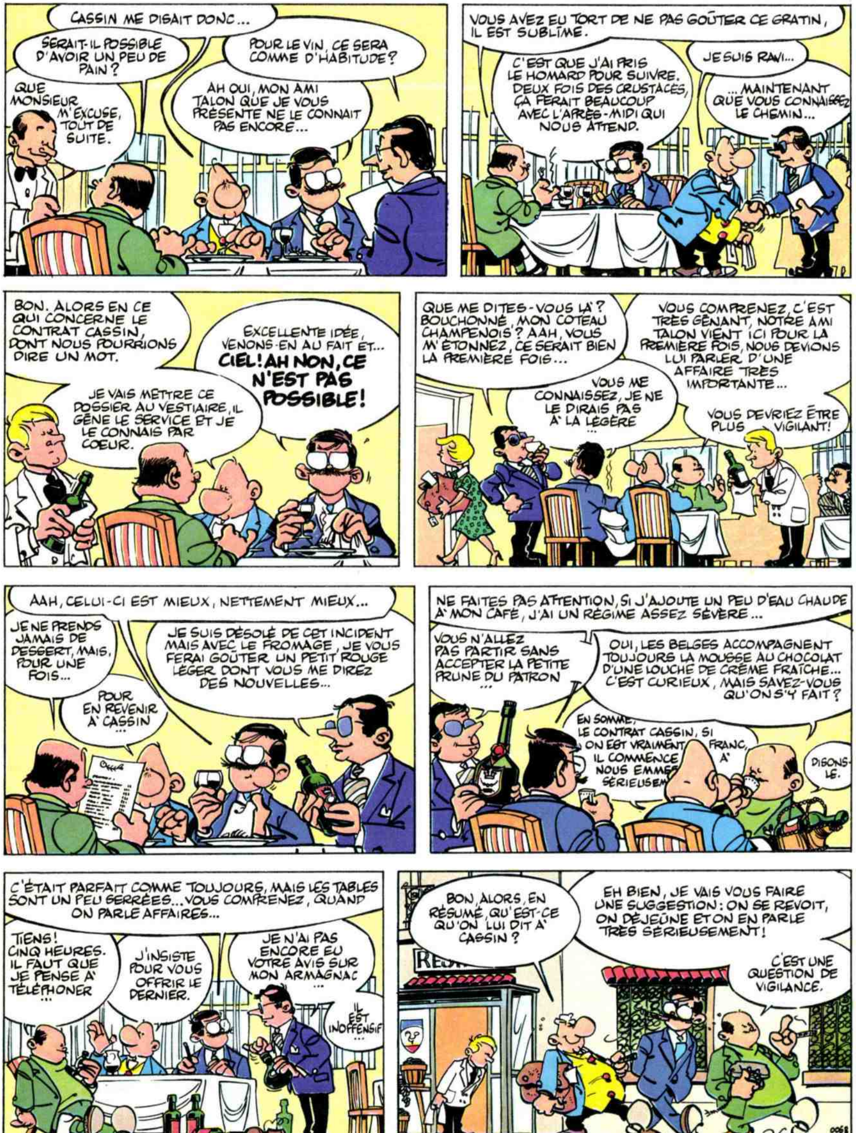

CASSIN ME DISAIT DONC...
SERAIT-IL POSSIBLE D'AVOIR UN PEU DE PAIN ?
POUR LE VIN, CE SERA COMME D'HABITUDE?
QUE MONSIEUR M'EXCUSE, TOUT DE SUITE.
AH OUI, MON AMI TALON QUE JE VOUS PRÉSENTE NE LE CONNAIT PAS ENCORE...
VOUS AVEZ EU TORT DE NE PAS GOÛTER CE GRATIN, IL EST SUBLÎME.
C'EST QUE J'AI PRIS LE HOMARD POUR SUIVRE. DEUX FOIS DES CRUSTACÉS, ÇA FERAIT BEAUCOUP AVEC L'APRÈS-MIDI QUI NOUS ATTEND.
JE SUIS RAVI...
... MAINTENANT QUE VOUS CONNAISSEZ LE CHEMIN...
BON. ALORS EN CE QUI CONCERNE LE CONTRAT CASSIN, DONT NOUS POURRIONS DIRE UN MOT.
EXCELLENTE IDÉE, VENONS-EN AU FAIT ET... CIEL! AH NON, CE N'EST PAS POSSIBLE!
JE VAIS METTRE CE DOSSIER AU VESTIAIRE, IL GÊNE LE SERVICE ET JE LE CONNAIS PAR COEUR.
QUE ME DITES-VOUS LÀ ? BOUCHONNÉ, MON COTEAU CHAMPENOIS ? AAH, VOUS M'ÉTONNEZ, CE SERAIT BIEN LA PREMIÈRE FOIS...
VOUS COMPRENEZ, C'EST TRÈS GÊNANT, NOTRE AMI TALON VIENT ICI POUR LA PREMIÈRE FOIS, NOUS DEVIONS LUI PARLER D'UNE AFFAIRE TRÈS IMPORTANTE...
VOUS ME CONNAISSEZ, JE NE LE DIRAIS PAS À LA LÉGÈRE ...
VOUS DEVRIEZ ÊTRE PLUS VIGILANT!
AAH, CELUI-CI EST MIEUX, NETTEMENT MIEUX...
JE NE PRENDS JAMAIS DE DESSERT, MAIS, POUR UNE FOIS...
JE SUIS DÉSOLÉ DE CET INCIDENT MAIS AVEC LE FROMAGE, JE VOUS FERAI GOÛTER UN PETIT ROUGE LÉGER DONT VOUS ME DIREZ DES NOUVELLES...
POUR EN REVENIR À CASSIN ...
NE FAITES PAS ATTENTION, SI J'AJOUTE UN PEU D'EAU CHAUDE À MON CAFÉ, J'AI UN RÉGIME ASSEZ SÉVÈRE...
VOUS N'ALLEZ PAS PARTIR SANS ACCEPTER LA PETITE PRUNE DU PATRON ...
OUI, LES BELGES ACCOMPAGNENT TOUJOURS LA MOUSSE AU CHOCOLAT D'UNE LOUCHE DE CRÈME FRAÎCHE... C'EST CURIEUX, MAIS SAVEZ-VOUS QU'ON S'Y FAIT ?
EN SOMME, LE CONTRAT CASSIN, SI ON EST VRAIMENT FRANC, IL COMMENCE À NOUS EMME SÉRIEUSEM
DISONS-LE.
C'ÉTAIT PARFAIT COMME TOUJOURS, MAIS LES TABLES SONT UN PEU SERRÉES... VOUS COMPRENEZ, QUAND ON PARLE AFFAIRES...
TIENS! CINQ HEURES. IL FAUT QUE JE PENSE À TÉLÉPHONER ...
J'INSISTE POUR VOUS OFFRIR LE DERNIER.
JE N'AI PAS ENCORE EU VOTRE AVIS SUR MON ARMAGNAC ...
IL EST INOFFENSIF ...
BON, ALORS, EN RÉSUMÉ, QU'EST-CE QU'ON LUI DIT À CASSIN ?
EH BIEN, JE VAIS VOUS FAIRE UNE SUGGESTION : ON SE REVOIT, ON DÉJEÛNE ET ON EN PARLE TRÈS SÉRIEUSEMENT!
C'EST UNE QUESTION DE VIGILANCE.

Deux amis

PAR BATTAGLIA D'APRÈS MAUPASSANT

DEVANT LES VERRES PLEINS, LES DEUX VIEUX AMIS SE PLONGÈRENT DANS LES SOUVENIRS DES BEAUX DIMANCHES D'AVANT LA GUERRE.

ILS SE RENCONTRAIENT DANS L'ÎLE MARANTE ET PASSAIENT SOUVENT UNE DEMI-JOURNÉE CÔTE À CÔTE, LA LIGNE À LA MAIN...

CERTAINS JOURS, ILS NE PARLAIENT PAS. QUELQUEFOIS ILS CAUSAIENT; MAIS ILS S'ENTENDAIENT ADMIRABLEMENT SANS RIEN DIRE, AYANT DES GOÛTS SEMBLABLES ET DES SENSATIONS IDENTIQUES...

AU PRINTEMPS, LE MATIN, VERS DIX HEURES, LE SOLEIL RAJEUNI FAISAIT FLOTTER SUR LE FLEUVE TRANQUILLE...

...CETTE PETITE BUÉE QUI COULE AVEC L'EAU, ET VERSAIT DANS LE DOS DES DEUX ENRAGÉS PÊCHEURS UNE BONNE CHALEUR DE SAISON NOUVELLE...

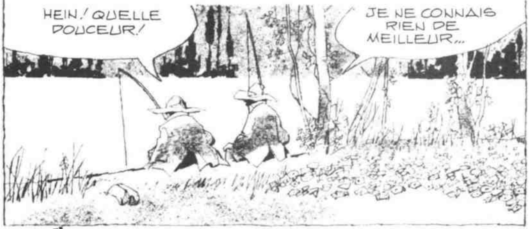

À L'AUTOMNE, VERS LA FIN DU JOUR, QUAND LE CIEL ENSANGLANTÉ PAR LE SOLEIL COUCHANT, JETAIT DANS L'EAU DES FIGURES DE NUAGES ÉCARLATES, EMPOURPRAIT LE FLEUVE ENTIER, ENFLAMMAIT L'HORIZON, FAISAIT ROUGES COMME DU FEU LES DEUX AMIS, M. SAUVAGE REGARDAIT EN SOURIANT MORISSOT...

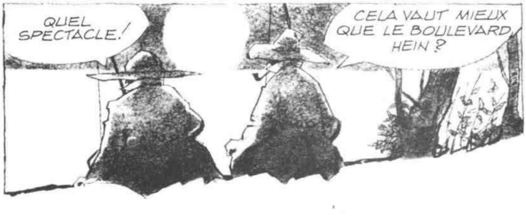

ET, PAR CETTE SCINTILLANTE MATINÉE D'HIVER DANS CE CAFÉ PRESQUE DÉSERT...

ET... LA PÊCHE... QUAND Y RETOURNERONS-NOUS...

TRISTES, ILS SE REMIRENT À SE PROMENER SUR LES TROTTOIRS...

(1) VERTE: TERME POPULAIRE DÉSIGNANT L'ABSINTHE.

ILS SORTIRENT FORT ÉTOURDIS PAR L'ALCOOL...
SI ON Y ALLAIT?
OÙ ÇA?
À LA PÊCHE, DONC! À NOTRE ÎLE!
LES AVANT-POSTES FRANÇAIS SONT AUPRÈS DE COLOMBES... JE CONNAIS LE COLONEL DUMOULIN; ON NOUS LAISSERA PASSER...
MORISSOT FRÉMIT DE DÉSIR. UNE HEURE APRÈS, ILS MARCHAIENT CÔTE À CÔTE.
PEU APRÈS, À COLOMBES.
À LA PÊCHE... DANS L'ÎLE MARANTE... APRÈS LES LIGNES? AH! AH! DIABLES DE FRANÇAIS! JE VAIS VOUS FOURNIR UN LAISSEZ-PASSER...
ILS TRAVERSÈRENT COLOMBES ABANDONNÉ, ET SE TROUVÈRENT AU BORD DES PETITS CHAMPS DE VIGNE QUI DESCENDENT VERS LA SEINE...

LES PRUSSIENS SONT LÀ-HAUT!
LES PRUSSIENS! ILS N'EN AVAIENT JAMAIS APERÇU, MAIS ILS LES SENTAIENT LÀ... AUTOUR DE PARIS,... RUINANT LA FRANCE, PILLANT, MASSACRANT, AFFAMANT...
HEIN! SI NOUS ALLIONS EN RENCONTRER?
...NOUS LEUR OFFRIRIONS UNE FRITURE...
ILS HÉSITÈRENT UN INSTANT...
ALLONS EN ROUTE! MAIS AVEC PRÉCAUTION...
UNE BANDE DE TERRE NUE RESTAIT... À TRAVERSER...
ILS ATTEIGNIRENT LA BERGE... MORISSOT COLLA SA JOUE PAR TERRE POUR ÉCOUTER... ILS SE RASSURÈRENT ET SE MIRENT À PÊCHER...
4

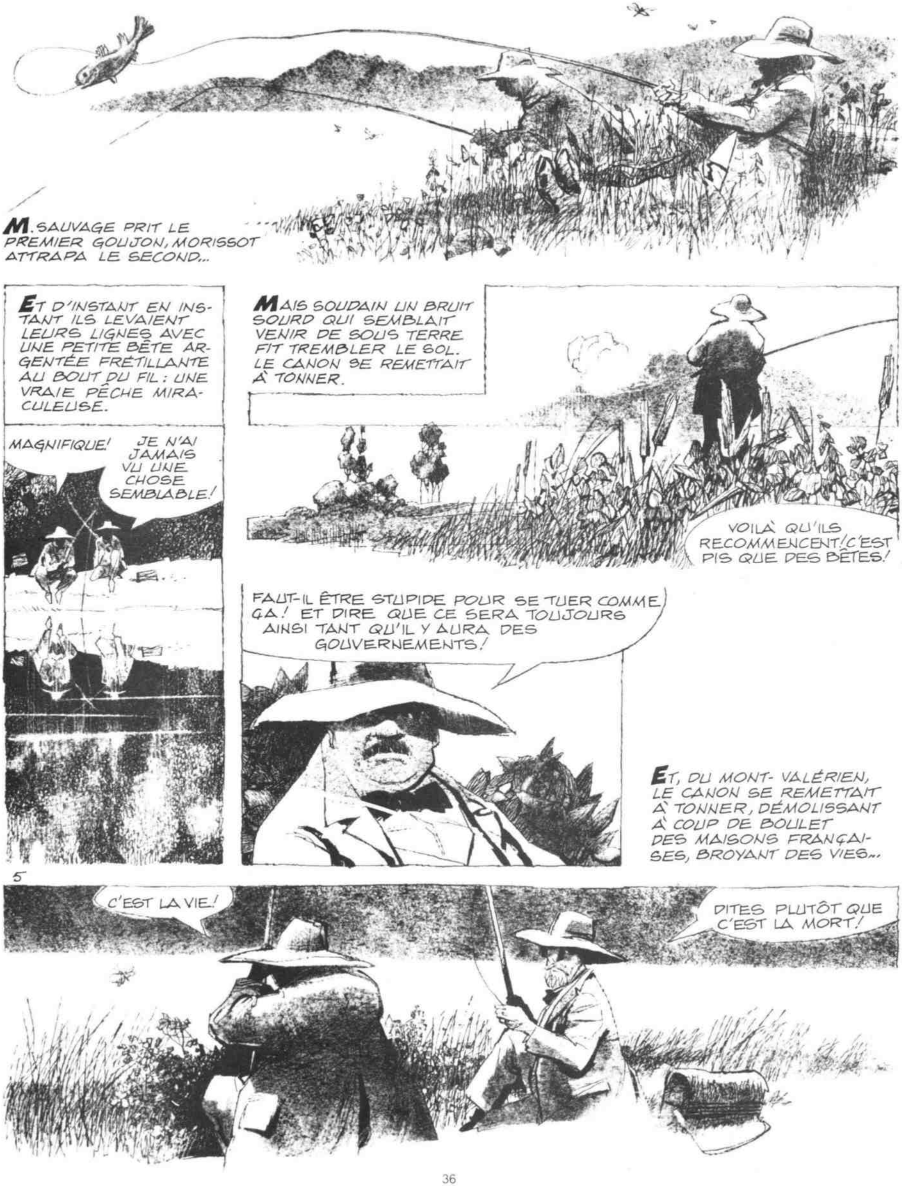
M. SAUVAGE PRIT LE PREMIER GOUJON, MORISSOT ATTRAPA LE SECOND...
ET D'INSTANT EN INSTANT ILS LEVAIENT LEURS LIGNES AVEC UNE PETITE BÊTE ARGENTÉE FRÉTILLANTE AU BOUT DU FIL : UNE VRAIE PÊCHE MIRACULEUSE.
MAGNIFIQUE!
JE N'AI JAMAIS VU UNE CHOSE SEMBLABLE!
MAIS SOUDAIN UN BRUIT SOURD QUI SEMBLAIT VENIR DE SOUS TERRE FIT TREMBLER LE SOL. LE CANON SE REMETTAIT À TONNER.
VOILÀ QU'ILS RECOMMENCENT! C'EST PIS QUE DES BÊTES!
FAUT-IL ÊTRE STUPIDE POUR SE TUER COMME ÇA! ET DIRE QUE CE SERA TOUJOURS AINSI TANT QU'IL Y AURA DES GOUVERNEMENTS!
ET, DU MONT-VALÉRIEN, LE CANON SE REMETTAIT À TONNER, DÉMOLISSANT À COUP DE BOULET DES MAISONS FRANÇAISES, BROYANT DES VIES...
C'EST LA VIE!
DITES PLUTÔT QUE C'EST LA MORT!

MAIS ILS TRESSAILLIRENT EFFARÉS, SENTANT BIEN QU'ON VENAIT DE MARCHER DERRIÈRE EUX...
LES DEUX LIGNES S'ÉCHAPPÈRENT DE LEURS MAINS... PUIS, ILS FURENT SAISIS...
VITE!... ATTACHEZ-LES!
JETÉS DANS UNE BARQUE ET PASSÉS DANS L'ÎLE MARANTE...
DERRIÈRE LA MAISON QU'ILS AVAIENT CRUE ABANDONNÉE, ILS APERÇURENT UNE VINGTAINE DE SOLDATS ALLEMANDS... UNE SORTE DE GÉANT VELU LEUR DEMANDA, EN EXCELLENT FRANÇAIS...
EH BIEN, MESSIEURS! AVEZ-VOUS FAIT BONNE PÊCHE? MAIS IL S'AGIT D'AUTRE CHOSE! ÉCOUTEZ-MOI...
POUR MOI, VOUS ÊTES DEUX ESPIONS! VOUS FAISIEZ SEMBLANT DE PÊCHER, AFIN DE MIEUX DISSIMULER VOS PROJETS... VOUS ÊTES TOMBÉS ENTRE MES MAINS... TANT PIS POUR VOUS; C'EST LA GUERRE!
6

MAIS COMME VOUS ÊTES SORTIS PAR LES AVANT-POSTES, VOUS AVEZ ASSURÉMENT UN MOT D'ORDRE POUR RENTRER...
LES DEUX AMIS, LIVIDES, CÔTE À CÔTE, LES MAINS AGITÉES D'UN LÉGER TREMBLEMENT NERVEUX SE TAISAIENT...
... DONNEZ-MOI CE MOT D'ORDRE ET JE VOUS FAIS GRÂCE...
NI SAUVAGE NI MORISSOT NE RÉPONDIRENT...
PERSONNE NE LE SAURA JAMAIS... LE SECRET DISPARAÎTRA AVEC VOUS... SI VOUS REFUSEZ ... C'EST LA MORT, ET TOUT DE SUITE... SONGEZ QUE DANS CINQ MINUTES VOUS SEREZ AU FOND DE CETTE EAU... CHOISISSEZ... CINQ MINUTES...
LE MONT-VALÉRIEN TONNAIT TOUJOURS... LES DEUX PÊCHEURS RESTAIENT DEBOUT ET SILENCIEUX...
L'OFFICIER SE MIT À COMMANDER - LES SOLDATS ÉLEVÈRENT LEURS ARMES...
ENCORE UNE MINUTE... PAS UNE SECONDE DE PLUS...
PUIS IL SE LEVA BRUSQUEMENT, ... S'APPROCHA DES DEUX FRANÇAIS, PRIT MORISSOT ET L'ENTRAÎNA PLUS LOIN...
VITE, CE MOT D'ORDRE? VOTRE CAMARADE NE SAURA RIEN, J'AURAI L'AIR DE M'ATTENDRIR...

MORISSOT NE RÉPONDIT RIEN...
LE PRUSSIEN ENTRAÎNA ALORS M. SAUVAGE ET LUI POSA LA MÊME QUESTION...
ILS SE RETROUVÈRENT CÔTE À CÔTE... ET L'OFFICIER SE MIT À COMMANDER. LES SOLDATS ÉLEVÈRENT LEURS ARMES...
ALORS LE REGARD DE MORISSOT TOMBA PAR HASARD SUR LE FILET PLEIN DE GOUJONS, RESTÉ DANS L'HERBE... UN RAYON DE SOLEIL FAISAIT BRILLER LE TAS DE POISSONS QUI S'AGITAIENT ENCORE...
ET UNE DÉFAILLANCE L'ENVAHIT... SES YEUX S'EMPLIRENT DE LARMES, IL BALBUTIA...
ADIEU, MONSIEUR SAUVAGE!
ADIEU, MONSIEUR MORISSOT!
ILS SE SERRÈRENT LA MAIN, SECOUÉS DES PIEDS À LA TÊTE PAR D'INVINCIBLES TREMBLEMENTS... L'OFFICIER CRIA:
FEU!
8

M. SAUVAGE TOMBA D'UN BLOC SUR LE NEZ...
MORISSOT PIVOTA ... ET S'ABATTIT EN TRAVERS SUR SON CAMARADE...
L'ALLEMAND DONNA DE NOUVEAUX ORDRES... LES HOMMES ATTACHÈRENT DES PIERRES AUX PIEDS DES DEUX MORTS... PUIS ILS LES PORTÈRENT SUR LA BERGE...
DEUX SOLDATS PRIRENT MORISSOT PAR LA TÊTE ET PAR LES JAMBES... DEUX AUTRES SAISIRENT M. SAUVAGE. LES CORPS, UN INSTANT BALANCÉS AVEC FORCE, FURENT LANCÉS AU LOIN, DANS L'EAU...
9

L'EAU REJAILLIT, BOUILLONNA,... PUIS SE CALMA, TANDIS QUE DE TOUTES PETITES VAGUES COURAIENT JUSQU'AUX RIVES...
C'EST LE TOUR DES POISSONS MAINTENANT...
LE MONT-VALÉRIEN NE CESSAIT PAS DE GRONDER... L'OFFICIER REVINT VERS LA MAISON... ET SOUDAIN IL APERÇUT LE FILET AUX GOUJONS DANS L'HERBE...
WILHELM!
FAIS-MOI FRIRE TOUT DE SUITE CES PETITS ANIMAUX-LÀ PENDANT QU'ILS SONT ENCORE VIVANTS... CE SERA DÉLICIEUX!
PUIS L'OFFICIER SE REMIT À FUMER SA PIPE...
FIN

ON L'APPELAIT SAINT-ANTOINE, ... PARCE QU'IL SE NOMMAIT ANTOINE, ET AUSSI PEUT-ÊTRE PARCE QU'IL ÉTAIT BON VIVANT, JOYEUX, FARCEUR, PUISSANT MANGEUR ET FORT BUVEUR, ET VIGOUREUX TROUSSEUR DE SERVANTES...

IL DIRIGEAIT SA FERME EN MADRÉ COMPÈRE ET SA VIGUEUR ÉTAIT PROVERBIALE...

DANS LE PAYS DE CAUX, ON DISAIT: "IL EST FORT COMME SAINT-ANTOINE!"...

DE GUY DE MAUPASSANT

SAINT ANTOINE

LORSQUE ARRIVA L'INVASION PRUSSIENNE, SAINT-ANTOINE PROMETTAIT DE MANGER UNE ARMÉE... PARCE QU'IL COMPTAIT BIEN QUE LES PRUSSIENS NE VIENDRAIENT PAS JUSQU'À TANNEVILLE...

1

MAIS LORSQU'IL APPRIT QU'ILS ÉTAIENT DANS LES ENVIRONS, SAINT-ANTOINE NE SORTIT PLUS DE SA MAISON...
ILS VONT PIÉTINER MON TERRAIN, CES SALAUDS !
UN MATIN, COMME IL MANGEAIT LA SOUPE, LA PORTE S'OUVRIT, ET LE MAIRE PARUT,... SUIVI D'UN SOLDAT PRUSSIEN...
EN V'LÀ UN POUR TOI, SAINT-ANTOINE... ILS SONT VENUS C'TE NUIT !
SAINT ANTOINE SE DRESSA D'UN BON...
...PAS DE BÊTISES... ILS PARLENT DE FUSILLER ET DE BRÛLER TOUT SI SEULEMENT IL ARRIVE LA MOINDRE CHOSE... TE V'LÀ PRÉVENU...
DONNE-LUI À MANGER ! BONSOIR, JE VAS CHEZ L'S'AUTRES. Y EN A POUR TOUT LE MONDE...
LE MAIRE SORTIT LAISSANT LE PAYSAN AVEC SON PRUSSIEN...
IL A L'AIR IDIOT, TIMIDE ET BON ENFANT...
VENEZ ICI ! ASSEYEZ-VOUS ! VOULEZ-VOUS DE LA SOUPE ?

L'ÉTRANGER NE COMPRIT PAS. ANTOINE ALORS EUT UN COUP D'AUDACE...
TIENS, AVALE ÇA, GROS COCHON!
LE FERMIER TRIOMPHANT SENTANT SA RÉPUTATION RECONQUISE, CLIGNAIT DE L'OEIL À SES SERVITEURS QUI RETENAIENT LEUR ENVIE DE RIRE, ET CONTINUAIT À GAVER SON SOLDAT.
ALLONS FOUS-TOI ÇA DANS LE VENTRE! T'ENGRAISSERAS OU TU DIRAS POURQUOI, VA, MON COCHON!
SOUDAIN IL SE TORDIT, UNE IDÉE LUI ÉTAIT VENUE QUI LE FAISAIT ÉTOUFFER DE RIRE...
C'EST ÇA! C'EST ÇA! SAINT-ANTOINE ET SON COCHON! V'LÀ MON COCHON!
LE VIEUX ÉTAIT SI CONTENT QU'IL FIT APPORTER L'EAU-DE-VIE... LA BONNE, DE RÉSERVE... ET QU'IL EN RÉGALA TOUT LE MONDE...
HEIN? EN V'LÀ D'LA FINE! T'EN BOIS PAS COMME ÇA CHEZ TOI, MON COCHON!
3

DÈS LORS, ILS DEVINRENT INSÉPARABLES. LE PÈRE ANTOINE NE SORTIT PLUS SANS SON PRUSSIEN...
ET TOUT LE PAYS, QUI CREVAIT DE PEUR RIAIT À SE TORDE DERRIÈRE LE DOS DES VAINQUEURS DE LA FARCE DE SAINT-ANTOINE, QUI FAISAIT OFFRIR À MANGER À SON COCHON PARTOUT OÙ ILS ENTRAIENT...
TENEZ, V'LÀ MON COCHON, R'GARDEZ-MOI S'IL ENGRAISSE C'T'ANIMAL-LÀ!
CE BOUGRE D'ANTOINE! IL N'Y A QUE LUI POUR INVENTER DES CHOSES COMME ÇA...
J'TE L'VENDS, CÉSAIRE!... IL N'A QUE D'LA GRAISSE!
JE L'PRENDS, ET J'T'INVITE À MANGER DU BOUDIN...
AINSI, LE SOLDAT, STUPIDE ET DOUX, ENCHANTÉ DE CES ATTENTIONS, MANGEAIT PAR POLITESSE ET ENGRAISSAIT...
TU SAIS, MON COCHON, FAUDRA TE FAIRE UNE AUTRE CAGE!

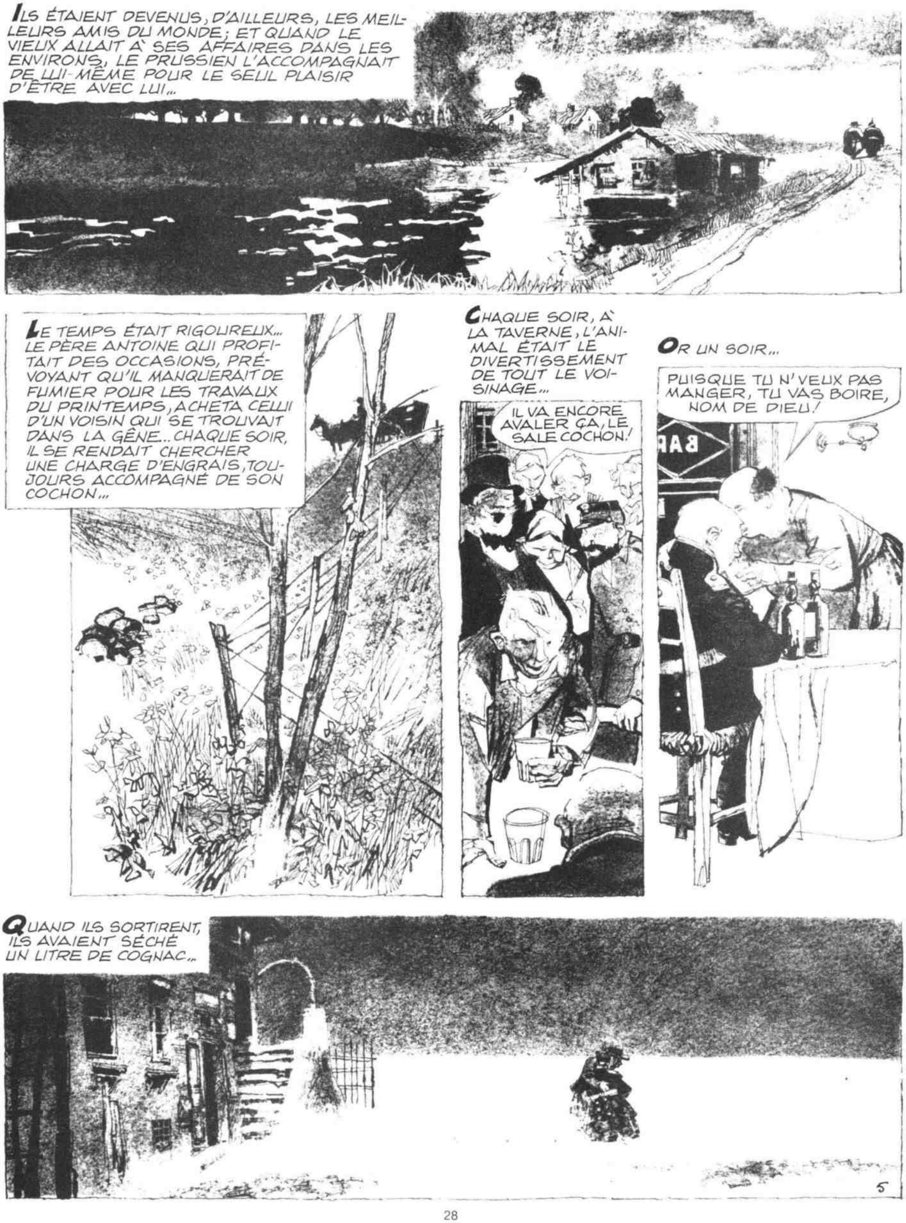
ILS ÉTAIENT DEVENUS, D'AILLEURS, LES MEILLEURS AMIS DU MONDE; ET QUAND LE VIEUX ALLAIT À SES AFFAIRES DANS LES ENVIRONS, LE PRUSSIEN L'ACCOMPAGNAIT DE LUI-MÊME POUR LE SEUL PLAISIR D'ÊTRE AVEC LUI...
LE TEMPS ÉTAIT RIGOUREUX... LE PÈRE ANTOINE QUI PROFITAIT DES OCCASIONS, PRÉVOYANT QU'IL MANQUERAIT DE FUMIER POUR LES TRAVAUX DU PRINTEMPS, ACHETA CELUI D'UN VOISIN QUI SE TROUVAIT DANS LA GÊNE... CHAQUE SOIR, IL SE RENDAIT CHERCHER UNE CHARGE D'ENGRAIS, TOUJOURS ACCOMPAGNÉ DE SON COCHON...
CHAQUE SOIR, À LA TAVERNE, L'ANIMAL ÉTAIT LE DIVERTISSEMENT DE TOUT LE VOISINAGE...
IL VA ENCORE AVALER ÇA, LE SALE COCHON!
OR UN SOIR...
PUISQUE TU N'VEUX PAS MANGER, TU VAS BOIRE, NOM DE DIEU!
BAR
QUAND ILS SORTIRENT, ILS AVAIENT SÉCHÉ UN LITRE DE COGNAC...

LE FROID AUGMENTA L'IVRESSE DES DEUX HOMMES... SAINT-ANTOINE ÉTAIT MÉCONTENT DE N'AVOIR PAS TRIOMPHÉ...

MAIS LE SOLDAT ÉVITAIT LES ATTAQUES PAR DES RETRAITES,... CE QUI FAISAIT RIRE AUX ÉCLATS LE PAYSAN...

ILS CONTINUÈRENT AINSI UN MOMENT... À LA FIN, LE PRUSSIEN SE FÂCHA...

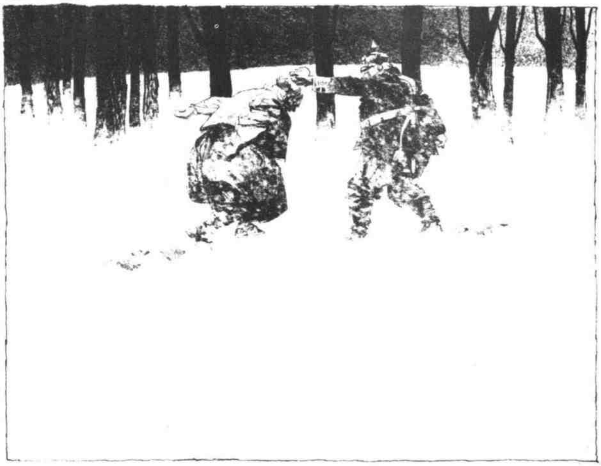

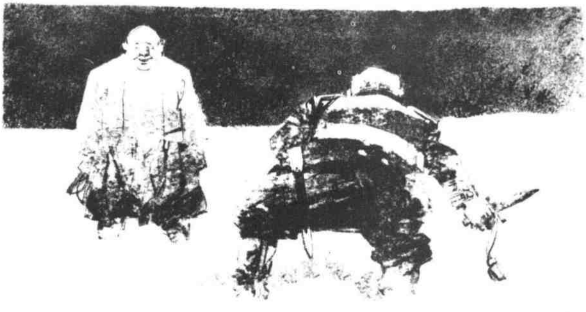

SALE COCHON!
IL... IL EST MORT! JE L'AI TUÉ! ET... MAINTENANT...
IL ENTENDIT DES VOIX AU LOIN... ALORS, IL S'AFFOLA, ET, RAMASSANT LE CASQUE, IL RECOIFFA SA VICTIME, PUIS, L'EMPOIGNANT PAR LES REINS, IL L'ENLEVA, COURUT, RATTRAPA SON ATTELAGE ET INSTALLA LE CORPS SUR LE FUMIER!
... MAINTENANT... ILS VONT ME FUSILLER!... ILS VONT BRÛLER MA FERME... LE... LE... PAYS ENTIER...

IL RENTRA DANS SA COUR, N'AYANT TROUVÉ AUCUNE SOLUTION...
UNE LUMIÈRE BRILLAIT À UNE LUCARNE... SA SERVANTE... IL SE SENTIT PERDU...
DANS LE TROU À L'ENGRAIS! VOILÀ...
QUE VAIS-JE FAIRE DE CE MAUDIT CADAVRE?
SAINT-ANTOINE RENTRA CHEZ LUI ET SE COUCHA... MAIS SON ÉPOUVANTE ALLAIT CROISSANT...
ILS VONT ME FUSILLER! QUEL IMBÉCILE! QUEL IMBÉCILE!
IL SE RELEVA... IL BUT DEUX GRANDS VERRES DE FINE POUR CALMER SON ANGOISSE...
QUE FAIRE?... RIEN! MAIS RIEN!

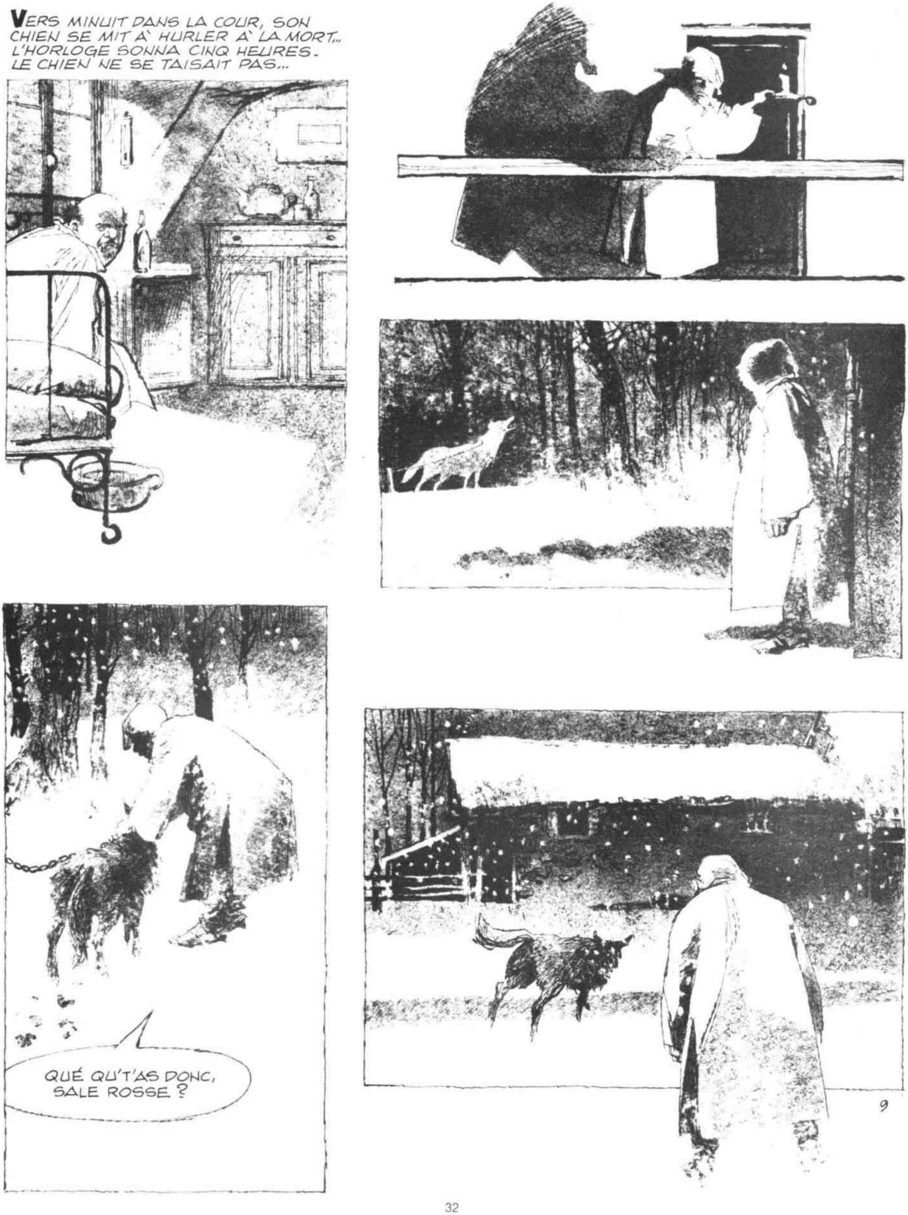
VERS MINUIT DANS LA COUR, SON CHIEN SE MIT À HURLER À LA MORT... L'HORLOGE SONNA CINQ HEURES. LE CHIEN NE SE TAISAIT PAS...
QUÉ QU'T'AS DONC, SALE ROSSE ?
9

SAINT-ANTOINE FOUILLA DE L'OEIL L'OMBRE INDÉCISE...
BON DIEU!
AH! COCHON! COCHON! T'ES PAS MORT! ATTENDS... ATTENDS!
TU NE ME DÉNONCERAS PAS! NON, TU NE LE FERAS PAS! TIENS! COCHON... COCHON...!
JE NE TE LAISSERAI PAS FAIRE
10

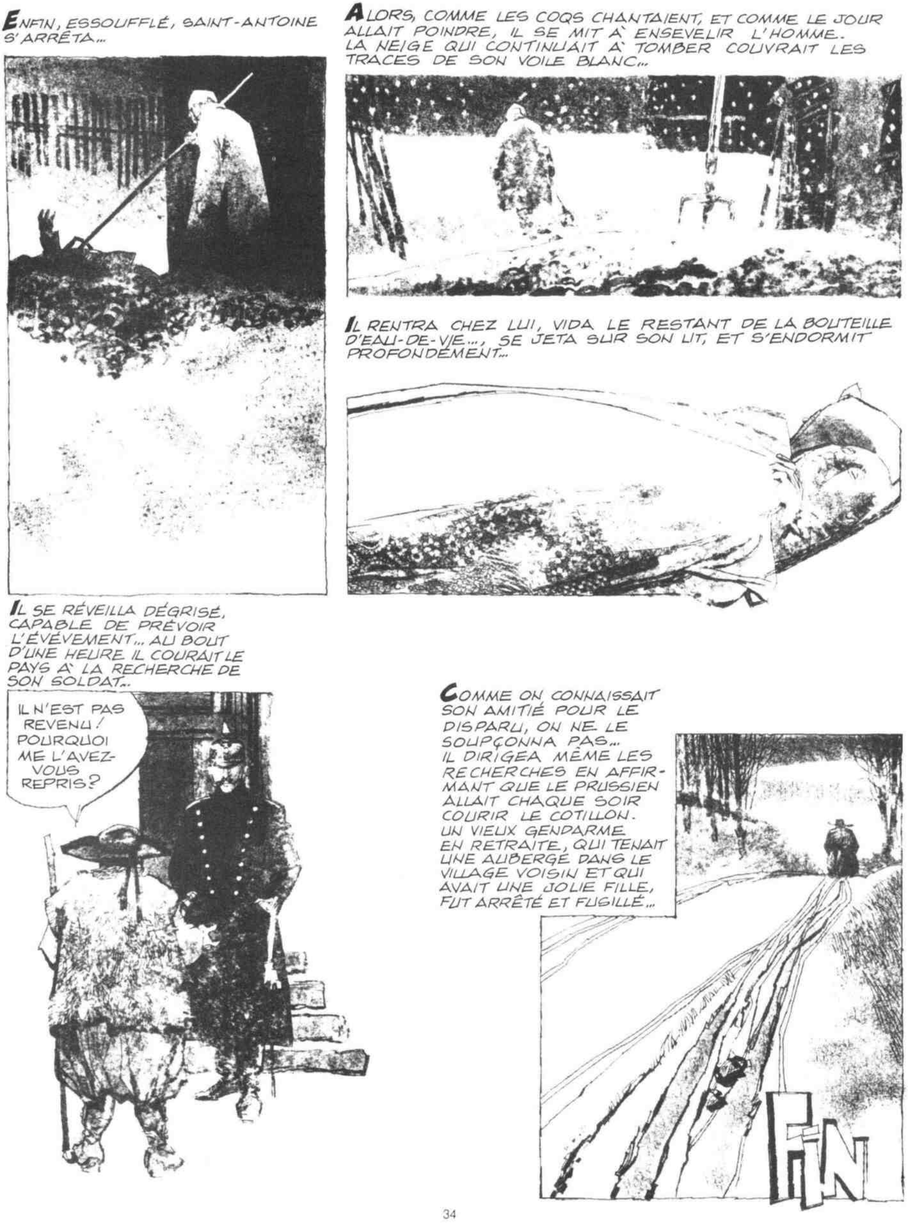
ENFIN, ESSOUFFLÉ, SAINT-ANTOINE S'ARRÊTA...
ALORS, COMME LES COQS CHANTAIENT, ET COMME LE JOUR ALLAIT POINDRE, IL SE MIT À ENSEVELIR L'HOMME. LA NEIGE QUI CONTINUAIT À TOMBER COUVRAIT LES TRACES DE SON VOILE BLANC...
IL RENTRA CHEZ LUI, VIDA LE RESTANT DE LA BOUTEILLE D'EAU-DE-VIE..., SE JETA SUR SON LIT, ET S'ENDORMIT PROFONDÉMENT...
IL SE RÉVEILLA DÉGRISÉ, CAPABLE DE PRÉVOIR L'ÉVÉVEMENT... AU BOUT D'UNE HEURE IL COURAIT LE PAYS À LA RECHERCHE DE SON SOLDAT...
IL N'EST PAS REVENU! POURQUOI ME L'AVEZ-VOUS REPRIS?
COMME ON CONNAISSAIT SON AMITIÉ POUR LE DISPARU, ON NE LE SOUPÇONNA PAS... IL DIRIGEA MÊME LES RECHERCHES EN AFFIRMANT QUE LE PRUSSIEN ALLAIT CHAQUE SOIR COURIR LE COTILLON. UN VIEUX GENDARME EN RETRAITE, QUI TENAIT UNE AUBERGE DANS LE VILLAGE VOISIN ET QUI AVAIT UNE JOLIE FILLE, FUT ARRÊTÉ ET FUSILLÉ...
FIN

vous êtes cuits!

ÉCRIT ET RÉALISÉ PAR ENRIC SIO

AU FOND, TU N'ES PAS D'ACCORD AVEC MON STYLE DE VIE. PENDANT LES QUINZE ANNÉES OÙ TU ÉTAIS LOIN DE NOUS, TU N'AS JAMAIS APPROUVÉ LA VIE QUE JE MENAIS,
NI MA FAÇON D'ÊTRE.
BANCO DE MADRID
C'ÉTAIT PLUTÔT L'EDUCATION QUE TA MÈRE TE DONNAIT...
...ET LA FAÇON ABSURDE DONT TES AMIS TE « PROTÈGEAIENT ».
MA "COUR" SELON TON EXPRESSION. DANS TES LETTRES TU ME RÉPÉTAIS FRÉQUEMMENT QUE JE VIVAIS COMME UNE PENDULE SOUS UNE VOÛTE DE CRISTAL.
2

BAH, OUBLIE TOUT ÇA. QUAND JE VOIS TOUTES CES MONSTRUOSITÉS, LÀ, EN BAS, JE PENSE QUE, FINALEMENT, TA FAÇON D'AGIR EST LA MEILLEURE. POURQUOI AVOIR LA TÊTE DANS LA RÉALITÉ ? SOMME TOUTE POUR CE QU'IL Y A À VOIR...
PAPA, TU CROIS QUE JE VIS DANS LES NUAGES N' EST-CE-PAS ?
TON MONDE C'EST LA BEAUTÉ. CE JARDIN, TES LIVRES DE POÈMES, LA MUSIQUE... PRENDRE SOIN DE TOI-MÊME...
PARFOIS JE NE TE COMPRENDS PAS TRÈS BIEN, TU SAIS ? AVANT TON RETOUR PARMI NOUS TU M' ATTAQUAIS CONSTAMMENT. TU ME DISAIS QUE LE GENRE DE VIE QUE JE MÈNE ÉTAIT PRÉCISÉMENT TOUT LE CONTRAIRE DE SAVOIR PRENDRE SOIN DE SOI...
3
→

...POURTANT, DEPUIS QUE TU ES RENTRÉ, IL ME SEMBLE QUE TU AS CHANGÉ D'AVIS. MAINTENANT TU ME DIS CE QUE MAMAN M'A TOUJOURS DIT.
CE N'EST PAS TOUT À FAIT ÇA. JE N'AI JAMAIS ÉTÉ D'ACCORD AVEC LA MANIÈRE DONT TA MÈRE T'A EDUQUÉE. MAIS MAINTENANT JE PENSE QUE, EN DÉFINITIVE, TA FAÇON D'ÊTRE N'EST PEUT-ÊTRE PAS LA « PIRE ». TU ES INTELLIGENTE, SENSIBLE.
J'AI CONNU DES HOMMES PLEINS D'ABNÉGATION ET DE GÉNÉROSITÉ QUI SONT MORTS EN LUTTANT CONTRE L'INJUSTICE ET L'HUMILIATION. PRATIQUEMENT TOUJOURS AU MILIEU DE L'INDIFFÉRENCE DE LEUR ENTOURAGE.
ENSUITE, PENDANT UN CERTAIN TEMPS, IL Y A EU UNE PÉRIODE DE LIBERTÉ ET LES GENS SE SONT SENTIS MAL À L'AISE FACE À LEURS RESPONSABILITÉS CAR ILS N'ÉTAIENT PAS HABITUÉS À ÊTRE LIBRES. EN QUELQUE SORTE ILS AVAIENT PERDU LEUR DIGNITÉ...
4

MAINTENANT UNE BANDE D'ASSASSINS LES TORTURE ET LES MASSACRE DANS LES RUES. TU CROIS, PEUT-ÊTRE QU'ILS ONT COMPRIS QUE LE RETOUR DE TOUT CELA EST DÛ À LEUR INDIFFÉRENCE ET À LEUR MANQUE DE CIVISME ? EH BIEN TU TE TROMPES ! ILS PRÉFÈRENT PENSER QUE NOUS SOMMES UN PEUPLE MAUDIT DES DIEUX. C'EST LEUR FAÇON DE REJETER LA RESPONSABILITÉ SUR D'AUTRES.
MAIS, QU'EST-CE QUE J'AI À VOIR LÀ-DEDANS ?
PRÉCISEMENT. MAINTENANT, JE NE VOIS PAS POURQUOI TU DEVRAIS TE SENTIR COUPABLE DE CONSACRER TA VIE À CE QUI TE PLAÎT, À LA BEAUTÉ, À PRENDRE SOIN DE TOI. « OUVRIR LES YEUX À LA RÉALITÉ » COMME JE TE DISAIS TOUJOURS, TE MÉLANGERAIT À TOUTE CETTE MERDE ET TU FINIRAIS PAR SOUFFRIR ÉNORMÉMENT...
... CELA NE VAUT PAS LA PEINE. TU DEVIENS AMERE ET TU ÉPROUVES UN SENTIMENT D'IMPUISSANCE. ET QUI PLUS EST TU FINIS PAR TE SENTIR TRAHIE PAR TOUS LES IMBÉCILES DONT TU TE PRÉOCCUPES. IL VAUT CENT FOIS MIEUX QUE TU TE PROTÈGES CONTRE TOUT CELA.
5

MAIS IL N'EST PAS VRAI QUE MES AMIS ME PROTÈGENT. EN CELA TU AVAIS RAISON. C'EST PAR JALOUSIE QU'ILS M'ÉCARTENT DE TOUT. IL EST PROBABLE QUE LEUR PROTECTION ET LEUR AMITIÉ NE SOIENT PAS AUSSI DÉSINTÉRESSÉES ET AUSSI MERVEILLEUSES QUE JE PENSAIS.
CEUX DE TA COUR NE SONT QUE TES GEÔLIERS. ILS TE DÉSIRENT, ILS NE T'ONT PAS OBTENUE MAIS ILS CONSERVENT L'ESPOIR QU'UN JOUR TU FINIRAS PAR AIMER L'UN D'ENTRE EUX. POUR CELA ILS TE PROTÈGENT DE QUICONQUE ESSAIE DE T'APPROCHER.
MAIS DAPHNÉ ET ANGELA... TU NE VAS TOUT DE MÊME PAS INSINUER QU'ELLES AUSSI ESPÈRENT POUVOIR UN JOUR COUCHER AVEC MOI ?
NOOON, « NATURELLEMENT NON »... IL SUFFIT DE VOIR COMMENT DAPHNÉ PASSE PLUS D'UNE HEURE À TE SÉCHER LES CHEVEUX... COMMENT... ENFIN, CE N'EST PAS QUE JE SOIS CONTRE TOUT ÇA, MAIS CE QUE JE VEUX DIRE C'EST QUE...
EUH...
QUOI ?
6

HM! J'ETAIS EN TRAIN DE PENSER QUE ... JE NE SAIS PAS... L'AUTRE JOUR ANGELA EST RESTÉE TRÈS TARD. FINALEMENT ELLE A DORMI ICI PARCE QU'IL N'Y AVAIT PLUS DE TAXIS. LE LENDEMAIN MATIN ELLE A VOULU QU'ON SE DOUCHE ENSEMBLE...
JE ME SUIS SENTIE MAL À L'AISE... SOUS LA DOUCHE ELLE M'A MISE TRÈS MAL À L'AISE...
...MAIS CE SONT DES BÊTISES DE PETITES FILLES. JE NE NIE PAS QUE CERTAINS DE MES AMIS PUISSENT ESPÉRER DEVENIR AUTRE CHOSE QUE DE SIMPLES AMIS. MAIS DE LÀ À CONCLURE QUE DAPHNÉ OU ANGELA...
NON, «NATURELLEMENT NOOON»...
TU ES VRAIMENT INCROYABLE ...!
7

NAÎTRE, « S'ÉPANOUIR », MOURIR ...
ET MOI JE SUIS INCAPABLE DE « M'ÉPANOUIR » C'EST CE QUE TU PENSES, N'EST-CE PAS ? TU ATTACHES BEAUCOUP D'IMPORTANCE AU SEXE. MAIS TU NE VA PAS CROIRE QUE JE SUIS VIERGE ?
ALLONS DONC, A 25 ANS !! EN FAIT IL NE S'AGIT PAS DE CELA. JE SUPPOSE QUE TU PRENDS SOIN DE TOI DANS TOUS LES SENS DU TERME, OU DU MOINS DANS CE SENS-LÀ. MAIS JE PARLE DE QUELQUE CHOSE DE PLUS GLOBAL, DE PLUS ...
JE NE SAIS PAS, EN DÉFINITIVE ... IL EST POSSIBLE QUE JE ME SENTE UN PEU COUPABLE DE VOUS AVOIR ABANDONNÉES IL Y A 15 ANS.
8

RENTRE VITE ET ENFERME-TOI !!! DÉPÊCHE-TOI MA PETITE !!!
ENFANT DE SALAUD, ORDURE !! TU CROYAIS QUE TU POURRAIS TE CACHER ÉTERNELLEMENT ?!
LES PLANTES, LES FLEURS, LES POÈMES, TOUT CELA NOUS AIDE À VIVRE. JE DIRAI PLUS, TOUT CELA EST LA VIE MÊME.
TU VAS REGRETTER LE JOUR DE TA NAISSANCE !

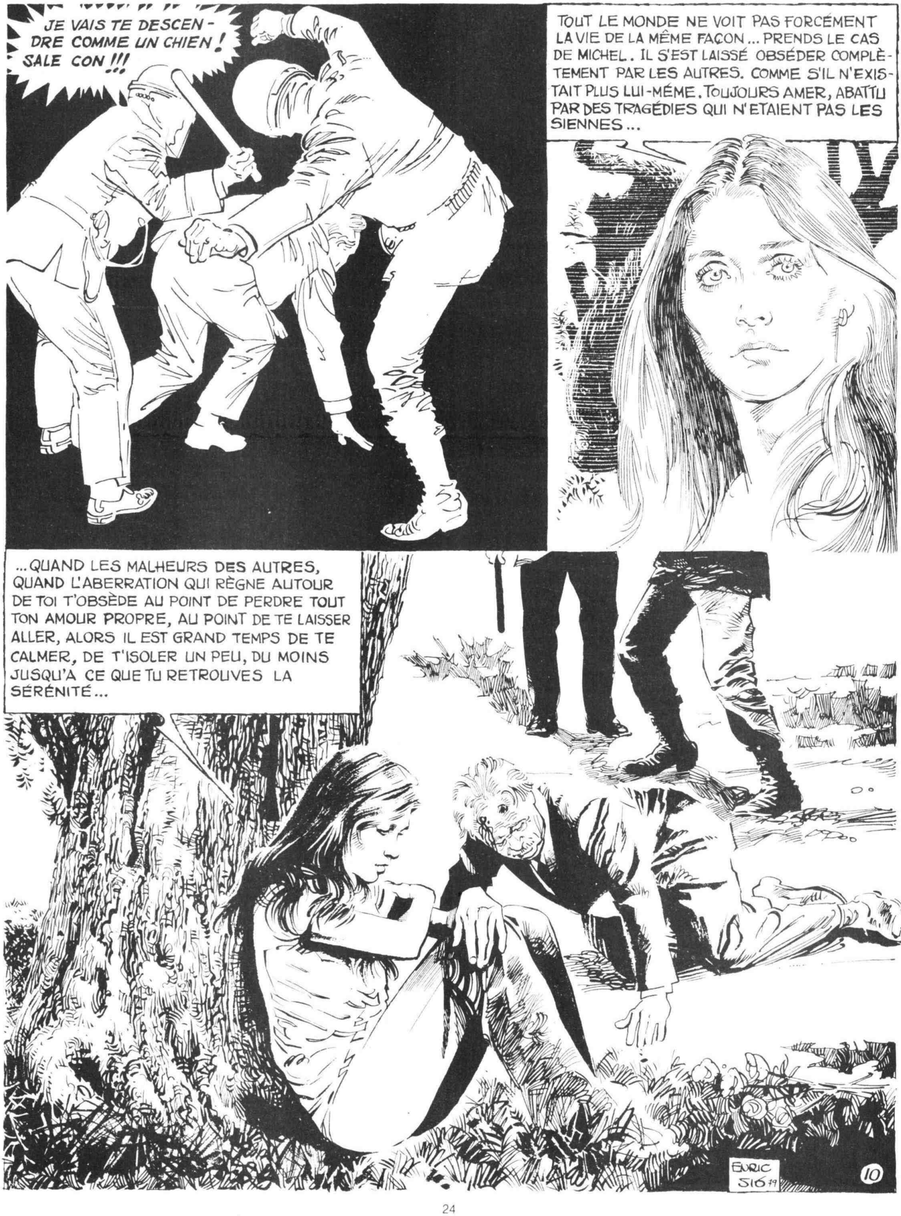
JE VAIS TE DESCEN-DRE COMME UN CHIEN ! SALE CON !!!
TOUT LE MONDE NE VOIT PAS FORCÉMENT LA VIE DE LA MÊME FAÇON ... PRENDS LE CAS DE MICHEL. IL S'EST LAISSÉ OBSÉDER COMPLÈ-TEMENT PAR LES AUTRES. COMME S'IL N'EXIS-TAIT PLUS LUI-MÊME. TOUJOURS AMER, ABATTU PAR DES TRAGÉDIES QUI N'ETAIENT PAS LES SIENNES ...
... QUAND LES MALHEURS DES AUTRES, QUAND L'ABERRATION QUI RÈGNE AUTOUR DE TOI T'OBSÈDE AU POINT DE PERDRE TOUT TON AMOUR PROPRE, AU POINT DE TE LAISSER ALLER, ALORS IL EST GRAND TEMPS DE TE CALMER, DE T'ISOLER UN PEU, DU MOINS JUSQU'À CE QUE TU RETROUVES LA SÉRÉNITÉ ...
ENRIC SIÓ 79
10

... ENSUITE TOUT CE QUI TE SEMBLAIT SI NOIR SE COLORE DIFFÉREMMENT. LES CHOSES QUI T'ÉTAIENT INSUPPORTABLES TE SEMBLENT PLUS LEGÈRES ...
MAUDIT SUBVERSIF À LA CON !
PRENDS ÇA !!
BANG !
...TU TE RENDS COMPTE QUE L'HORREUR QUE TU CROYAIS VOIR DANS LE MONDE, VENAIT PROBABLEMENT DE TA PROPRE CONFUSION ET DE TON DÉCOURAGEMENT...
11

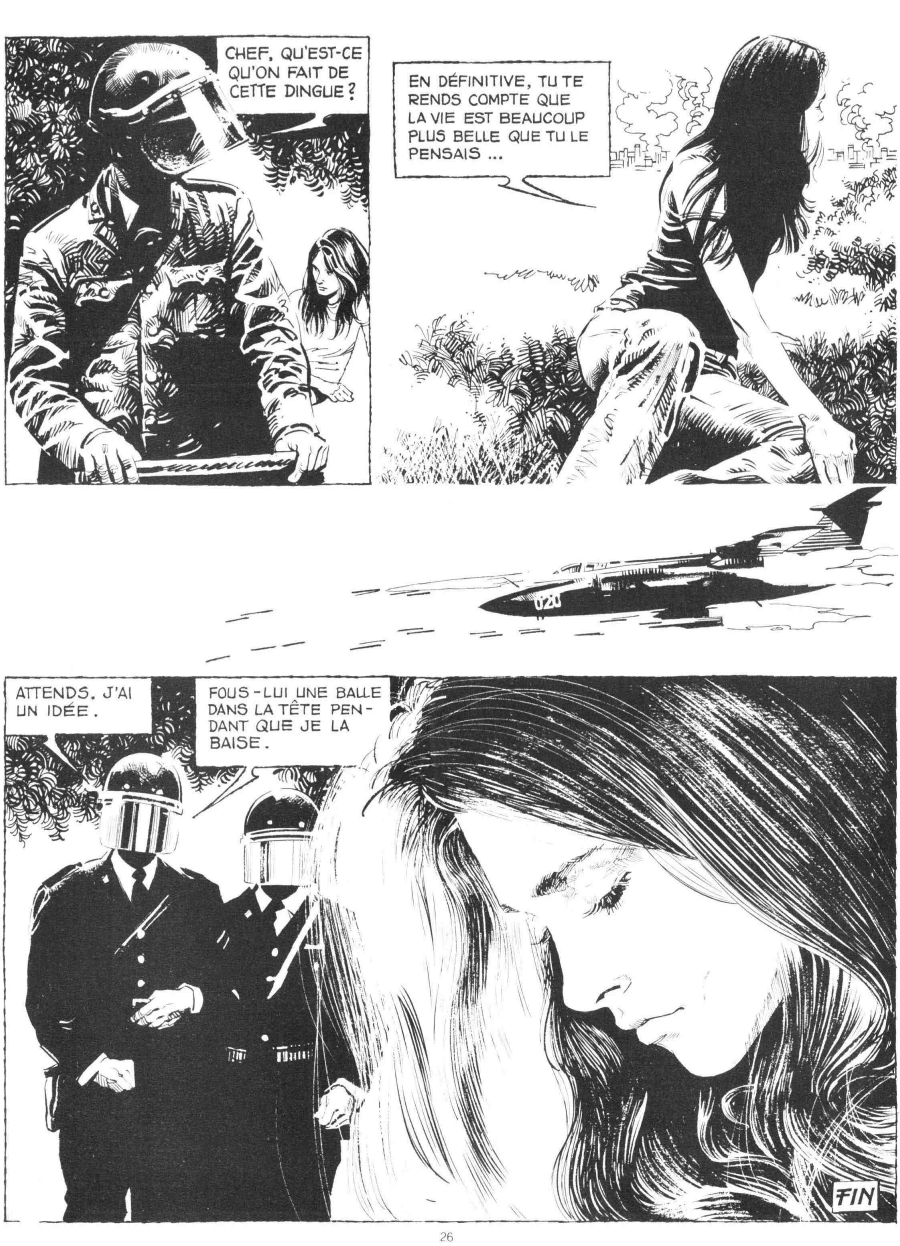
CHEF, QU'EST-CE QU'ON FAIT DE CETTE DINGUE ?
EN DÉFINITIVE, TU TE RENDS COMPTE QUE LA VIE EST BEAUCOUP PLUS BELLE QUE TU LE PENSAIS ...
020
ATTENDS. J'AI UN IDÉE.
FOUS-LUI UNE BALLE DANS LA TÊTE PEN-DANT QUE JE LA BAISE.
FIN

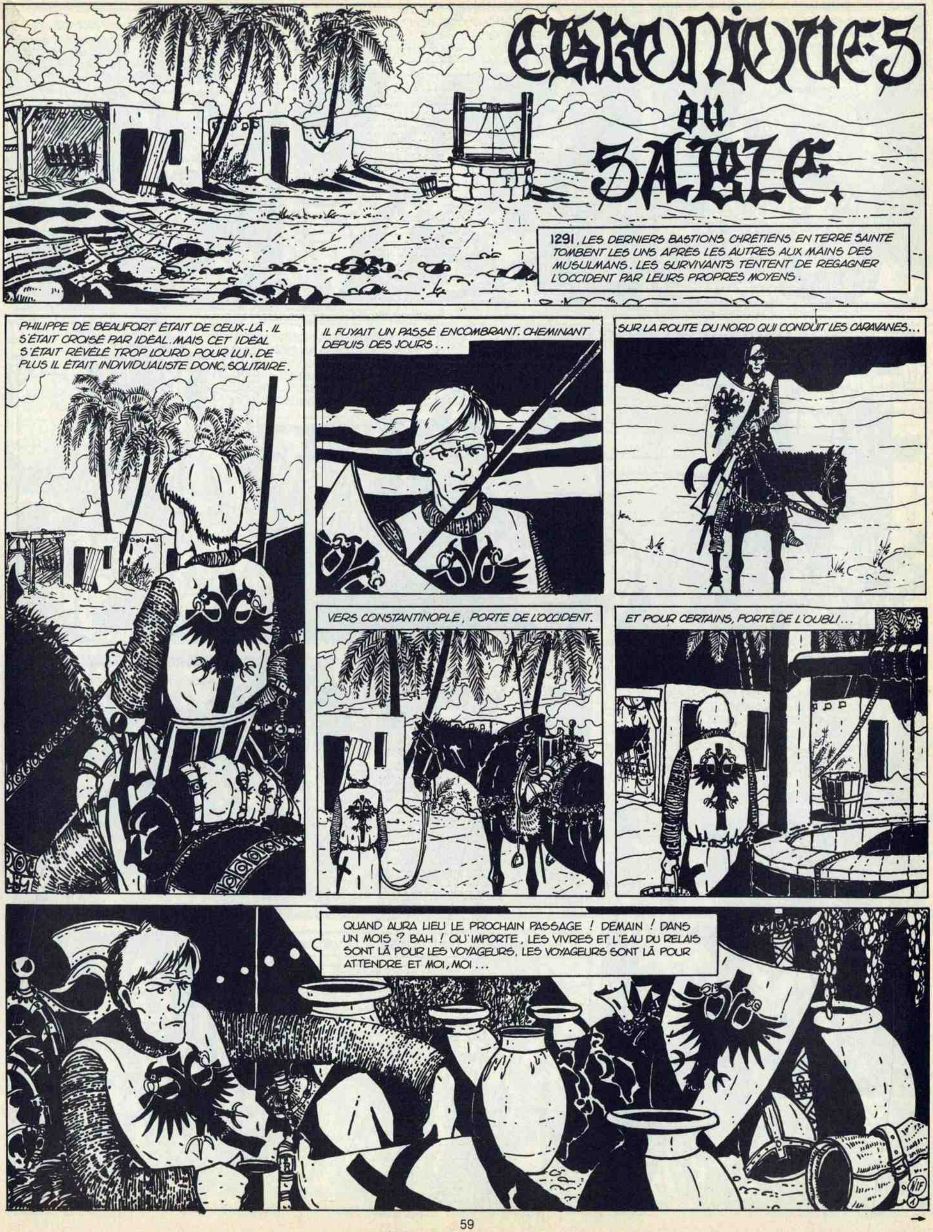
CHRONIQUES DU SABLE.
1291, LES DERNIERS BASTIONS CHRÉTIENS EN TERRE SAINTE TOMBENT LES UNS APRÈS LES AUTRES AUX MAINS DES MUSULMANS. LES SURVIVANTS TENTENT DE REGAGNER L'OCCIDENT PAR LEURS PROPRES MOYENS.
PHILIPPE DE BEAUFORT ÉTAIT DE CEUX-LÀ. IL S'ÉTAIT CROISÉ PAR IDÉAL. MAIS CET IDÉAL S'ÉTAIT RÉVÉLÉ TROP LOURD POUR LUI. DE PLUS IL ÉTAIT INDIVIDUALISTE DONC, SOLITAIRE.
IL FUYAIT UN PASSÉ ENCOMBRANT. CHEMINANT DEPUIS DES JOURS...
SUR LA ROUTE DU NORD QUI CONDUIT LES CARAVANES...
VERS CONSTANTINOPLE, PORTE DE L'OCCIDENT.
ET POUR CERTAINS, PORTE DE L'OUBLI...
QUAND AURA LIEU LE PROCHAIN PASSAGE ! DEMAIN ! DANS UN MOIS ? BAH ! QU'IMPORTE, LES VIVRES ET L'EAU DU RELAIS SONT LÀ POUR LES VOYAGEURS, LES VOYAGEURS SONT LÀ POUR ATTENDRE ET MOI, MOI...
NIF

MOI J'AVANCE À TRAVERS LES JOURS À TRAVERS LES NUITS, TOUJOURS... ET JE SAIS BIEN QUE JE N'OUBLIERAI PAS.
J'AVANCE POUR QUE MON PASSÉ NE ME REJOIGNE PAS. ICI PEUT-ÊTRE SUIS-JE À L'ABRI, ENFIN PROTÉGÉ PAR L'OMBRE ET LA FRAÎCHEUR DE L'EAU.
UNE SOURCE FRAÎCHE QUI CHANTE AU MILIEU DU DÉSERT ET JE SUIS LE SEUL À M'ÉNIVRER DE SA PURETÉ. LA PURETÉ D'UNE FEMME QUI AIME ET QUI PROTÈGE LE PLUS FAIBLE DE SES AMANTS.
PARCE QUE BIEN SÛR ILS ÉTAIENT TOUS DE LA RACE DES HÉROS.
MES FRÈRES, IL Y A CINQ MILLE SARRASINS AU PIED DE NOS MURS. NOUS NE SOMMES QU'UNE CENTAINE POUR DÉFENDRE CHÂTEAU-PÉLERIN.
NOTRE SITUATION EST EVIDEMMENT SANS ESPOIR. THYR ET BEYROUTH SONT DÉJÀ TOMBÉES. DEMAIN CE SERA NOTRE TOUR... JE LAISSE À CHAQUE HOSPITALIER LE CHOIX DE SA CONDUITE. JE NE SAURAI BLÂMER CEUX QUI VOUDRONT FUIR !
MOI JE N'AI PAS VOULU LES SUIVRE ...
NOUS NOUS BATTRONS JUSQU'AU BOUT !!
ET PEUT-ÊTRE FALLAIT-IL DU COURAGE POUR LES ABANDONNER...
MAÎTRE, JE NE MOURRAI PAS POUR UNE CAUSE PERDUE !
TU ES LIBRE, PHILIPPE... FASSE LE CIEL QUE TU SURVIVES À TON CHOIX...

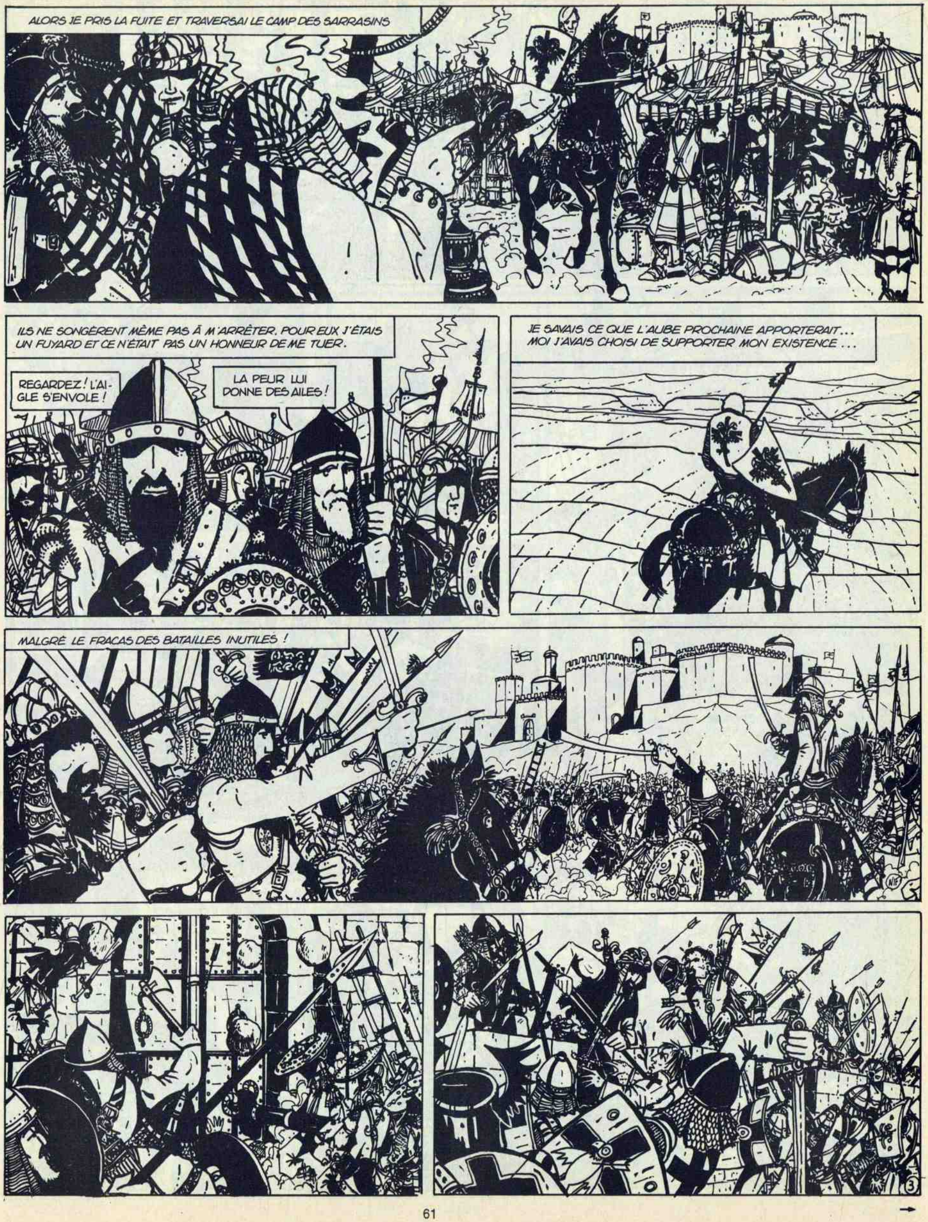
ALORS JE PRIS LA FUITE ET TRAVERSAI LE CAMP DES SARRASINS
ILS NE SONGÈRENT MÊME PAS À M'ARRÊTER. POUR EUX J'ÉTAIS UN FUYARD ET CE N'ÉTAIT PAS UN HONNEUR DE ME TUER.
REGARDEZ ! L'AIGLE S'ENVOLE !
LA PEUR LUI DONNE DES AILES !
JE SAVAIS CE QUE L'AUBE PROCHAINE APPORTERAIT... MOI J'AVAIS CHOISI DE SUPPORTER MON EXISTENCE...
MALGRÉ LE FRACAS DES BATAILLES INUTILES !

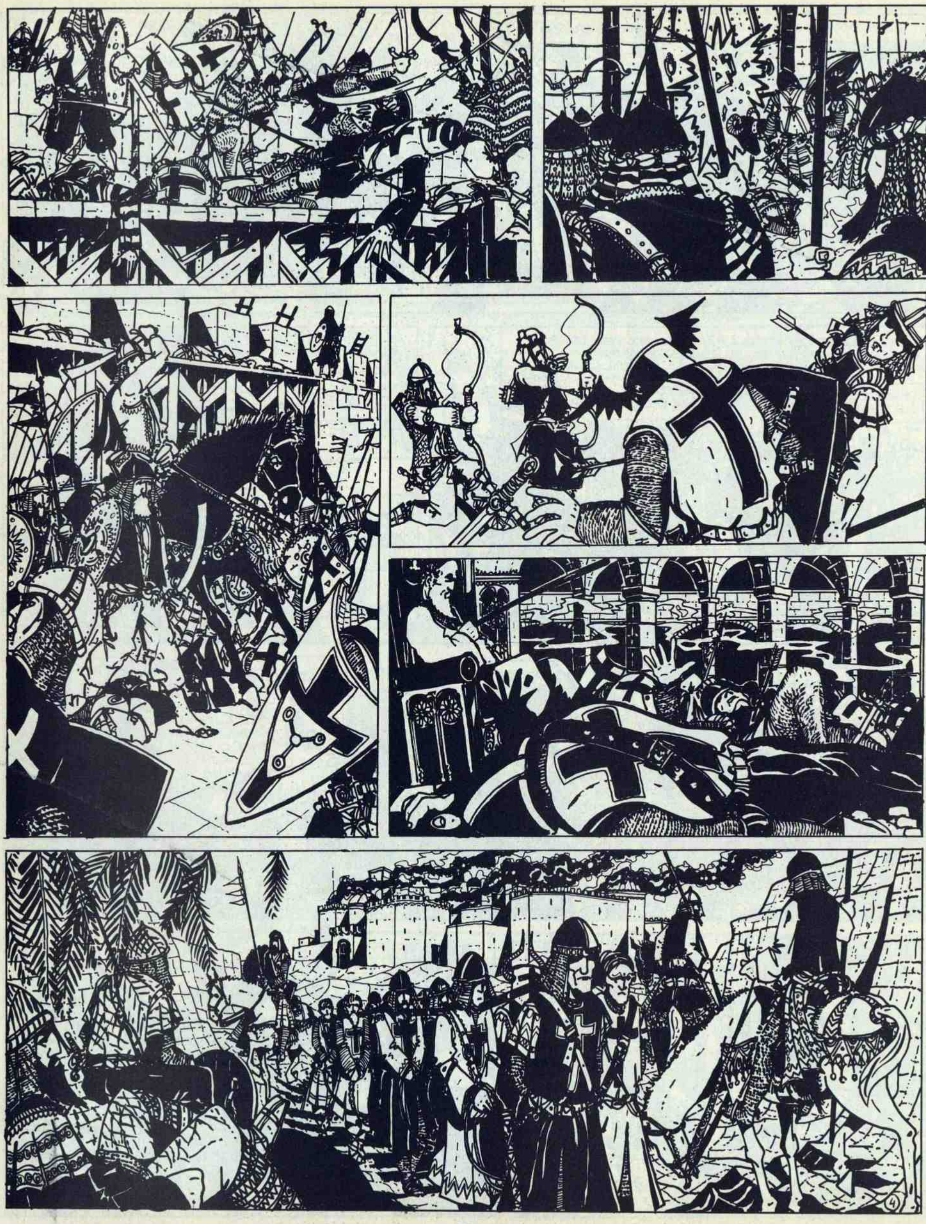

ET ME VOICI À PRÉSENT... LÂCHE OU HÉROS, QU'EST-CE QUE ÇA FAIT. JE SUIS UN HOMME QUI ATTEND. ASSIS DANS L'OMBRE ET DEMAIN PASSERA UNE CARAVANE...
DEMAIN OU JAMAIS!!
ENCORE TOI ?!!
J'AI MAL PHILIPPE, SI MAL, PRENDS SOIN DE MOI ! TU ME RECONNAIS, DIS ? TU SAIS QUI JE SUIS !
SOUVIENS-TOI DE TON DÉPART DE FRANCE. IL Y A TANT D'ANNÉES, TU PARTAIS LA FLEUR AUX DENTS, TU ÉTAIS JEUNE ALORS ET C'ÉTAIT MOI CET HOMME RÊVANT D'UNE GLOIRE PROMISE.
CE JEUNE HOMME À LA CONSCIENCE CLAIRE, À LA FOI INÉBRANLABLE, AU COURAGE ENCORE TOUT NEUF ET AVEUGLE ! ...
TU N'AS PAS TENU TES PROMESSES. TU AS TRAHI TA JEUNESSE PHILIPPE ET JE TE POURSUIVRAI DE MES PLAINTES JUSQUE DANS LES MURS DE NOTRE TOMBE !!!
TU VAS LA FERMER!
LÂCHE !
HÉROS ?
CROUIC !

FUIR LE PASSÉ ... LE PRENDRE À LA GORGE !
POUR QU'EN-FIN ...
UNE VIE RÊVÉE
EN TOUS POINTS ...
À BOIRE...
MERVEILLEUSE
PUISSE BIENTÔT...
COMMENCER ...
C'EST FINI, JE CROIS QU'IL A SON COMPTE !
TON IDÉE D'EMPOISONNER LE PUITS D'UN RELAIS ABANDONNÉ EST GÉNIALE, KALEB ! TOUS LES VOYAGEURS ÉGARÉS VIENNENT S'Y COLLER COMME DES MOUCHES SUR DU MIEL ...
IL A DE L'OR SUR LUI ?
NON, RIEN DU TOUT ... À TON AVIS KALEB, À QUOI RÊVENT-ILS AVANT DE MOURIR ?
FIN DE PHILIPPE DE BEAUFORT.

CHRONIQUES du SABLE. 2
1291, LES DERNIERS BASTIONS CHRÉTIENS EN TERRE SAINTE TOMBENT LES UNS APRÈS LES AUTRES AUX MAINS DES MUSULMANS. LES SURVIVANTS TENTENT DE REGAGNER L'OCCIDENT PAR LEURS PROPRES MOYENS.
PETER DONAN EILEAN ÉTAIT ÉCOSSAIS. IL ÉTAIT CROISÉ PLUS PAR AMOUR DE LA GUERRE QUE PAR DÉVOTION. IL PARVENAIT À ANTIOCHE OÙ UN ANCIEN COMPAGNON D'ARMES POUVAIT LE GUIDER DANS LA MONTAGNE...
OÙ PUIS-JE TROUVER TAHAMI ?
TAHAMI L'ARCHER ? LES MAMELOUKS SONT VENUS ET L'ONT TUÉ, IL Y A DEUX ANS DÉJÀ !
IL NE FAIT PAS BON ÊTRE L'AMI DES CHRÉTIENS, CES TEMPS-CI !
SON PÈRE HABITE ENCORE PRÈS DE LA MOSQUÉE.

ES-TU LE PERE DE DAHIDJ TAHAMI ?
OUI, C'EST MOI. IL PARAIT QUE TU CHERCHES MON FILS ?
TU LE TROUVERAS SOUS LA TERRE, DANS LE JARDIN DE LA MOSQUEE. JE N'AIME PLUS BEAUCOUP AVOIR AFFAIRE AUX CHRÉTIENS...
TON FILS PENSAIT DIFFEREMMENT !
JE SAIS ET IL EN EST MORT. VOTRE TEMPS EST PASSÉ À PRÉSENT. MAIS QUE VEUX-TU DE MOI ?
IL FAUT M'AIDER À TRAVERSER LA MONTAGNE !
SI LE SOUVENIR DE MON AMITIÉ AVEC TON FILS NE TE SUFFIT PAS, J'AI DE L'OR, BEAUCOUP D'OR ET JE PEUX TE PAYER !...
NE SOIS PAS MALADROIT ! JE N'AI QUE FAIRE DE TON OR ! JE T'AIDERAI SOIT, MAIS UNIQUEMENT EN SOUVENIR DE DAHIDJ...
JE TE FERAI TRAVERSER LA MONTAGNE POUR NE PLUS JAMAIS ENTENDRE PARLER DE TOI. QUAND NOUS SERONS ARRIVÉS, NOUS NE SERONS PLUS QUE DEUX ÉTRANGERS QUE RIEN NE LIE...
DEUX JOURS PLUS TARD, ILS SE METTAIENT EN ROUTE.

DEMAIN NOUS Y SERONS !
CE FUT LE DÉBUT DE LA LONGUE ASCENSION...
DANS UN PAYS DE PIERRES...
DE NUITS FROIDES...
DE JOURS BRÛLANTS, DE VERTIGES...
ET PEUT-ÊTRE, LE DÉBUT DES SORTILÈGES.

TU PENSES TROP, CHEVALIER ! ET TOUJOURS À LA MÊME CHOSE. REGARDE !
PAR SAINT-GEORGES !
SCOTLAND!!?
ALLONS-NOUS EN ! CE N'EST QU'UNE IMAGE ! UN SORTILÈGE DE LA MONTAGNE, UN RÊVE QUE TU TRAINES SOUS TON CASQUE !
C'EST DONAN EILEAN CASTLE ! C'EST MA TERRE ! MA TERRE ET CELLE DE MES ANCÊTRES !
NON, N'Y VAS PAS ! CE N'EST QU'UN RÊVE !!!
MERCI DE M'AVOIR GUIDÉ JUSQU'ICI !! GRACE À TOI JE SUIS ENFIN DE RETOUR CHEZ MOI !
FRASCH !
EILEAN !

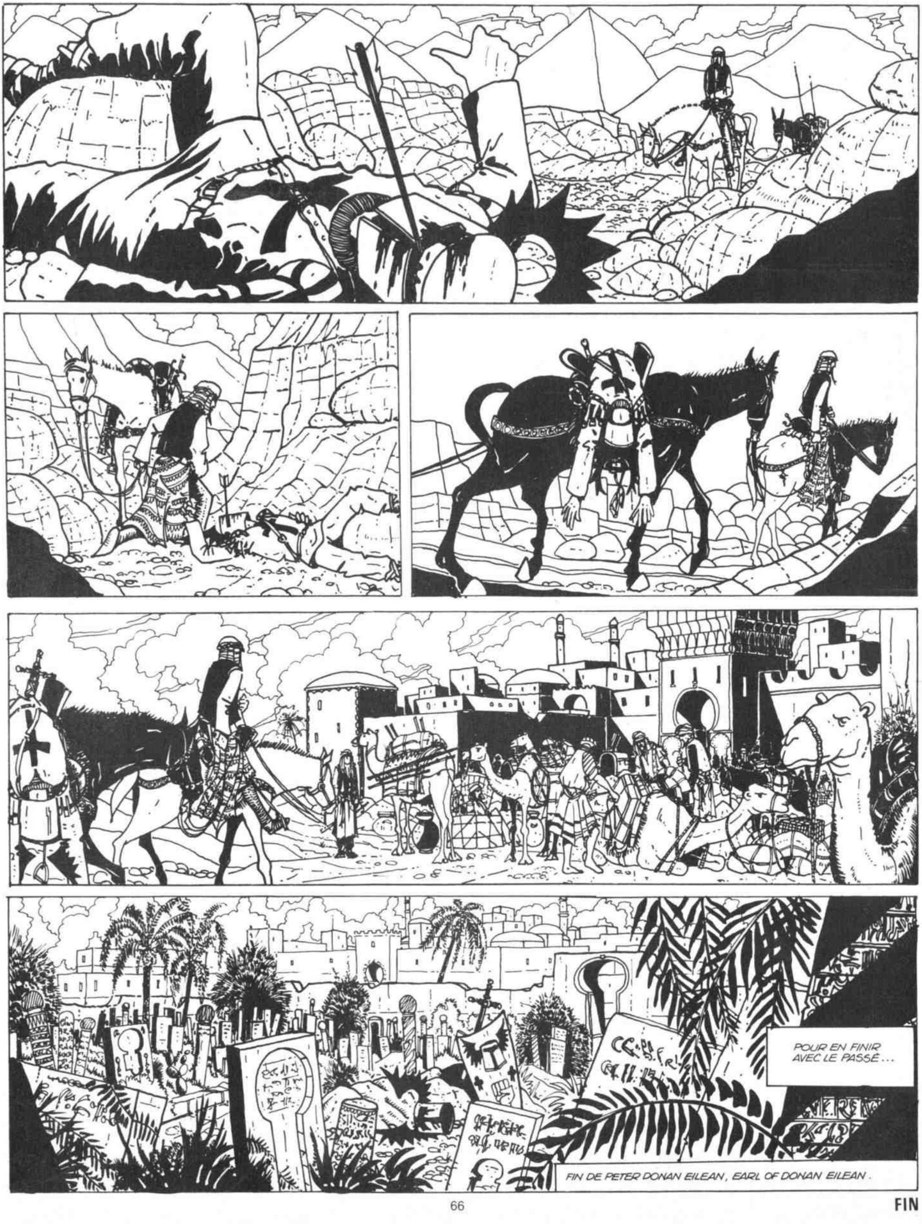
POUR EN FINIR
AVEC LE PASSÉ...
FIN DE PETER DONAN EILEAN, EARL OF DONAN EILEAN.

FIN

1291, les derniers bastions chrétiens en Terre Sainte tombent les uns après les autres aux mains des Musulmans. Les survivants tentent de regagner l'Occident par leurs propres moyens.

AVEC LES MORTS ...
DANS LE DÉSERT DE SA PROPRE VIE .
FIN DE STEPHEN THE ONE-EYED (LE BORGNE)

1291, les derniers bastions chrétiens en Terre Sainte tombent les uns après les autres aux mains des Musulmans. Les survivants tentent de regagner l'Occident par leurs propres moyens.

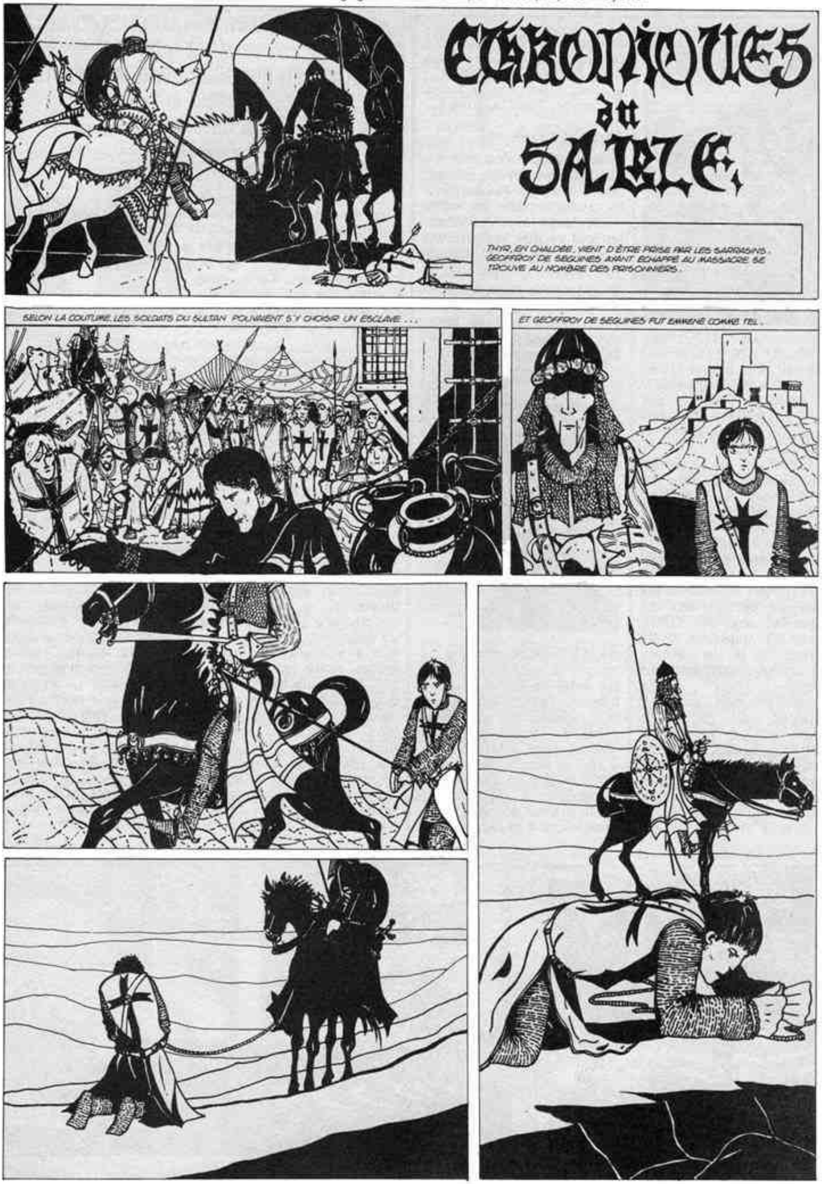

VOILÀ QUATRE JOURS QUE TU ME TRAINES ... SI TU VEUX MA MORT, TUE-MOI TOUT DE SUITE ET FINISSONS-EN ...
TU AS RAISON ... JE FERAI BIEN DE PRENDRE PLUS SOIN DE TOI ! TU M'AS L'AIR UN PEU FRAGILE !
D'AILLEURS, NOUS AVONS DÉJÀ FAIT PLUS DE LA MOITIÉ DU CHEMIN. LE RESTE EST PLUS FACILE.
TROIS JOURS PLUS TARD ...
NOUS Y SOMMES ! L'OASIS D'EB-HEL-HIR, L'ERMITE ...
C'EST CETTE ESPECE DE CORBEAU LÀ-BAS ? QU'EST-CE QU'IL FABRIQUE PERCHÉ SUR CETTE COLONNE ?
?
CA T'APPRENDRA À RESPECTER TON NOUVEAU MAÎTRE ! C'EST CE SAINT HOMME QUE TU VAS SERVIR DESORMAIS ...

IL EST LÀ-HAUT DEPUIS TRENTE ANNÉES ET IL N'EN DESCENDRA QUE LORSQUE DU CIEL TOMBERA UNE BOULE DE FER .
IL A VU EN RÊVE QU'AVEC CE METEORITE ON FORGERA LE SABRE QUI CHASSERA LES CROISÉS DE *PALESTINE* .
TU NE CROIS PAS QU'IL EST FORGÉ DEPUIS *LONGTEMPS* ?
SANS DOUTE , MAIS JE RESPECTE SON VŒU .
QUANT À TOI , TU VIVRAS À L'OMBRE DE CETTE COLONNE TU N'AURAS QU'À LUI DONNER L'EAU ET LES DATTES DONT IL AURA BESOIN ...
HA ! UNE DERNIÈRE CHOSE ... LE PLUS PROCHE POINT D'EAU EST À *SEPT JOURS* DE CHEVAL . TON PRÉDÉCESSEUR NE L'AVAIT PAS COMPRIS !
DEPUIS TRENTE ANNÉES ...

ET POUR GEOFFROY LE TEMPS S'ÉCOULA ...
HÉ ! L' ERMITE !
LES JOURS ET LES NUITS ...
LES NUITS ET LES JOURS ...
... SI JE NE LUI DONNAIS PLUS SON EAU À CE CORBEAU ... IL N'IRAIT PAS LOIN !
LE FROID ET LE CHAUD ...
PUIS LES REPÈRES SE CONFONDENT ...
S'EFFACENT ...
LE TEMPS ...
MAIS APRÈS TOUT ...
À QUOI BON LE TEMPS ...

ET CELA NE SEMBLAIT PLUS DEVOIR FINIR...

PUIS UN JOUR ...
HÉ ! LE CHRÉTIEN ! TU M'ENTENDS ?
C'EST LA DERNIÈRE FOIS QUE TU REMPLIS CE PANIER. DEMAIN À L'AUBE JE SERAI MORT. LA PIERRE N'EST PAS TOMBÉE MAIS CE N'ÉTAIT QU'UN RÊVE ...
ADIEU !
LE LENDEMAIN, EB-HEL-HIR ÉTAIT TOMBÉ ...
ALORS, LE CHRÉTIEN ! NOUS AVONS BIEN VIEILLI DEPUIS NOTRE RENCONTRE À THYR ! EB-HEL-HIR EST MORT, TU ES DONC LIBRE À PRÉSENT... MAIS J'AI APPORTÉ DE QUOI FABRIQUER UNE ÉCHELLE ET UN ESCLAVE ... QUE DÉCIDES-TU ?
UN PEU PLUS TARD.
IL FAUT CONSTRUIRE L'ÉCHELLE !
LA BOULE NE DEVRAIT PLUS TARDER À PRÉSENT ...
FIN DE GEOFFROY DE SEGUINES.

CHRONIQUES du SABLE.
DÉS ANNÉES APRÈS LA FIN DES CROISADES. CERTAINS VIEUX SOLDATS SE SOUVENAIENT ENCORE DE LEURS COMBATS CONTRE LES CHRÉTIENS. LES CARAVANES PORTAIENT CES RÉCITS DE VILLE EN VILLE À TRAVERS LES MONTAGNES ET LES DÉSERTS ...
NOUS APPROCHONS DU POINT D'EAU. NOUS Y FERONS ÉTAPE CETTE NUIT.
BIEN MAÎTRE.
TIENS?! UN CIMETIÈRE CHRÉTIEN?!
BAUDOIN de VOORST
REQUIESCAT

LA NUIT TOMBE RAPIDEMENT ET L'ON S'INSTALLE ...
TAHIFAR N'EST PAS LÀ CE SOIR ? OÙ EST-IL PASSÉ ?
JE VAIS ALLER À SA RECHERCHE ! IL NOUS RACONTERA BIEN QUELQUES HISTOIRES DONT IL A LE SECRET...
TAHIFAR!
BAUDOIN de
BAUDOIN ... BAUDOIN DE VOORST... C'EST AINSI QU'ON TE NOMMAIT...
TAHIFAR ! ALORS QU'EST-CE QUE TU FABRIQUES TOUT SEUL DEVANT CETTE TOMBE ?
JE VIENS DE RETROUVER UN HOMME QUE J'AI CONNU IL Y A BIEN LONGTEMPS, J'AI RECONNU SON BLASON GRAVÉ DANS LA PIERRE...
UNE TOMBE DE CHRÉTIEN ! TU AS D'ÉTRANGES FRÉQUENTATIONS, TAHIFAR ...
BAUDOIN de VOORST
C'ÉTAIT AU SIÈGE DE JÉRUSALEM, VOICI TRENTE ANNÉES DE CELA, J'ÉTAIS JEUNE ...

" NOUS AVIONS POSÉ UNE ÉCHELLE SUR LE REMPART OUEST DE LA FORTERESSE, CET ENDROIT SEMBLAIT DÉSERTÉ PAR LES CHRÉTIENS ... "
" J'ÉTAIS PARMI LES PLUS JEUNES ET ON M'OFFRAIT L'OCCASION DE FAIRE MES PREUVES EN ME LAISSANT MONTER EN PREMIER ... "
" EN HAUT DU REMPART, UN CHRÉTIEN, UN CHRÉTIEN TOUT SEUL ... "
" IL NE FIT RIEN POUR REPOUSSER L'ÉCHELLE DANS LE VIDE, J'ÉTAIS POURTANT À SA MERCI ... SON BLASON ÉTAIT ÉTRANGE : UNE ÉPÉE, UN ŒIL ... "
" ... ET UNE CROIX CERCLÉE. SON VISAGE ÉTAIT SEREIN, IL SOURIAIT PEUT-ÊTRE, UN PEU COMME QUAND ON REGARDE AU-DELÀ DES CHOSES ... "
" PLUS LOIN QUE L'HORIZON ET MOI JE RESPECTE CELUI QUI VOIT ... "
" AU-DELÀ DES CHOSES ... OUI C'EST VRAI, IL SEMBLAIT ÊTRE AILLEURS, TELLEMENT AILLEURS QUE PERSONNE NE SONGEA À S'EN PRENDRE À LUI ... "

LORSQUE LA VILLE FUT TOMBÉE, JE CHERCHAI LONGTEMPS PARMI LES RUINES ET LES CADAVRES
JE NE L'Y TROUVAI PAS, PAS PLUS QUE JE NE LE TROUVAI PARMI LES PRISONNIERS... LE PLUS ÉTRANGE EST QU'AUCUN D'ENTRE EUX NE SEMBLAIT SE SOUVENIR DU CROISÉ À L'ÉTRANGE BLASON...
TU AS RÊVÉ TAHIFAR, VOILÀ TOUT. À FORCE D'INVENTER DES HISTOIRES TU FINIS PAR CROIRE À TES PROPRES FANTASMES...
NON, ABDUL, LE LIEUTENANT DE SALADIN, L'A VU AUSSI, ET IL S'EN SOUVIENT ENCORE PARFOIS. LES FANTASMES N'ONT PAS DE TOMBES, PAS CHEZ LES CHRÉTIENS EN TOUT CAS !
TON MYSTÉRIEUX GUERRIER N'ÉTAIT QU'UN LÂCHE, C'EST LA PEUR QUI LE PARALYSAIT...
IL N'AVAIT PAS PEUR, IL ÉTAIT AILLEURS ! PEUT-ÊTRE ENTREVOYAIT-IL SES VIES FUTURES ET PASSÉES, SA PLACE PARMI LES ÉTOILES ET LES SOLEILS INCONNUS...

MAIS JE SENS BIEN QUE VOUS NE ME CROYEZ PAS.
PEUT-ÊTRE CE CHRÉTIEN NOUS DÉPASSAIT-IL EN SAGESSE... SANS AVOIR ACCOMPLI LE MOINDRE EXPLOIT, IL CONTINUE À VIVRE DANS UN SOUVENIR... UNIQUEMENT PARCE QU'IL NE FIT PAS CE QU'ON ATTENDAIT DE LUI...
COMBIEN DE HÉROS FRACASSANTS ONT-ILS DISPARU DE TOUTES MÉMOIRES ET DISPARAITRE DE LA MÉMOIRE DES HOMMES, EST PIRE QUE LA MORT, C'EST NE PAS EXISTER...
... PAS PLUS QUE N'EXISTE LE CRI DU C MEAU PERDU DANS LE D SERT SI PERSONNE N'EST LÀ POUR L'ENTENDRE...
VOILÀ TAHIFAR QUI PHILOSOPHE!... TOUT ÇA POUR UN OBSCUR PERSONNAGE, SANS DOUTE UN MINABLE QUI AURAIT APPELÉ SA MÈRE SI LA PEUR NE LUI AVAIT PAS SERRÉ LA GORGE!
EH BIEN POURQUOI NE PAS HONORER UN OBSCUR ET UN MINABLE EN CONTANT SON HISTOIRE!
CELA DEVRAIT SATISFAIRE VOTRE AMOUR DU PARADOXE! MAIS IL SE FAIT TARD... QU'ALLAH VEILLE SUR VOTRE SOMMEIL!...

AUX HEURES FRAICHES DE L'AUBE, LA CARAVANE REPREND SA ROUTE.
ON N'A PAS VU TAHIFAR ! OÙ EST-IL DONC ENCORE PASSÉ ?
IL NE REVIENDRA PAS !
IL EST RESTÉ AU POINT D'EAU. IL A VEILLÉ TOUTE LA NUIT LA TOMBE DU CROISÉ ...
IL A DIT QUE SA RENCONTRE AVEC CETTE TOMBE EST SANS DOUTE UN SIGNE D'ALLAH. IL VEUT PASSER LE RESTE DE SES JOURS À ÉVOQUER LA MÉMOIRE DU CROISÉ. ET QUAND TAHIFAR...
... SERA MORT, LUI ET LE CROISÉ SERONT ÉTERNELS DANS UNE LÉGENDE QUE LES CARAVANIERS SE CONTERONT AUX ÉTAPES. NOUS NE L'OUBLIERONS PAS !
C'EST AINSI QUE TAHIFAR LE CONTEUR DEVINT AVEC LE CROISÉ INCONNU UN SUJET DE LÉGENDE.

FIN

IDEES RECUES
- SCENARIO -
L. SIMONET -
- DESSIN -
J.P GIBRAT -
MERDE !
J'AI PLUS DE CLOPS
GITANES
90
ILS DOIVENT EN VENDRE DANS CE "ROUTIER"
HOTEL
QU'EST-CE QUE JE FAIS? ÇA DOIT ÊTRE QUELQUE CHOSE L'AMBIANCE !
ALLEZ J'Y VAIS, ON VERRA BIEN !

VOUS AVEZ DES CIGARETTES?
FAUT CONSOMMER!
BON! UN CAFÉ
COMBIEN J'VOUS DOIS?
RTL

SCHAF
SALAUDS ORDURES! VOUS N'ETES QU'UNE RACE DE PORCS VOUS NE PENSEZ QU'A ÇA! FUMIERS!
T'INQUIETES MAURICE! ON VA LUI FAIRE SA FETE A C'TE SALOPE!
GROUILLEZ VOUS, ELLE FOUT LE CAMP!

ÇA VA ?
ELLE A PRIS DE L'AVANCE LA GARCE !
C'EST PAS SA BAGNOLE SUR LE BAS-CÔTÉ LÀ-BAS? ELLE A DU S'ARRETER PISSER !
ATTENDS TU VAS VOIR !
DAUBEUF
TIR
HEEEE
SALAUD
C'EST CON C'QUI LUI ARRIVE...
TOUTE SEULE DANS LA NATURE...

VAS -Y MAURICE CHOPE LA!!
ALLEZ ON S'TIRE !

DU CRAN MA FILLE, FAIS LEUR PAYER ÇA !
IL ME FAUT UN CAMION !
VOUS POUVEZ ME CONDUIRE A UN GARAGE? J'AI EU UN ACCIDENT.
JE VAIS VOUS EMMENER CHEZ UN GARAGISTE QUE JE CONNAIS !
QUELQUE CHOSE NE VA PAS?

VOUS POUVEZ VOUS ARRETER? JE NE ME SENS PAS BIEN.
ALLEZ-Y SAUTEZ !
ILS SONT MOINS FIERS LES PIEDS DEVANT !

IL FAUT QUE JE PLANQUE ÇA, MAINTE-NANT !
COMMENT ÇA MARCHE CES ENGINS LA ?
BON ALORS! ÇA C'EST LA PREMIERE.
TIR
KALOU
TIENS, Y'A PLUS DE GAS-OIL!
BP
KALOU
TU PEUX RAJOUTER UNE P'TITE "COTE" LUCIEN ! V'LA ROGER !...
Y'A PLUS DE ROGER. LIQUIDE ROGER !
BEN ÇA ALORS!
OÙ EST ROGER?

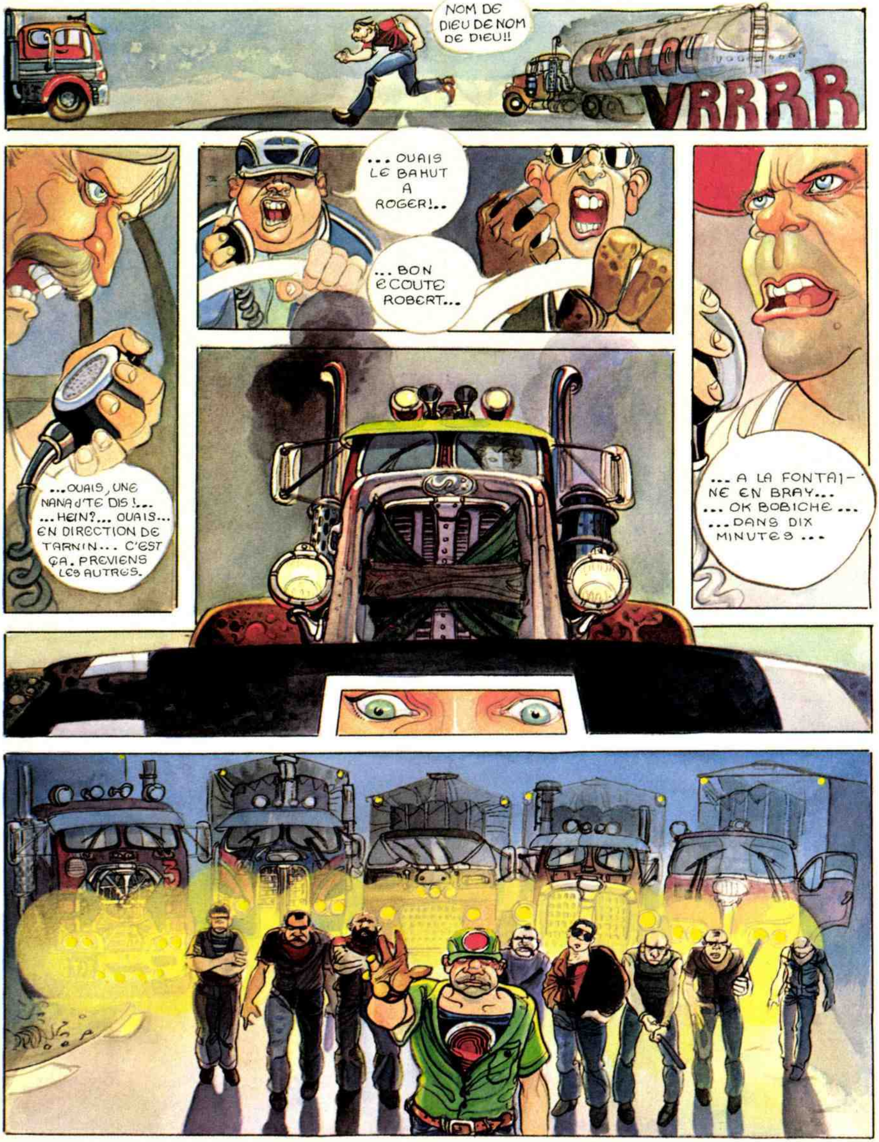
NOM DE DIEU DE NOM DE DIEU!!
KALOU
VRRRR
... OUAIS LE BAHUT A ROGER!..
... BON ÉCOUTE ROBERT...
...OUAIS, UNE NANA J'TE DIS !... ...HEIN?... OUAIS... EN DIRECTION DE TARNIN... C'EST ÇA. PREVIENS LES AUTRES.
... A LA FONTAI-NE EN BRAY... ... OK BOBICHE ... ...DANS DIX MINUTES ...

DESCENDS D'LA SALOPE!
LACHE - ÇA
LAISSEZ MA MIGNONNE. C'EST MOI QUI REGALE!

CHEZ NOUS LES DAMES N'PAYENT PAS! C'EST COMME ÇA...
M... ME... MERCI!!
MERCI POUR LES CIGARETTES!
Y'A PAS DE QUOI!..
TOUT C'QU'ON PEUT NOUS FOURRER DANS L'CRANE, QUAND MEME!
FIN

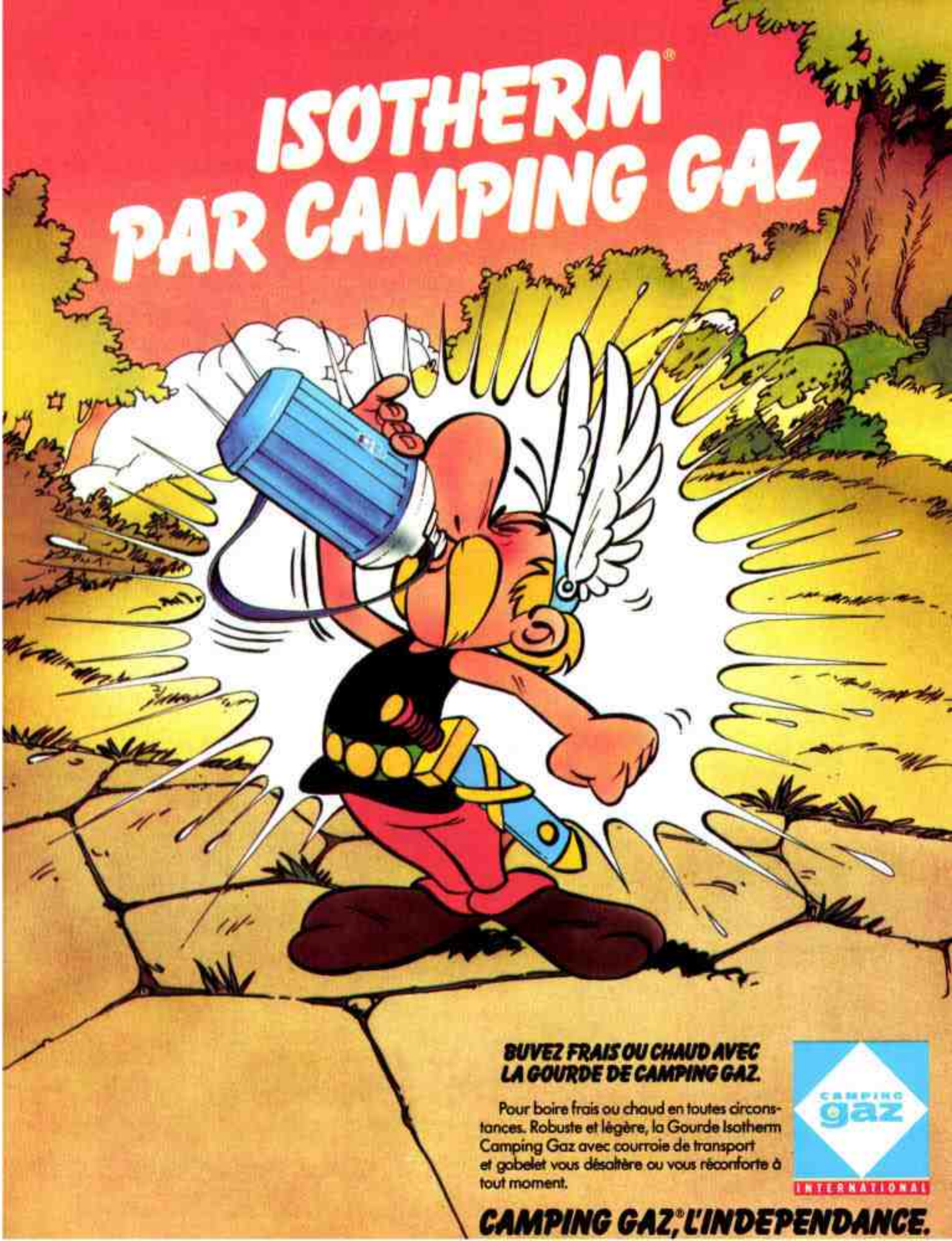
ISOTHERM®
PAR CAMPING GAZ
BUVEZ FRAIS OU CHAUD AVEC
LA GOURDE DE CAMPING GAZ.
Pour boire frais ou chaud en toutes circonstances. Robuste et légère, la Gourde Isotherm Camping Gaz avec courroie de transport et gobelet vous désaltère ou vous réconforte à tout moment.
CAMPING GAZ INTERNATIONAL
CAMPING GAZ®, L'INDEPENDANCE.

LE PIC DU RUBY
ON NE DEVRAIT PAS TARDER À LE VOIR MAINTENANT!
TIENS!
ÇA A DE LA GUEULE HEIN?
OH LA LA! JE VAIS JAMAIS GRIMPER ÇA MOI!
MAIS SI! MAIS SI!
TIENS, VACHE-TOI!
T'ES PRETE? J'ATTAQUE LA PREMIERE LONGUEUR!
OUAIS!

ON S'EN FUME UNE PETITE?
TIENS T'EN AS ENCORE UNE LÀ!
TU EN AURAS ASSEZ POUR EN ROULER DEUX?
À L'AISE!
ON EST LOIN DU SOMMET?
IL DOIT RESTER MOINS DE CENT MÈTRES!

C'EST TRANQUILLE, IL N'Y A QU'À SUIVRE LES PITONS
À TOI !
C'EST PLUS RAIDE QU'À "BLEAU" HEIN?
PLUTÔT, OUI !

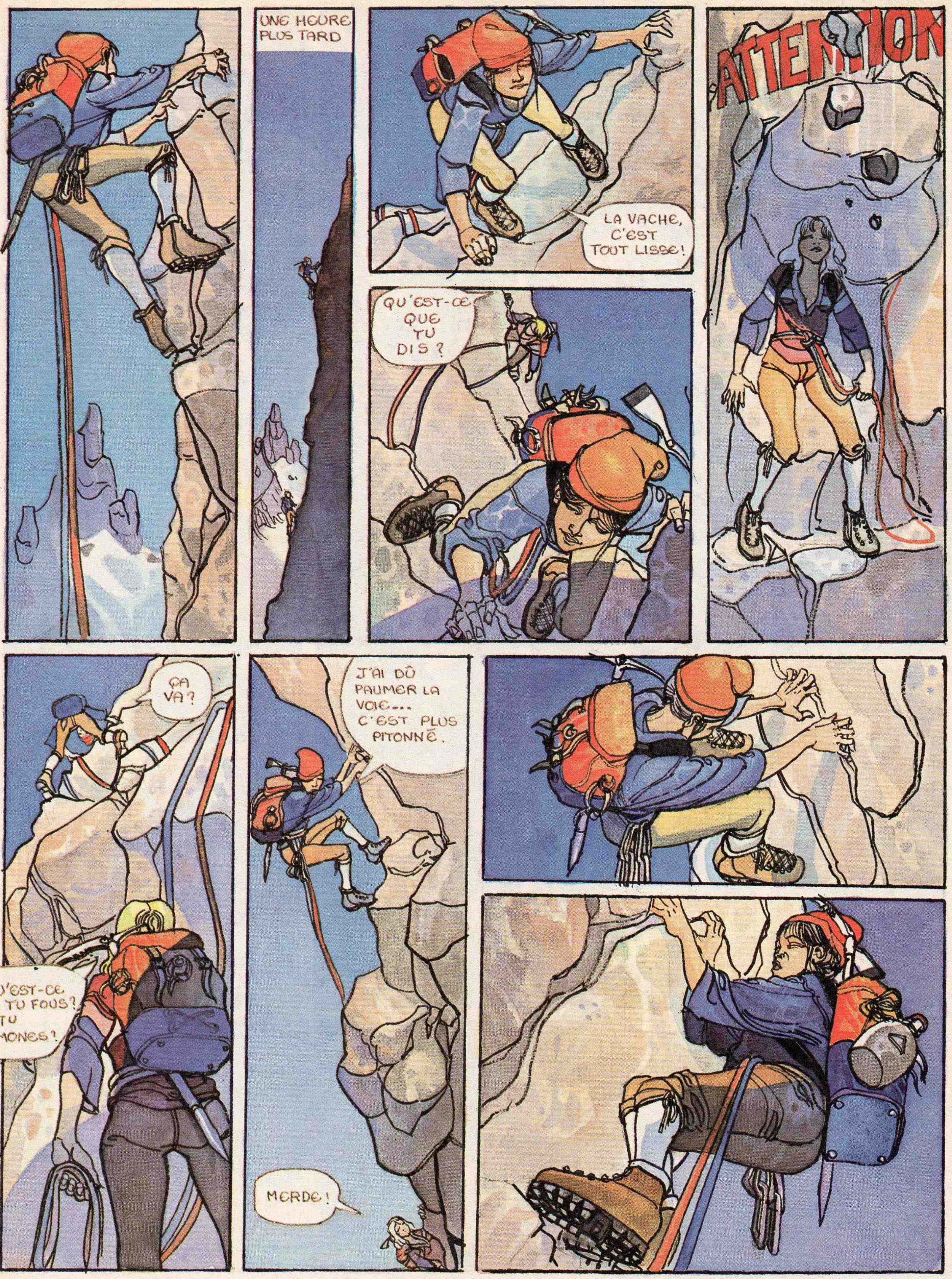
UNE HEURE PLUS TARD
LA VACHE, C'EST TOUT LISSE!
QU'EST-CE QUE TU DIS ?
ATTENTION
ÇA VA?
QU'EST-CE QUE TU FOUS? TU RAMONES?
J'AI DÛ PAUMER LA VOIE... C'EST PLUS PITONNÉ.
MERDE!

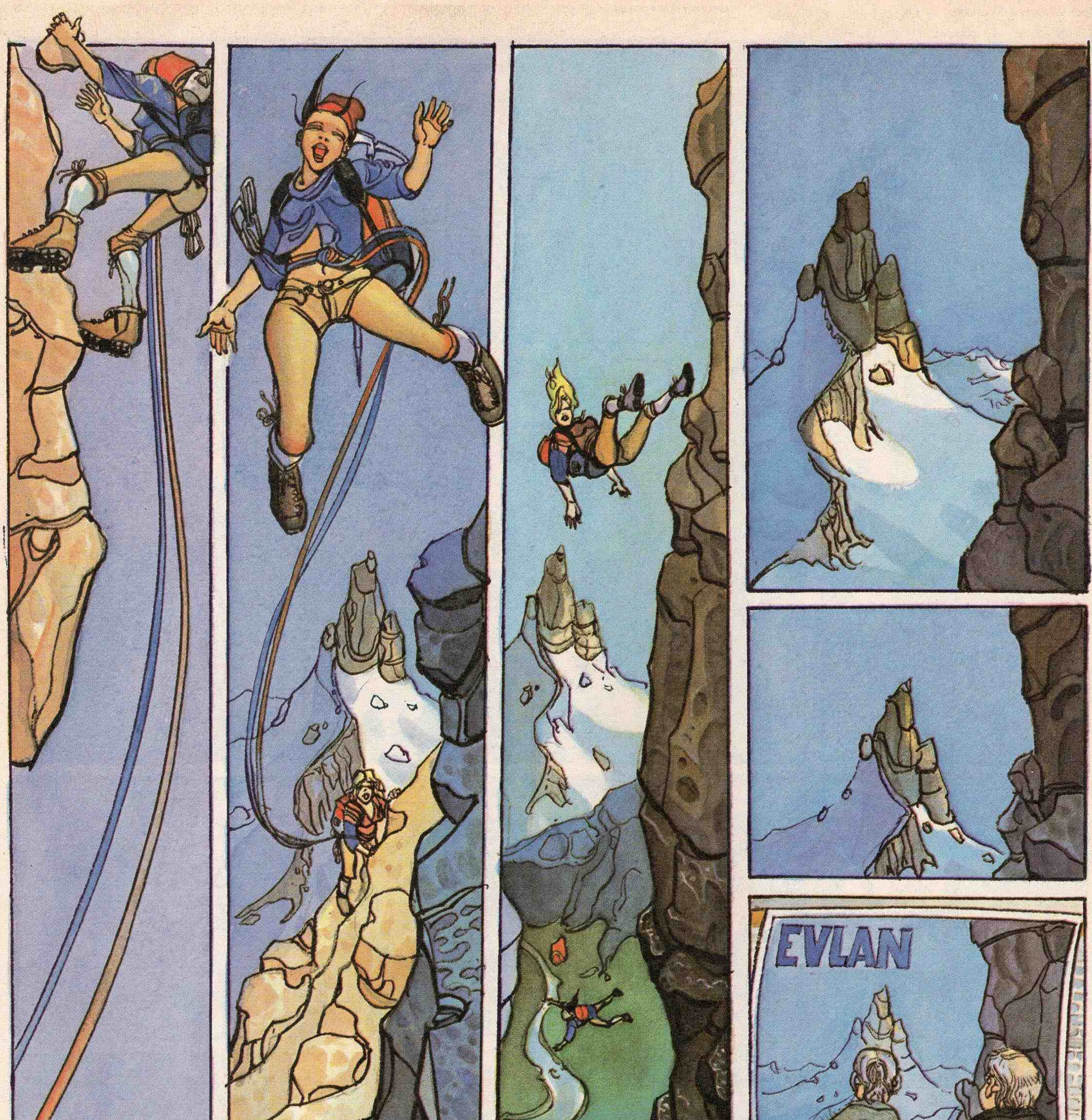
EVLAN
BON TU VOIS POUR UNE FOIS, ON A EU UN VACHTE BON PROGRAMME!
OUAIS... MAIS ALORS DIS DONC, LA FIN C'EST PAS GAI HEIN!

"LA BIBLE"

SELON EDDY MITCHELL

«Formidable!... Extraordinaire!... Non... C'est mieux que cela... Attendez, je retourne dans le bouquin et je suis à vous... Voilà!... Sensationnel!... Sublime... Non, ce n'est pas encore ce que je veux dire, il y a mieux mais tout de même... Je reviens tout de suite... Ne quittez pas... Ça y est! C'est beau!... Oui, beau! Superbement beau!... Bon... A plus tard, je suis dedans... Do not disturb. La concierge est dans l'escalier! Le répondeur est branché! Vous pouvez laisser un message! Laissez-moi bouquiner, à suivre...»

Ce sont les réactions «à chaud» d'Eddy Mitchell après sa première rencontre avec Géronimo, Sitting Bull et les autres... en «version originale».

Pour réaliser LES GRANDS CHEFS, premier volume de la collection LE FAR WEST, les spécialistes de TIME-LIFE ont rassemblé des photos et des documents exclusifs sur tous ceux qui ont écrit l'histoire de l'Ouest avec leurs tomahawks et leur calumets. Le résultat: une bible en la matière.

Eddy, «fou de western» nous a dit ce qu'il en pensait.

Pourquoi ne pas faire comme lui? Demandez-nous le premier volume. Nous vous l'enverrons gratuitement. Vous aurez alors 10 jours pour bien l'examiner et nous dire si vous êtes d'accord avec Eddy.

En cadeau
un grand poster tout en couleurs:
La Marche vers l'Ouest.

LE FAR WEST

Chaque volume : Grand format 28 x 21,5 cm, environ 240 pages - Plus de 200 photos, cartes, reproductions de peintures ou d'illustrations dont beaucoup en couleurs - Des documents inédits extraits d'archives ou de musées - Couverture gaufrée avec quadrichromie en médaillon et dos exécuté au fer à dorer.

Titres parus: Les Grands Chefs, Les Bagarreurs de l'Ouest, Les Cow-Boys, Les Indiens, Les Pionniers, Les Mineurs, Les Soldats, Les Bâtisseurs du Rail, Les Chercheurs d'Or, Les Joueurs.

★★

GRATUIT 10 JOURS AVEC LES GRANDS CHEFS

Premier volume de la collection TIME-LIFE : LE FAR WEST.

OUI, veuillez accepter ma demande de consultation du volume LES GRANDS CHEFS et envoyez-le moi pour un examen gratuit de 10 jours en même temps que mon cadeau : le poster de La Marche vers l'Ouest.

Si je décide de garder LES GRANDS CHEFS, je paierai la facture qui accompagne ce volume. Vous m'enverrez alors les volumes suivants de la collection LE FAR WEST à raison d'un livre tous les deux mois environ, toujours pour un examen gratuit de 10 jours. Je bénéficierai pour chaque volume du même prix spécialement avantageux. Je ne suis nullement tenu d'acheter un nombre minimum de livres et je suis en droit d'arrêter ma collection à tout moment en vous le faisant savoir par écrit. Si le volume LES GRANDS CHEFS ne répond pas exactement à mon attente, je vous le retournerai dans les 10 jours suivant sa réception. Vous cesserez toute autre expédition de cette collection et je ne vous devrai rien.

Chaque volume 69,50 F plus frais d'envoi (actuellement 7,75 F).
Retournez vite ce bon d'examen gratuit sous enveloppe affranchie à Time Life International - Boîte postale 83-08-75362 Paris Cedex 08.

NOM : |_|_|_|_|_|_|_|_|_|_|_|_|_|_|_|_|

Prénom : ______________________

N° ________ Rue : ______________________

______________________ Code Postal |_|_|_|_|_|

Ville : ______________________

Signature obligatoire
(des parents pour les mineurs)

T.O.W. 0729.64

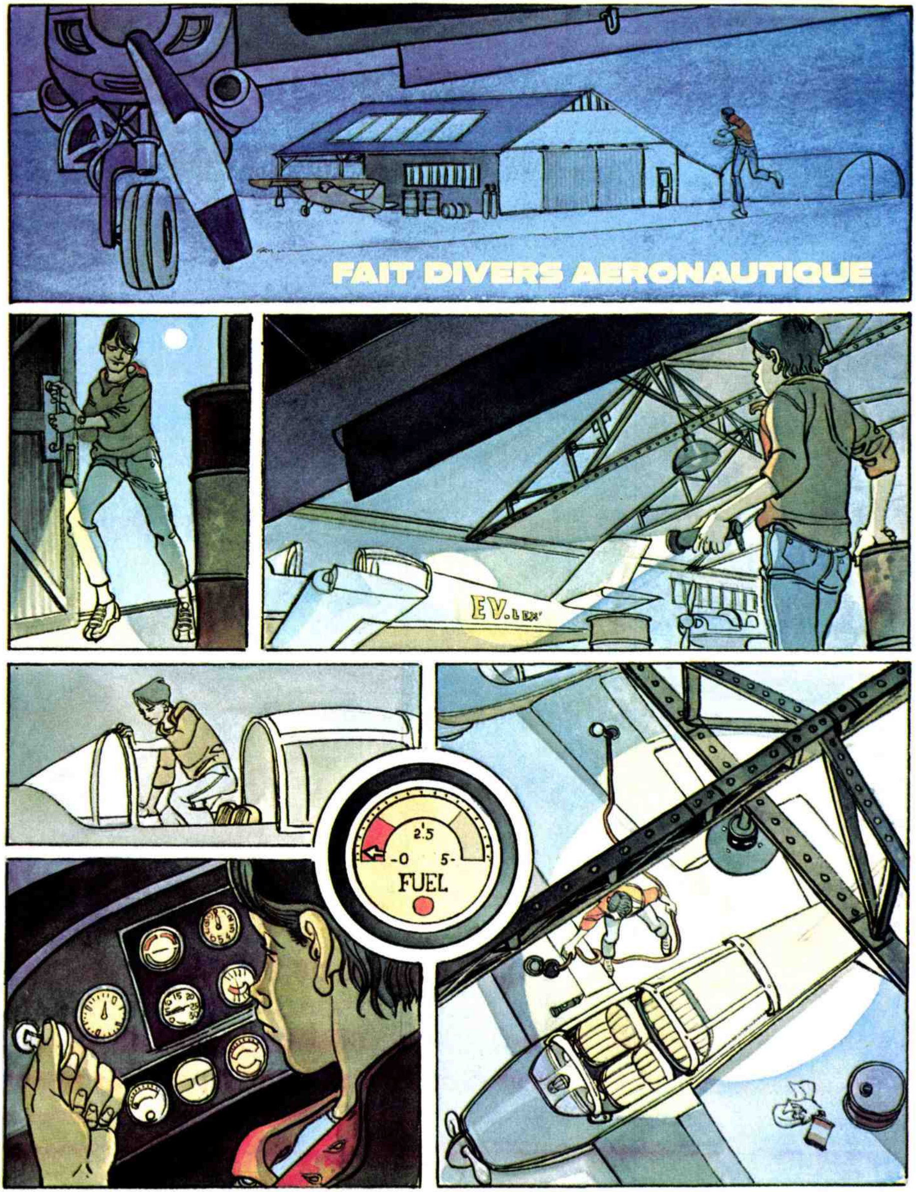
FAIT DIVERS AERONAUTIQUE
EV.LEX
2.5
-0
5-
FUEL

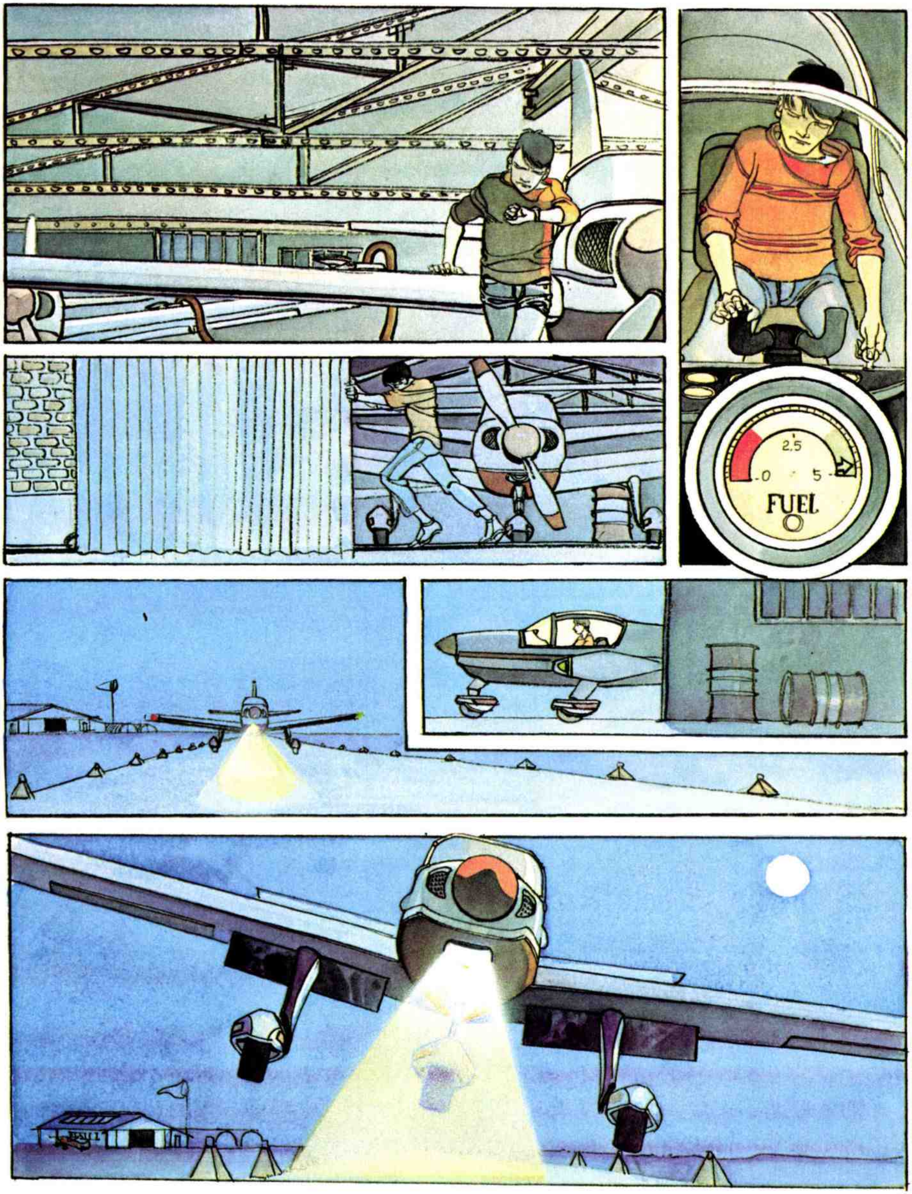
2,5
0
5
FUEL

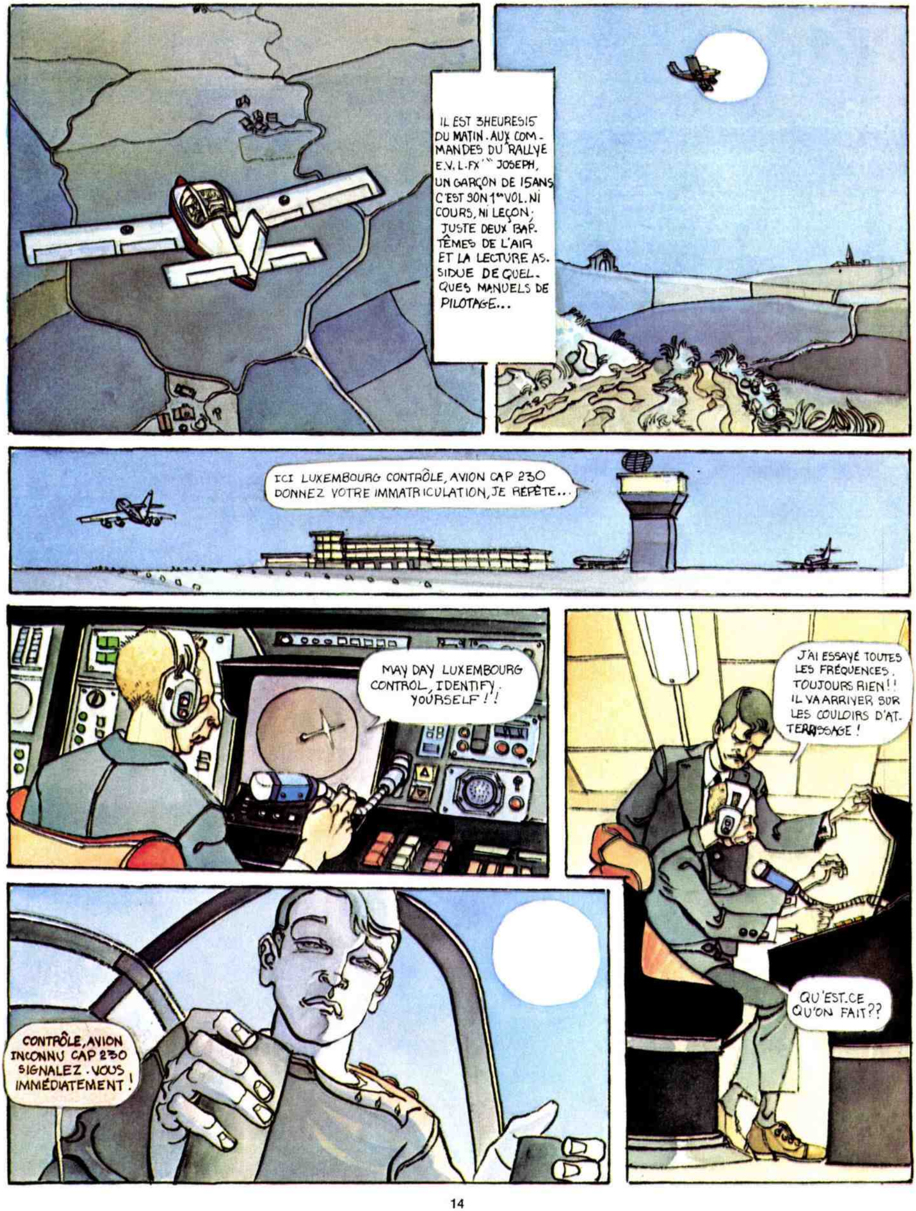
IL EST 3HEURES15 DU MATIN. AUX COMMANDES DU "RALLYE E.V.L.FX'" JOSEPH, UN GARÇON DE 15ANS C'EST SON 1er VOL. NI COURS, NI LEÇON, JUSTE DEUX BAPTÊMES DE L'AIR ET LA LECTURE ASSIDUE DE QUELQUES MANUELS DE PILOTAGE...
ICI LUXEMBOURG CONTRÔLE, AVION CAP 230 DONNEZ VOTRE IMMATRICULATION, JE RÉPÈTE...
MAY DAY LUXEMBOURG CONTROL, IDENTIFY YOURSELF !!
J'AI ESSAYÉ TOUTES LES FRÉQUENCES. TOUJOURS RIEN !! IL VA ARRIVER SUR LES COULOIRS D'ATTERRISSAGE !
CONTRÔLE, AVION INCONNU CAP 230 SIGNALEZ-VOUS IMMÉDIATEMENT !
QU'EST-CE QU'ON FAIT ??

ICI ÉCHO VICTOR. JE M'APPELLE JOSEPH... JE SUIS DANS L'AVION QUI PASSE JUSTE AU-DESSUS. JE VIENS DE GREVESTEIN ET JE VAIS SUR LA SARDAIGNE!
MAIS OÙ AVEZ-VOUS DE-POSÉ VOTRE PLAN DE VOL?!
MON... MON PLAN DE VOL?
MAIS QU'EST-CE QUE C'EST QUE CE RIGOLO!!
ON DIRAIT UNE VOIX DE GOSSE! APPELLE TOUT DE SUITE GREVENSTEIN!
MON ÂGE? EUH... J'AI 17 ANS. MAIS JE SAIS PILOTER!
NOUS VOILÀ FRAIS, UN GOSSE DANS UN AVION VOLÉ!! ILS CON-TACTENT LA FAMILLE ET LES AUTO-RITÉS, MAIS EN ATTENDANT...
LUXEMBOURG CONTRÔLE À ÉCHO-VICTOR: ATTENTION, LES CONDITIONS MÉTÉO SONT MAUVAISES, METTEZ-VOUS EN CIRCUIT À 1000 PIEDS ET RESTEZ À L'ÉCOUTE.

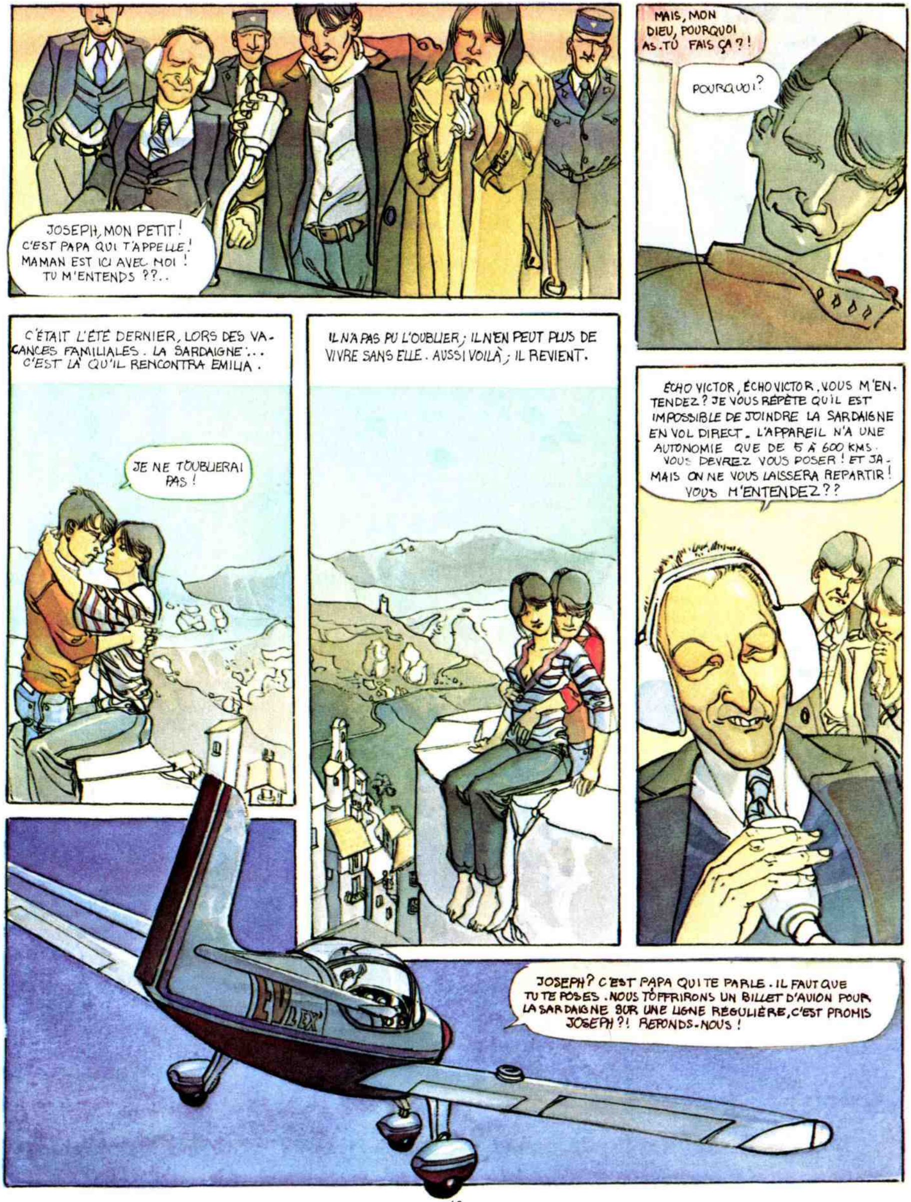
JOSEPH, MON PETIT! C'EST PAPA QUI T'APPELLE! MAMAN EST ICI AVEC MOI! TU M'ENTENDS ??..
MAIS, MON DIEU, POURQUOI AS-TU FAIS ÇA ?!
POURQUOI?
C'ÉTAIT L'ÉTÉ DERNIER, LORS DES VACANCES FAMILIALES. LA SARDAIGNE... C'EST LÀ QU'IL RENCONTRA EMILIA.
JE NE T'OUBLIERAI PAS!
IL N'A PAS PU L'OUBLIER; IL N'EN PEUT PLUS DE VIVRE SANS ELLE. AUSSI VOILÀ; IL REVIENT.
ÉCHO VICTOR, ÉCHO VICTOR, VOUS M'ENTENDEZ? JE VOUS RÉPÈTE QU'IL EST IMPOSSIBLE DE JOINDRE LA SARDAIGNE EN VOL DIRECT. L'APPAREIL N'A UNE AUTONOMIE QUE DE 5 À 600 KMS. VOUS DEVREZ VOUS POSER! ET JAMAIS ON NE VOUS LAISSERA REPARTIR! VOUS M'ENTENDEZ??
JOSEPH? C'EST PAPA QUI TE PARLE. IL FAUT QUE TU TE POSES. NOUS T'OFFRIRONS UN BILLET D'AVION POUR LA SARDAIGNE SUR UNE LIGNE RÉGULIÈRE, C'EST PROMIS JOSEPH?! RÉPONDS-NOUS!

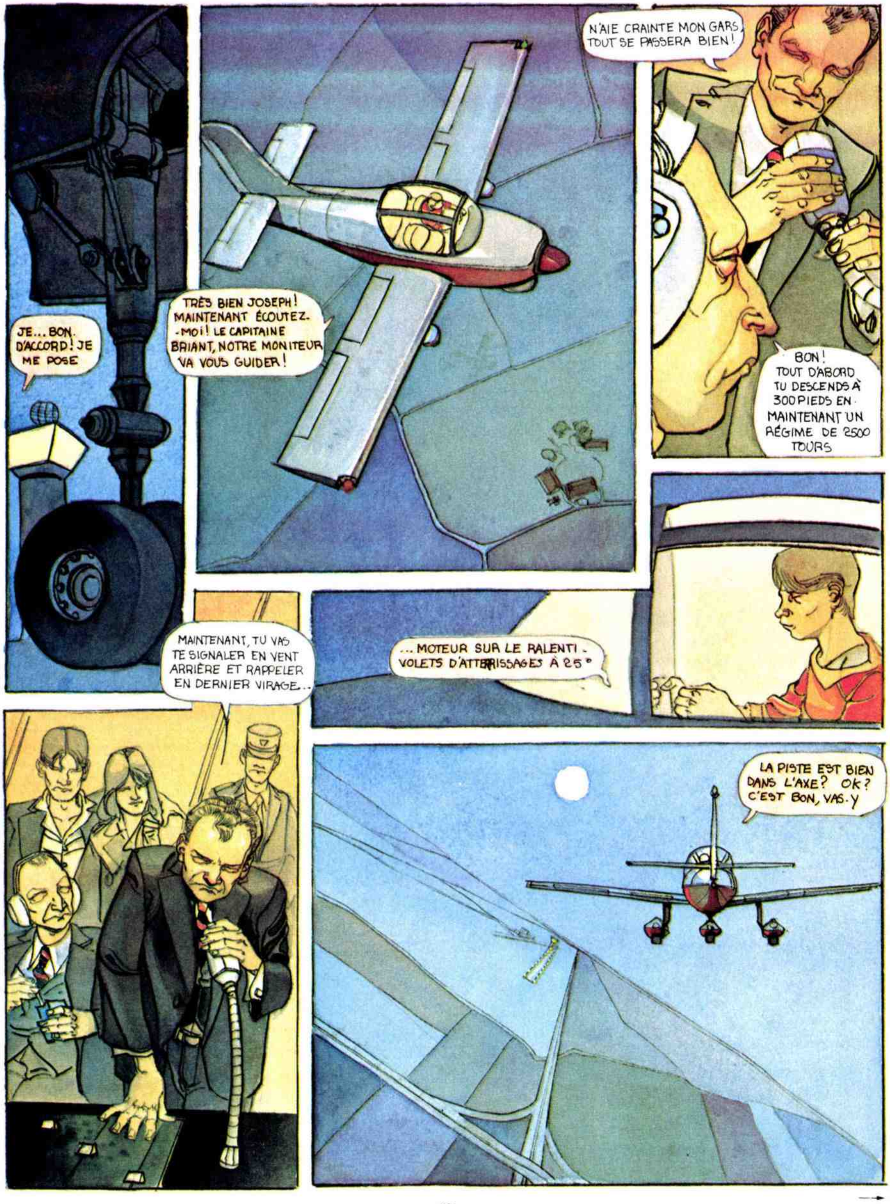
JE... BON. D'ACCORD! JE ME POSE
TRÈS BIEN JOSEPH! MAINTENANT ÉCOUTEZ-MOI! LE CAPITAINE BRIANT, NOTRE MONITEUR VA VOUS GUIDER!
N'AIE CRAINTE MON GARS, TOUT SE PASSERA BIEN!
BON! TOUT D'ABORD TU DESCENDS À 300 PIEDS EN MAINTENANT UN RÉGIME DE 2500 TOURS
MAINTENANT, TU VAS TE SIGNALER EN VENT ARRIÈRE ET RAPPELER EN DERNIER VIRAGE...
... MOTEUR SUR LE RALENTI - VOLETS D'ATTERRISSAGES À 25°
LA PISTE EST BIEN DANS L'AXE? OK? C'EST BON, VAS-Y

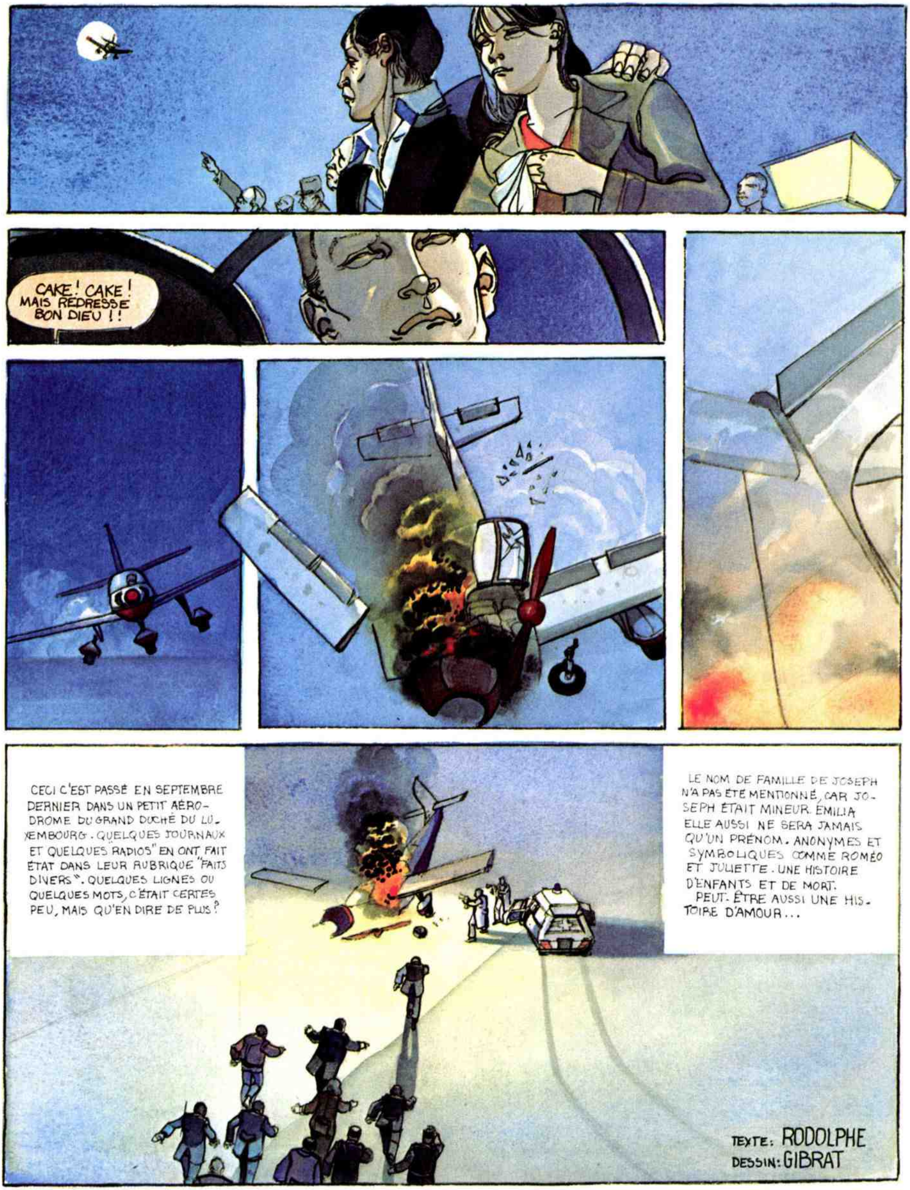
CAKE ! CAKE ! MAIS REDRESSE BON DIEU ! !
CECI C'EST PASSÉ EN SEPTEMBRE DERNIER DANS UN PETIT AÉRODROME DU GRAND DUCHÉ DU LUXEMBOURG. QUELQUES JOURNAUX ET QUELQUES "RADIOS" EN ONT FAIT ÉTAT DANS LEUR RUBRIQUE "FAITS DIVERS". QUELQUES LIGNES OU QUELQUES MOTS, C'ÉTAIT CERTES PEU, MAIS QU'EN DIRE DE PLUS ?
LE NOM DE FAMILLE DE JOSEPH N'A PAS ÉTÉ MENTIONNÉ, CAR JOSEPH ÉTAIT MINEUR. ÉMILIA ELLE AUSSI NE SERA JAMAIS QU'UN PRÉNOM. ANONYMES ET SYMBOLIQUES COMME ROMÉO ET JULIETTE. UNE HISTOIRE D'ENFANTS ET DE MORT. PEUT-ÊTRE AUSSI UNE HISTOIRE D'AMOUR...
TEXTE: RODOLPHE
DESSIN: GIBRAT

FIN

Drame colonial (bis)

PAR BILAL

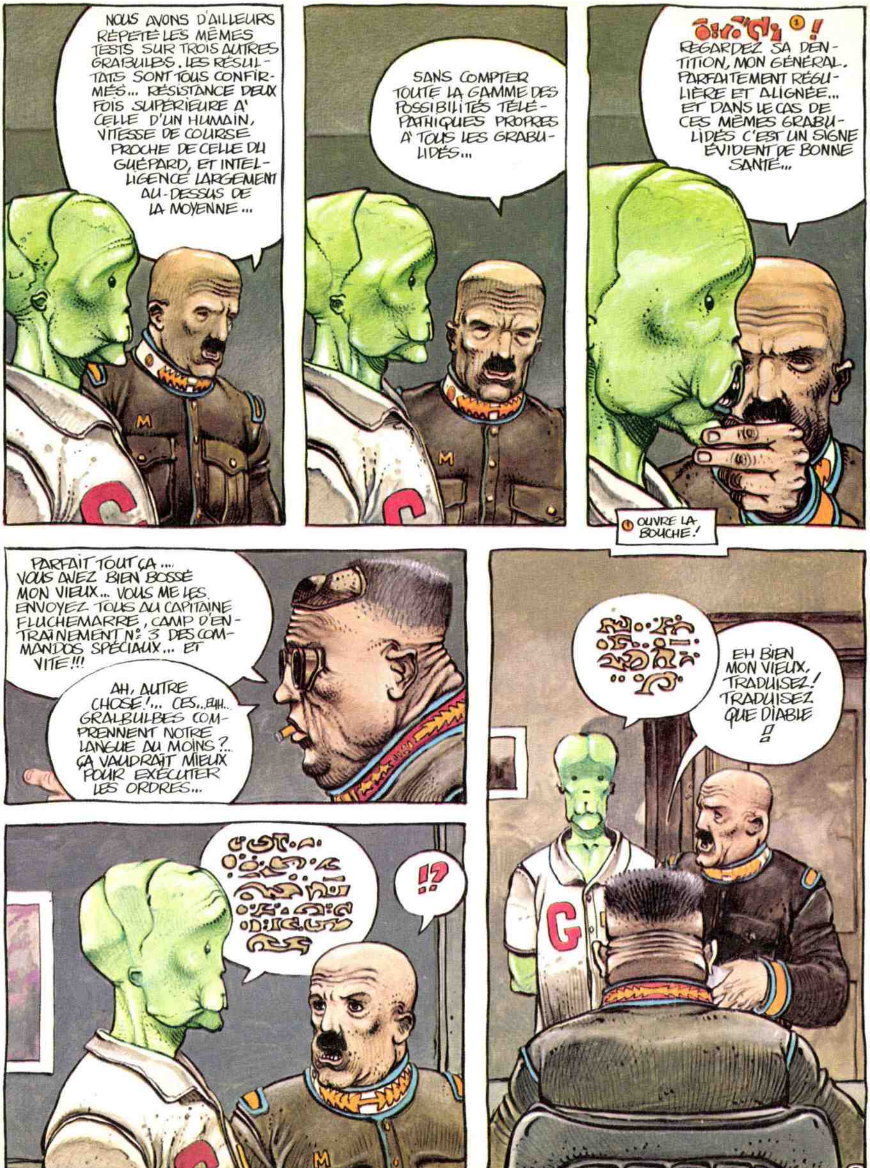
NOUS AVONS D'AILLEURS RÉPÉTÉ LES MÊMES TESTS SUR TROIS AUTRES GRABULBS. LES RÉSULTATS SONT TOUS CONFIRMÉS... RÉSISTANCE DEUX FOIS SUPÉRIEURE À CELLE D'UN HUMAIN, VITESSE DE COURSE PROCHE DE CELLE DU GUÉPARD, ET INTELLIGENCE LARGEMENT AU-DESSUS DE LA MOYENNE...
SANS COMPTER TOUTE LA GAMME DES POSSIBILITÉS TÉLÉPATHIQUES PROPRES À TOUS LES GRABULIDÉS...
(1) !
REGARDEZ SA DENTITION, MON GÉNÉRAL. PARFAITEMENT RÉGULIÈRE ET ALIGNÉE... ET DANS LE CAS DE CES MÊMES GRABULIDÉS C'EST UN SIGNE ÉVIDENT DE BONNE SANTÉ...
(1) OUVRE LA BOUCHE!
PARFAIT TOUT ÇA... VOUS AVEZ BIEN BOSSÉ MON VIEUX... VOUS ME LES ENVOYEZ TOUS AU CAPITAINE FLUCHEMARRE, CAMP D'ENTRAÎNEMENT N° 3 DES COMMANDOS SPÉCIAUX... ET VITE!!!
AH, AUTRE CHOSE!... CES... EUH... GRALBULBES COMPRENNENT NOTRE LANGUE AU MOINS?... ÇA VAUDRAIT MIEUX POUR EXÉCUTER LES ORDRES...
!?
EH BIEN MON VIEUX, TRADUISEZ! TRADUISEZ QUE DIABLE !!
2

HEM... VOILÀ MON GÉNÉRAL... CE GRABULB DIT QU'IL COMPREND PARFAITEMENT NOTRE LANGUE, MAIS QU'IL N'A AUCUNE INTENTION D'EXÉCUTER DES ORDRES MILITAIRES... ... LA RELIGION, L'ORIGINE CULTURELLE ET SOCIALE, LE RESPECT DE LA VIE, QUELLE QU'ELLE SOIT, INTERDISENT À LA RACE GRABULB DE TOUCHER À LA MOINDRE ARME...
POUR TOUTES CES RAISONS IL REFUSE D'ENDOSSER UN QUELCONQUE UNIFORME ET DE CAUTIONNER D'UNE FAÇON OU D'UNE AUTRE LA... LA BARBARIE MILITAIRE... CE SONT SES PROPRES TERMES MON GÉNÉRAL ...
TIENS, TIENS...
EH BIEN DÎTES À CE JEUNE HOMME, DONT SOIT DIT EN PASSANT LA COULEUR DE PEAU NE ME REVIENT PAS, QUE JE PASSERAI DANS UNE SEMAINE AU CAMP N° 3 POUR VOIR SI LUI ET SES CONGÉNÈRES N'ONT PAS CHANGÉ D'AVIS ... AVEC LE CAPITAINE FLUCHEMARRE ON NE SAIT JAMAIS... MAINTENANT, DÉBARRASSEZ-MOI DE CE PETIT CON !!!
- UNE SEMAINE PLUS TARD - CAMP N° 3, DANS LE VACARME ASSOURDISSANT DES GRZ 12 EN TRAIN DE DÉCOLLER...
VRAIMENT RIEN À FAIRE, MON GÉNÉRAL ...
3

LEUR INSENSIBILITÉ À LA DOULEUR REND TOUTE FORME DE TORTURE PHYSIQUE INEFFICACE... ET IL EST TROP TARD POUR TENTER UNE THÉRAPIE QUI SERAIT D'AILLEURS TOUT À FAIT ALÉATOIRE...
MMM... JE M'EN DOUTAIS, CAPITAINE... JE M'EN DOUTAIS...
MAIS VOUS PROFESSEUR, QUE DIRIEZ-VOUS, EN L'ÉTAT ACTUEL DES CHOSES, D'UNE TENTATIVE SUR CES GARBULBS DE L'EXPÉRIENCE QUE JE VOUS AI SUGGERÉE ?
CE SERAIT EN EFFET PEUT-ÊTRE LE MOMENT... MAIS VOUS SAVEZ COMBIEN JE RÉPROUVE CE GENRE DE PROCÉDÉS...
CAR VOYEZ-VOUS CETTE NOBLE RACE ME FASCINE GRANDEMENT... LE TRAITEMENT QUE VOUS PRÉCONISEZ EST RADICAL ET IRRÉVERSIBLE, NE L'OUBLIEZ PAS...
ÉCOUTEZ MON VIEUX ! LES ORDRES ME VIENNENT DE TRÈS HAUT ! J'AI BESOIN DE... DE CES HOMMES POUR FAIRE SAUTER DÉFINITIVEMENT LES LIGNES ARCTURIENNES SUR CETTE PLANÈTE ! AUSSI LA SENSIBLERIE, MOI, JE M'EN PASSE !!!!
4

24 H. PLUS TARD ...
VOUS TENEZ TOUJOURS À LES SENSIBILISER PARTICULIÈREMENT À LA COULEUR ROUGE, GÉNÉRAL ?
PLUS QUE JAMAIS PROFESSEUR ! LES UNIFORMES ARCTURIENS SONT ROUGES PRÉCISÉMENT... VOUS IMAGINEZ, EN CAS DE SUCCÈS DU TRAITEMENT, LE RÉSULTAT SUR LE CHAMP DE BATAILLE...
EN CE QUI CONCERNE VOS PROBLÈMES DE CONSCIENCE, SOYEZ RASSURÉ... JE PRENDS TOUT À MA CHARGE... CONSIDÉREZ CETTE OPÉRATION COMME UN SIMPLE ORDRE ÉMANANT D'UN SUPÉRIEUR... ET N'OUBLIEZ PAS, JE LES VEUX OPÉRATIONNELS DANS DIX JOURS...
VOUS AVEZ FAIT DU TRÈS BON TRAVAIL, PROFESSEUR... JE CROIS QUE L'ALLERGIE AU ROUGE EST COMPLÈTE... DE PLUS CES SACRÉS BARGULBS SE SONT AVÉRÉS DE FINS TIREURS... LES ARCTURIENS VONT PASSER UN SALE QUART D'HEURE ...
...SI ENTRE TEMPS ILS N'ONT PAS CHANGÉ D'UNIFORME, GÉNÉRAL ...
5

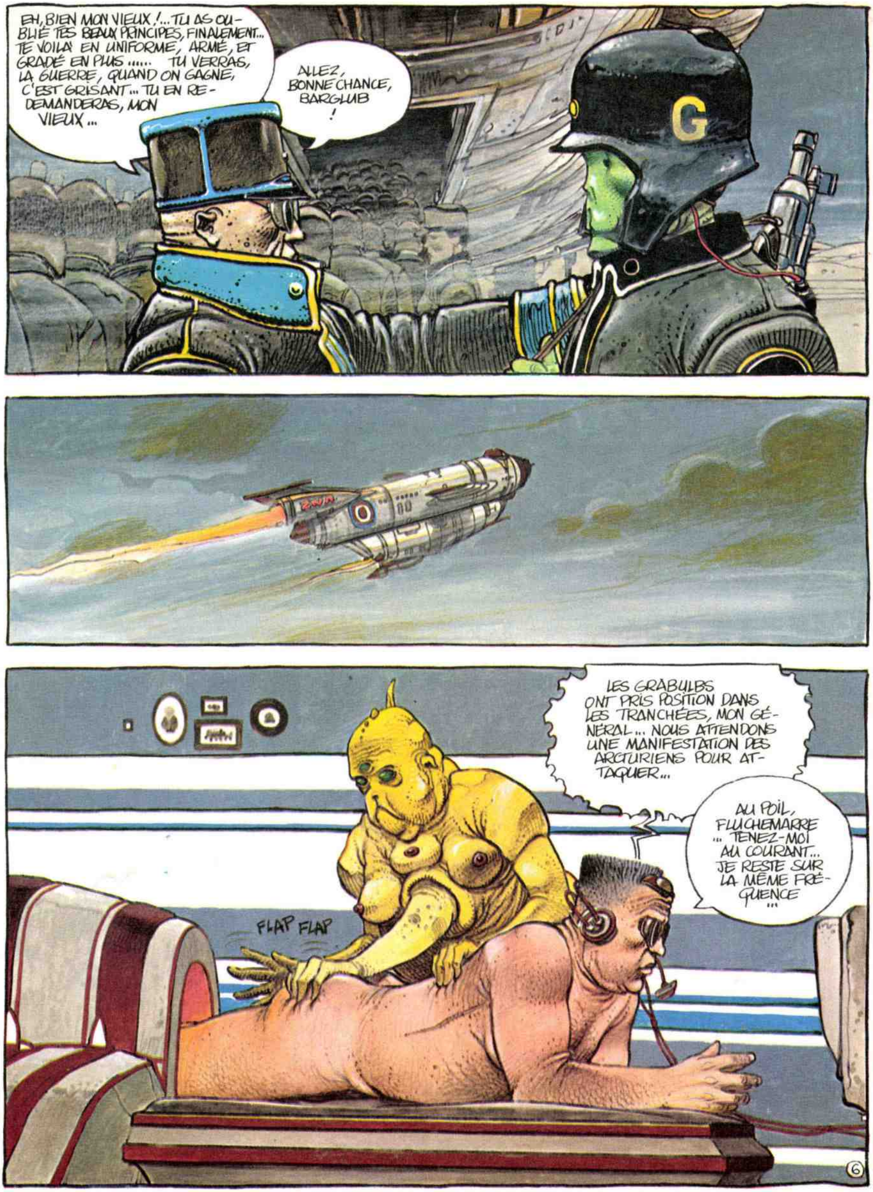
EH, BIEN MON VIEUX !... TU AS OUBLIÉ TES BEAUX PRINCIPES, FINALEMENT... TE VOILÀ EN UNIFORME, ARMÉ, ET GRADÉ EN PLUS ...... TU VERRAS, LA GUERRE, QUAND ON GAGNE, C'EST GRISANT... TU EN REDEMANDERAS, MON VIEUX ...
ALLEZ, BONNE CHANCE, BARGLUB !
LES GRABULBS ONT PRIS POSITION DANS LES TRANCHÉES, MON GÉNÉRAL... NOUS ATTENDONS UNE MANIFESTATION DES ARCTURIENS POUR ATTAQUER...
AU POIL, FLUCHEMARRE ... TENEZ-MOI AU COURANT... JE RESTE SUR LA MÊME FRÉQUENCE ...
FLAP FLAP
6

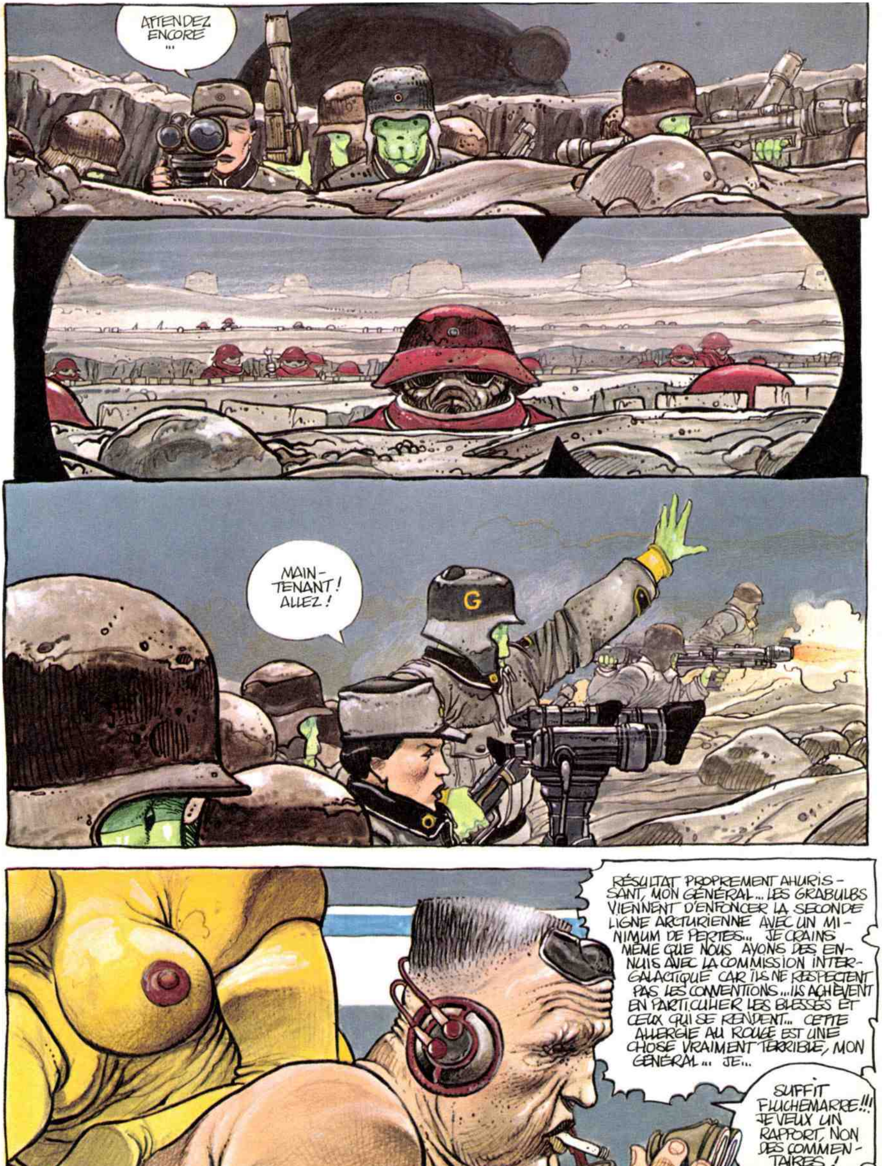
ATTENDEZ ENCORE ...
MAIN-TENANT ! ALLEZ !
RÉSULTAT PROPREMENT AHURISSANT, MON GÉNÉRAL... LES GRABULBS VIENNENT D'ENFONCER LA SECONDE LIGNE ARCTURIENNE AVEC UN MINIMUM DE PERTES... JE CRAINS MÊME QUE NOUS AYONS DES ENNUIS AVEC LA COMMISSION INTERGALACTIQUE CAR ILS NE RESPECTENT PAS LES CONVENTIONS... ILS ACHÈVENT EN PARTICULIER LES BLESSÉS ET CEUX QUI SE RENDENT... CETTE ALLERGIE AU ROUGE EST UNE CHOSE VRAIMENT TERRIBLE, MON GÉNÉRAL... JE...
SUFFIT FLUCHEMARRE !!! JE VEUX UN RAPPORT, NON DES COMMENTAIRES !
7

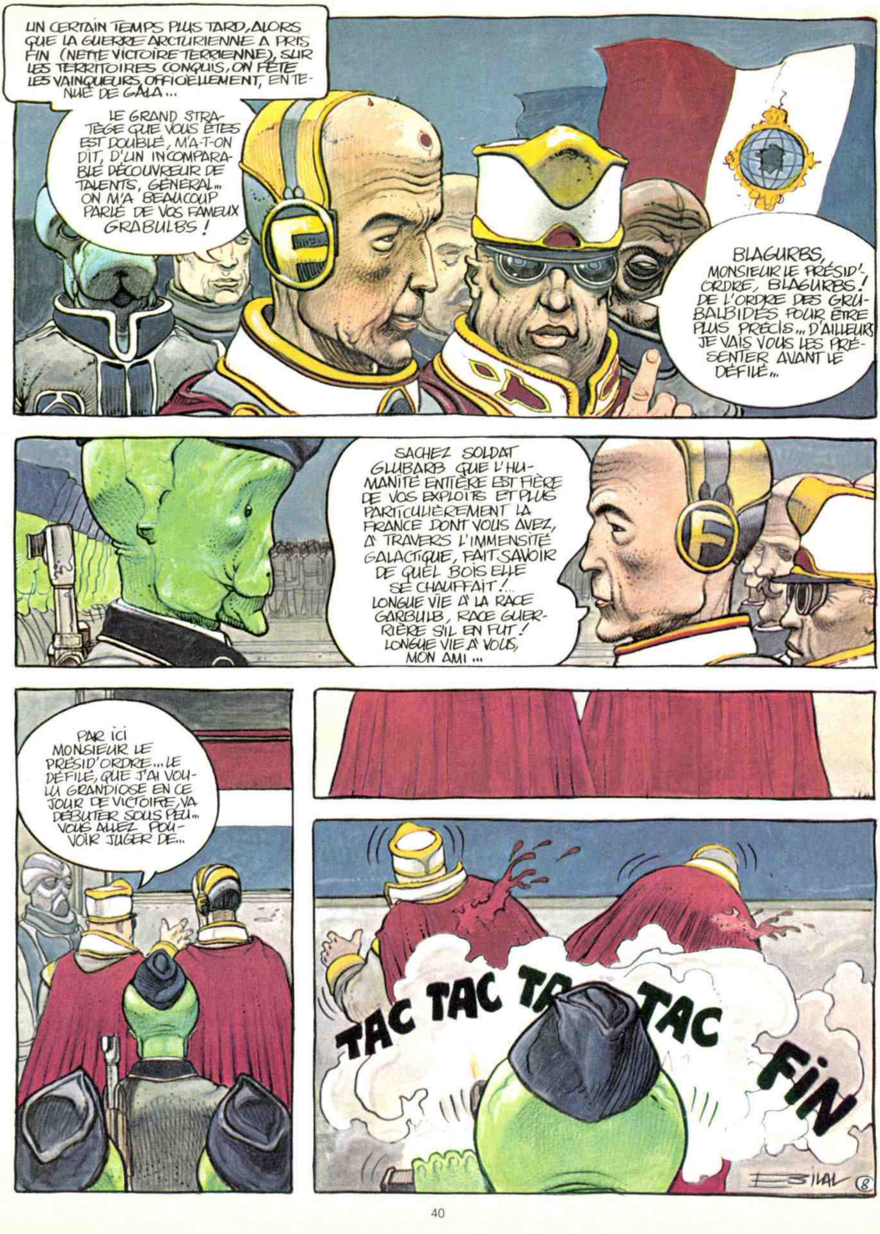
UN CERTAIN TEMPS PLUS TARD, ALORS QUE LA GUERRE ARCTURIENNE A PRIS FIN (NETTE VICTOIRE TERRIENNE), SUR LES TERRITOIRES CONQUIS, ON FÊTE LES VAINQUEURS, OFFICIELLEMENT, EN TENUE DE GALA...
LE GRAND STRATÈGE QUE VOUS ÊTES EST DOUBLÉ, M'A-T-ON DIT, D'UN INCOMPARABLE DÉCOUVREUR DE TALENTS, GÉNÉRAL... ON M'A BEAUCOUP PARLÉ DE VOS FAMEUX GRABULBS !
BLAGURBS, MONSIEUR LE PRÉSID'ORDRE, BLAGURBS ! DE L'ORDRE DES GRÜBALBIDÉS POUR ÊTRE PLUS PRÉCIS... D'AILLEURS JE VAIS VOUS LES PRÉSENTER AVANT LE DÉFILÉ...
SACHEZ SOLDAT GLUBARB QUE L'HUMANITÉ ENTIÈRE EST FIÈRE DE VOS EXPLOITS ET PLUS PARTICULIÈREMENT LA FRANCE DONT VOUS AVEZ, À TRAVERS L'IMMENSITÉ GALACTIQUE, FAIT SAVOIR DE QUEL BOIS ELLE SE CHAUFFAIT !.. LONGUE VIE À LA RACE GARBULB, RACE GUERRIÈRE S'IL EN FUT ! LONGUE VIE À VOUS, MON AMI ...
PAR ICI MONSIEUR LE PRÉSID'ORDRE... LE DÉFILÉ, QUE J'AI VOULU GRANDIOSE EN CE JOUR DE VICTOIRE, VA DÉBUTER SOUS PEU... VOUS ALLEZ POUVOIR JUGER DE...
TAC TAC TA TAC TAC
FIN
BILAL
8

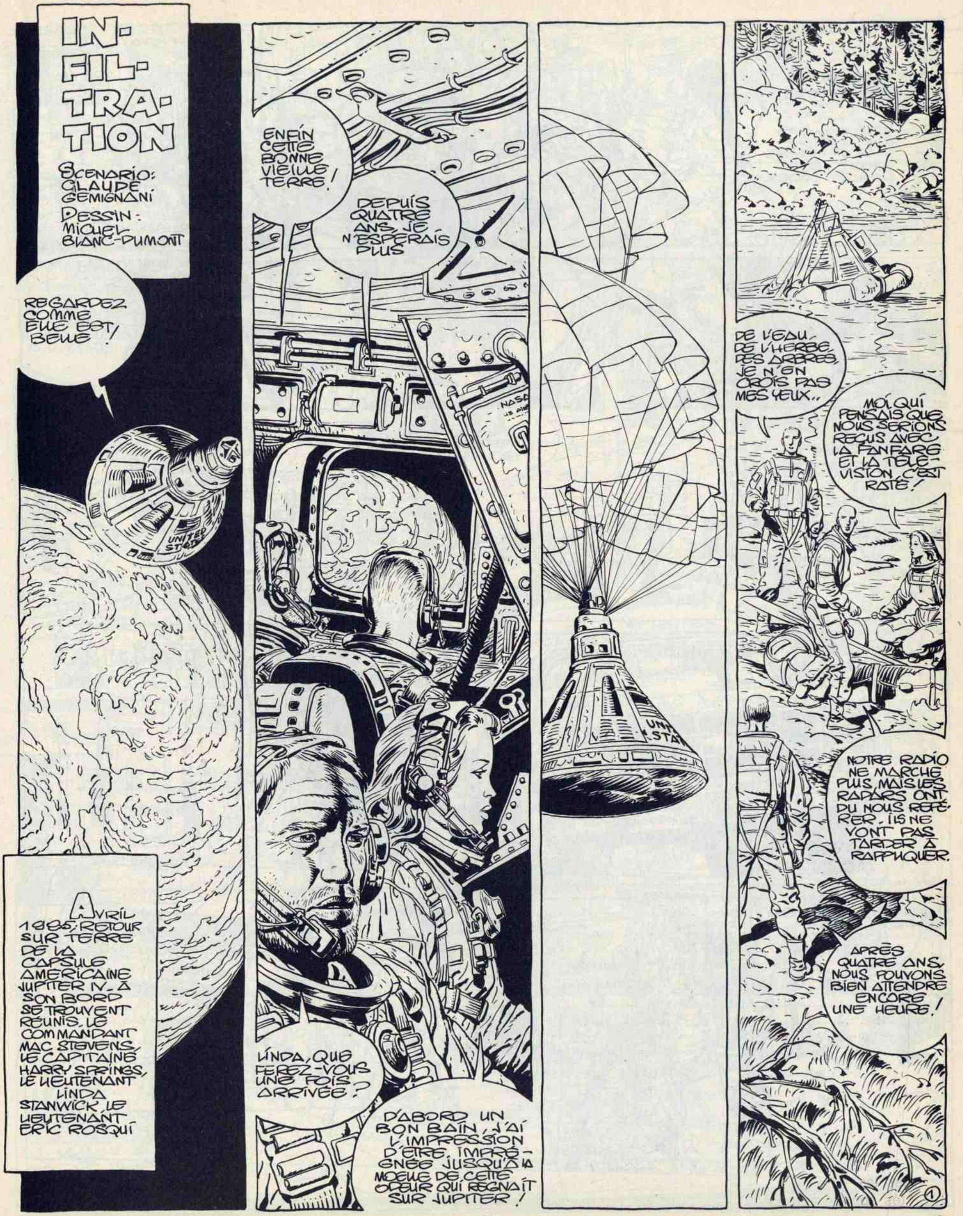
IN-FIL-TRA-TION
SCENARIO: CLAUDE GEMIGNANI
DESSIN: MICHEL BLANC-DUMONT
REGARDEZ COMME ELLE EST BELLE !
AVRIL 1985; RETOUR SUR TERRE DE LA CAPSULE AMERICAINE JUPITER IV. À SON BORD SE TROUVENT RÉUNIS, LE COMMANDANT MAC STEVENS, LE CAPITAINE HARRY SPRINGS, LE LIEUTENANT LINDA STANWICK, LE LIEUTENANT ERIC ROSQUI
ENFIN CETTE BONNE VIEILLE TERRE !
DEPUIS QUATRE ANS, JE N'ESPÉRAIS PLUS
LINDA, QUE FEREZ-VOUS UNE FOIS ARRIVÉE ?
D'ABORD UN BON BAIN, J'AI L'IMPRESSION D'ÊTRE IMPRÉGNÉE JUSQU'À LA MOELLE DE CETTE ODEUR QUI RÉGNAIT SUR JUPITER !
DE L'EAU, DE L'HERBE, DES ARBRES, JE N'EN CROIS PAS MES YEUX...
MOI QUI PENSAIS QUE NOUS SERIONS REÇUS AVEC LA FANFARE ET LA TÉLÉVISION, C'EST RATÉ !
NOTRE RADIO NE MARCHE PLUS MAIS LES RADARS ONT DÛ NOUS REPÉRER. ILS NE VONT PAS TARDER À RAPPLIQUER.
APRÈS QUATRE ANS, NOUS POUVONS BIEN ATTENDRE ENCORE UNE HEURE !
1

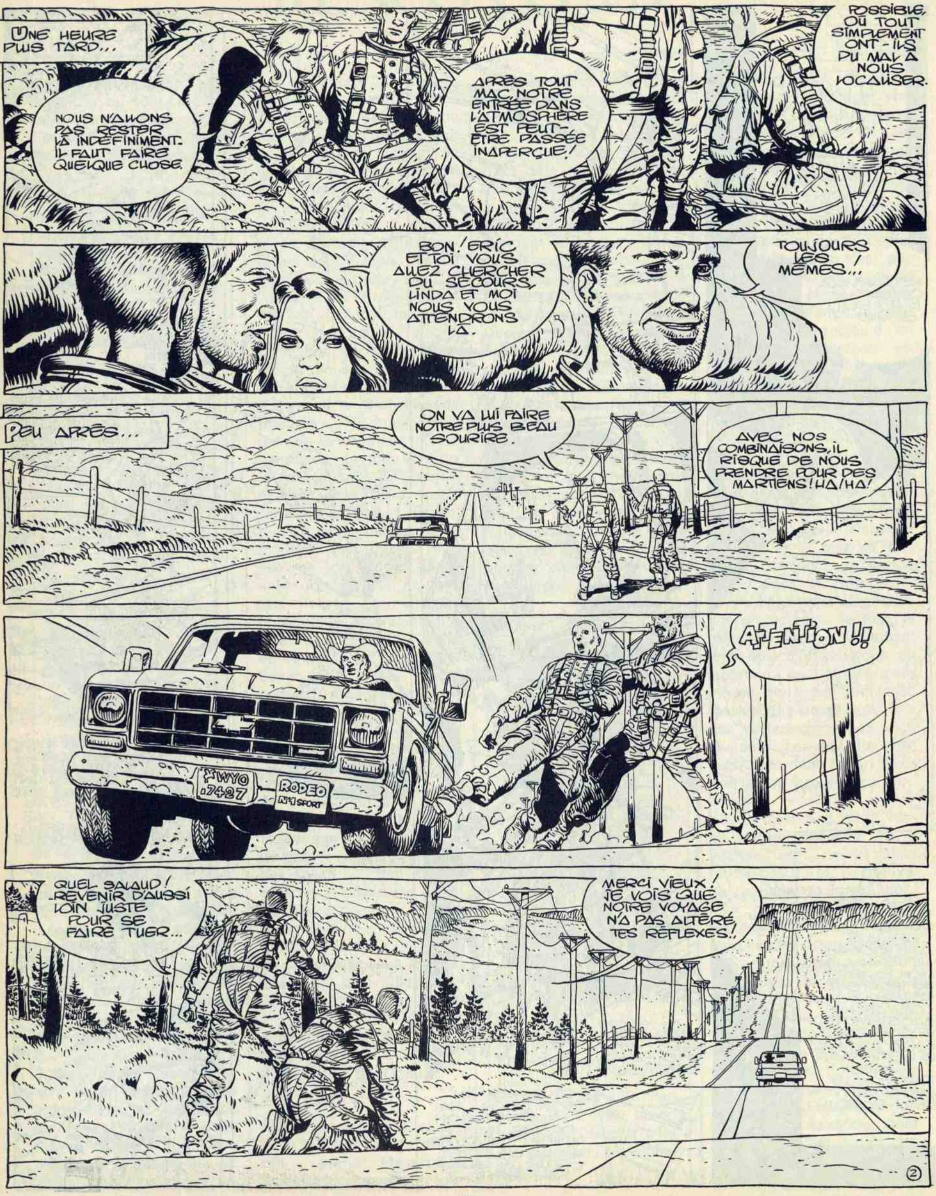

UNE HEURE PLUS TARD...
NOUS N'AVONS PAS RESTER LÀ INDÉFINIMENT. IL FAUT FAIRE QUELQUE CHOSE.
APRÈS TOUT MAC, NOTRE ENTRÉE DANS L'ATMOSPHÈRE EST PEUT-ÊTRE PASSÉE INAPERÇUE!
POSSIBLE, OÙ TOUT SIMPLEMENT ONT-ILS PU MAL À NOUS LOCALISER.
BON! ÉRIC ET TOI VOUS ALLEZ CHERCHER DU SECOURS, LINDA ET MOI NOUS VOUS ATTENDRONS LÀ.
TOUJOURS LES MÊMES...!
PEU APRÈS...
ON VA LUI FAIRE NOTRE PLUS BEAU SOURIRE.
AVEC NOS COMBINAISONS, IL RISQUE DE NOUS PRENDRE POUR DES MARTIENS! HA! HA!
ATTENTION!!
WYO 7427
RODEO Nº1 SPORT
QUEL SALAUD! REVENIR D'AUSSI LOIN JUSTE POUR SE FAIRE TUER...
MERCI VIEUX! JE VOIS QUE NOTRE VOYAGE N'A PAS ALTÉRÉ TES RÉFLEXES!
2

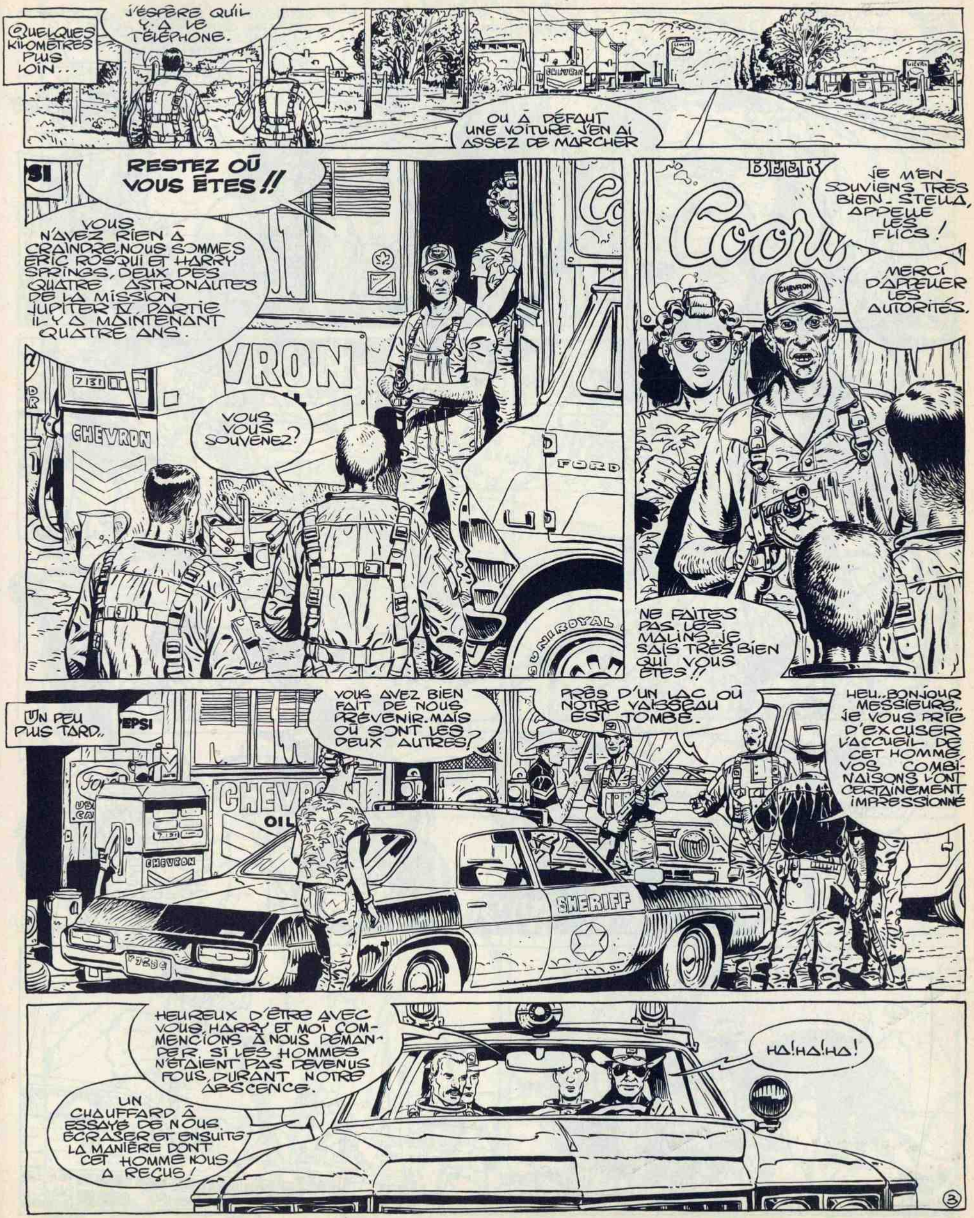
QUELQUES KILOMÈTRES PLUS LOIN...
J'ESPÈRE QU'IL Y A LE TÉLÉPHONE.
OU À DÉFAUT UNE VOITURE. J'EN AI ASSEZ DE MARCHER
RESTEZ OÙ VOUS ÊTES !!
VOUS N'AVEZ RIEN À CRAINDRE, NOUS SOMMES ERIC ROSQUI ET HARRY SPRINGS, DEUX DES QUATRE ASTRONAUTES DE LA MISSION JUPITER IV PARTIE IL Y A MAINTENANT QUATRE ANS.
VOUS VOUS SOUVENEZ?
JE M'EN SOUVIENS TRÈS BIEN - STELLA, APPELLE LES FLICS !
MERCI D'APPELER LES AUTORITÉS.
NE FAITES PAS LES MALINS.. JE SAIS TRÈS BIEN QUI VOUS ÊTES !!
UN PEU PLUS TARD..
VOUS AVEZ BIEN FAIT DE NOUS PRÉVENIR. MAIS OÙ SONT LES DEUX AUTRES?
PRÈS D'UN LAC OÙ NOTRE VAISSEAU EST TOMBÉ.
HEU.. BONJOUR MESSIEURS.. JE VOUS PRIE D'EXCUSER L'ACCUEIL DE CET HOMME. VOS COMBINAISONS L'ONT CERTAINEMENT IMPRESSIONNÉ
HEUREUX D'ÊTRE AVEC VOUS. HARRY ET MOI COMMENCIONS À NOUS DEMANDER SI LES HOMMES N'ÉTAIENT PAS DEVENUS FOUS DURANT NOTRE ABSCENCE.
HA! HA! HA!
UN CHAUFFARD A ESSAYÉ DE NOUS ÉCRASER ET ENSUITE LA MANIÈRE DONT CET HOMME NOUS A REÇUS !
3

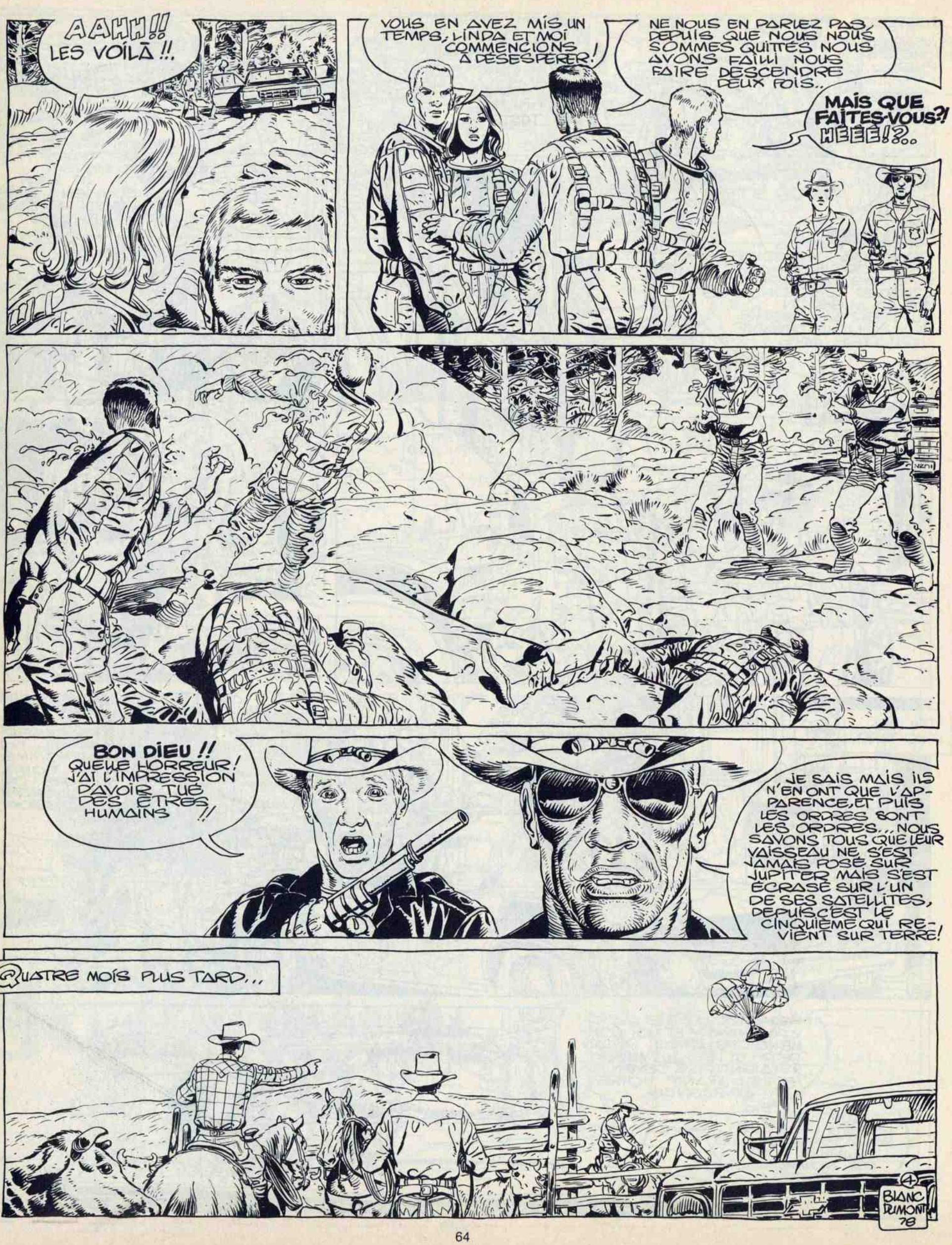
AAHH!! LES VOILÀ!!.
VOUS EN AVEZ MIS UN TEMPS, LINDA ET MOI COMMENCIONS À DÉSESPÉRER!
NE NOUS EN PARLEZ PAS, DEPUIS QUE NOUS NOUS SOMMES QUITTÉS NOUS AVONS FAILLI NOUS FAIRE DESCENDRE DEUX FOIS..
MAIS QUE FAITES-VOUS?! HÉÉÉ!?..
BON DIEU!! QUELLE HORREUR! J'AI L'IMPRESSION D'AVOIR TUÉ DES ÊTRES HUMAINS!!
JE SAIS MAIS ILS N'EN ONT QUE L'APPARENCE, ET PUIS LES ORDRES SONT LES ORDRES... NOUS SAVONS TOUS QUE LEUR VAISSEAU NE S'EST JAMAIS POSÉ SUR JUPITER MAIS S'EST ÉCRASÉ SUR L'UN DE SES SATELLITES, DEPUIS C'EST LE CINQUIÈME QUI REVIENT SUR TERRE!
QUATRE MOIS PLUS TARD...
4
BLANC DUMONT 78

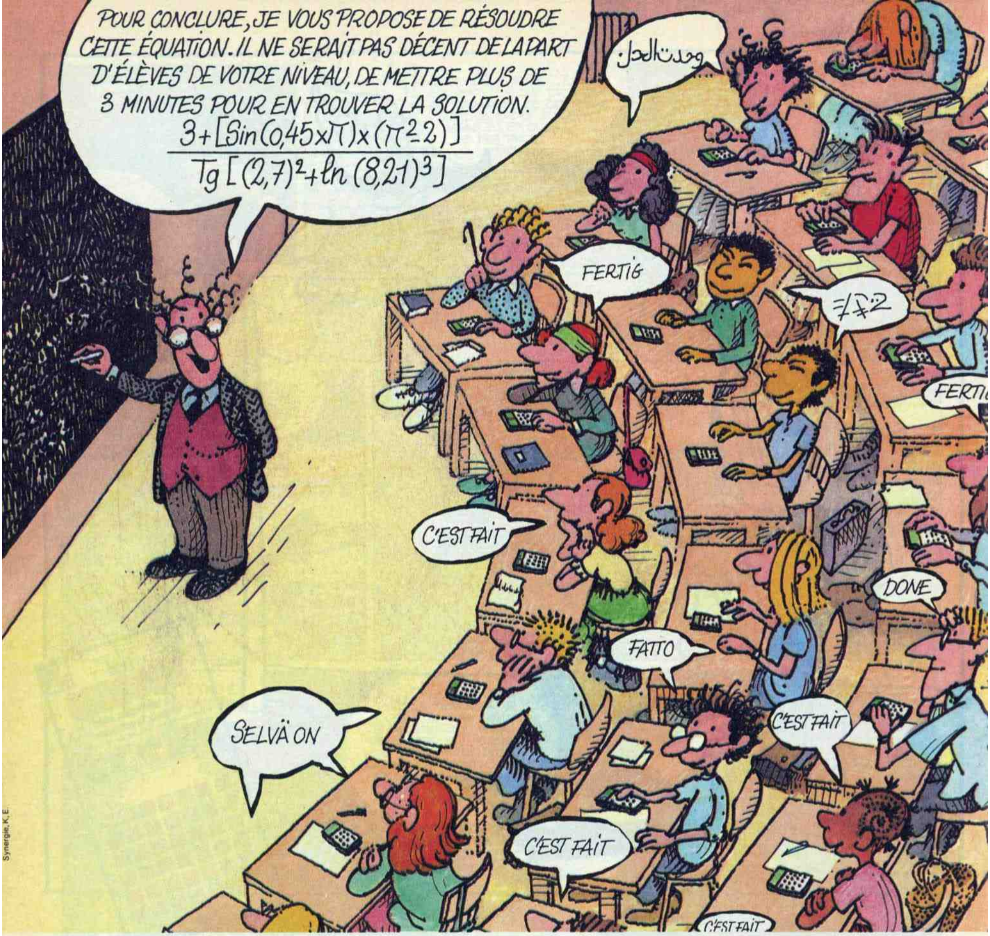

La TI 30. Des performances à un prix étudiant.*

Aujourd'hui, les étudiants ont les pieds sur terre. Pour eux, une calculatrice doit être performante, garantie par une marque d'électronique de qualité et, bien sûr, correspondre à un budget étudiant.
Ils choisissent la TI 30 de Texas Instruments et cela, dans tous les pays du monde.

AOS Sur la TI 30 : l'AOS (Algebric Operating System) : 15 niveaux de parenthèses pour introduire le problème comme il est posé.

Un clavier très complet permettant le passage à la notation scientifique, l'utilisation des fonctions trigonométriques : Degrés, Radians et Grades, l'accès à la mémoire pour le rappel dans les calculs des quantités en mémoire par RCL et également la possibilité de calculer les fonctions inverses de sin X, cos X, tg X, log X, yX.

Existe aussi en extra-plate : la TI 25 à affichage LCD.

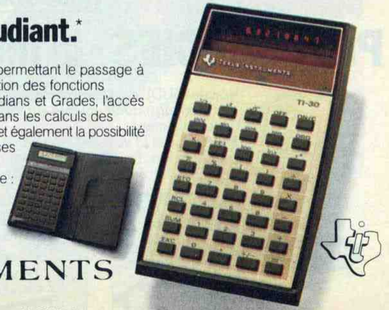

Texas Instruments : nous innovons dans l'électronique pour tous.

* Prix public conseillé : 119 F t.t.c.

TEXAS INSTRUMENTS
FRANCE

La Boursidière Bâtiment A · R.N. 186 · 92350 Le Plessis-Robinson · Tél. 630.23.43.

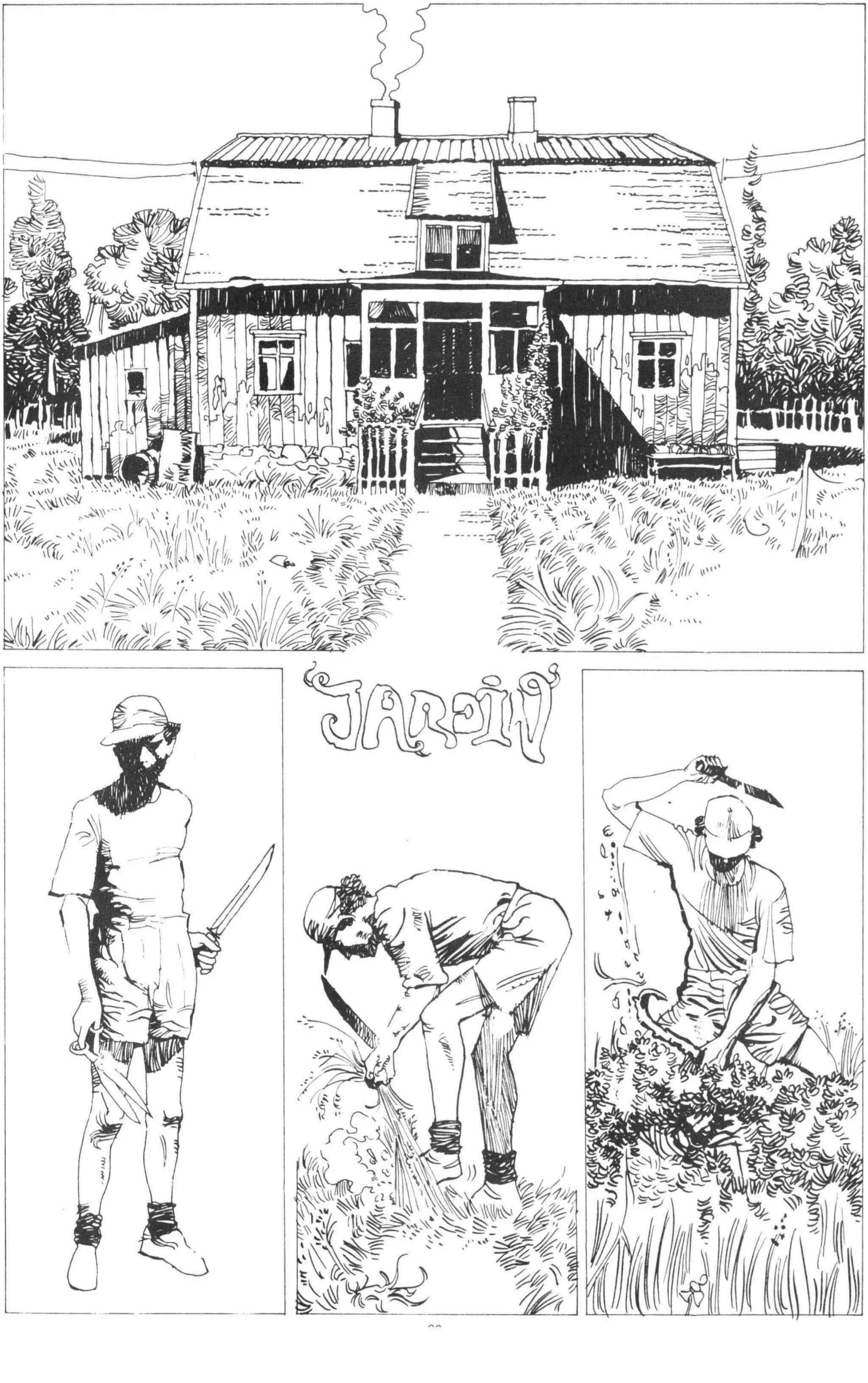
JARDIN

SHAC

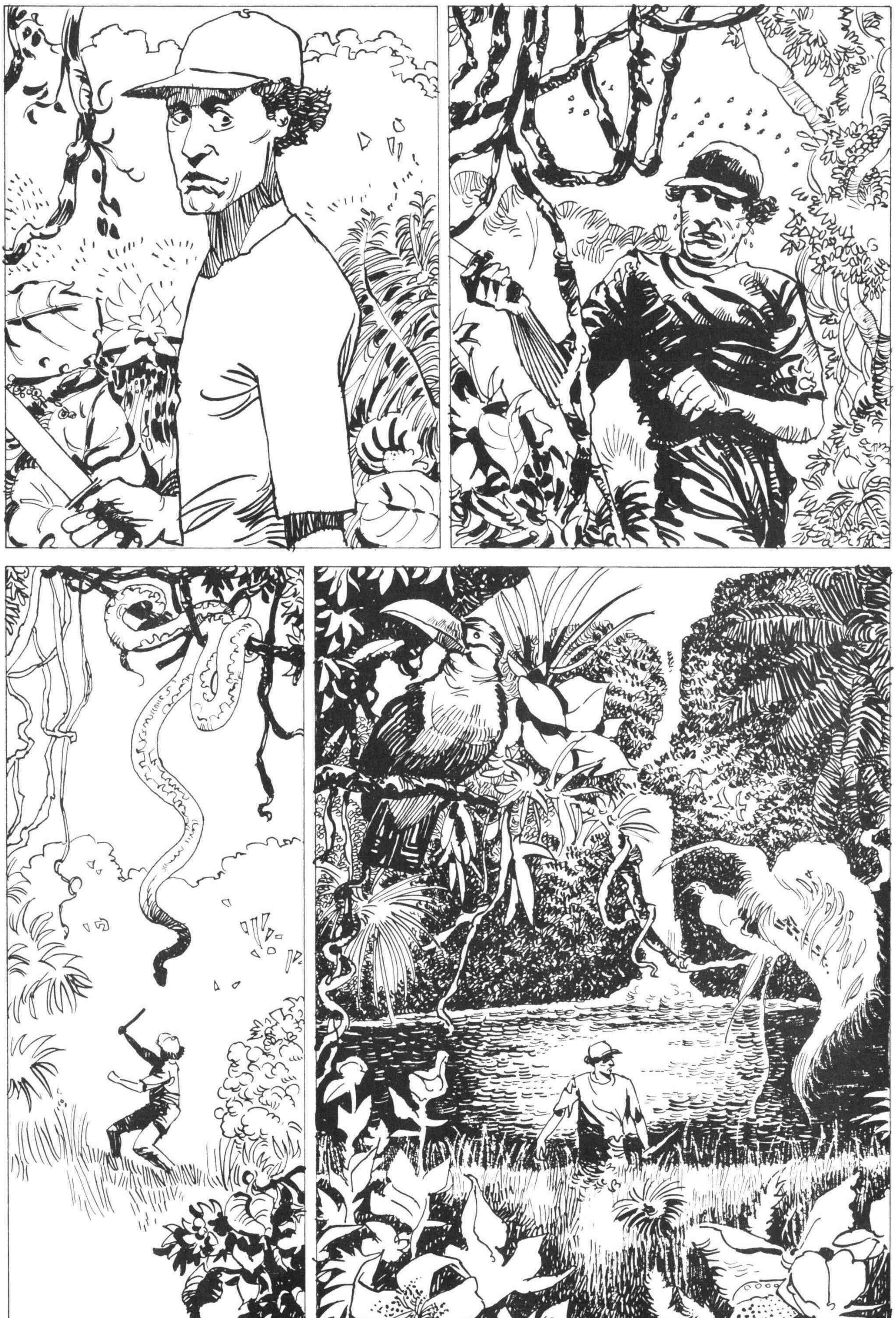

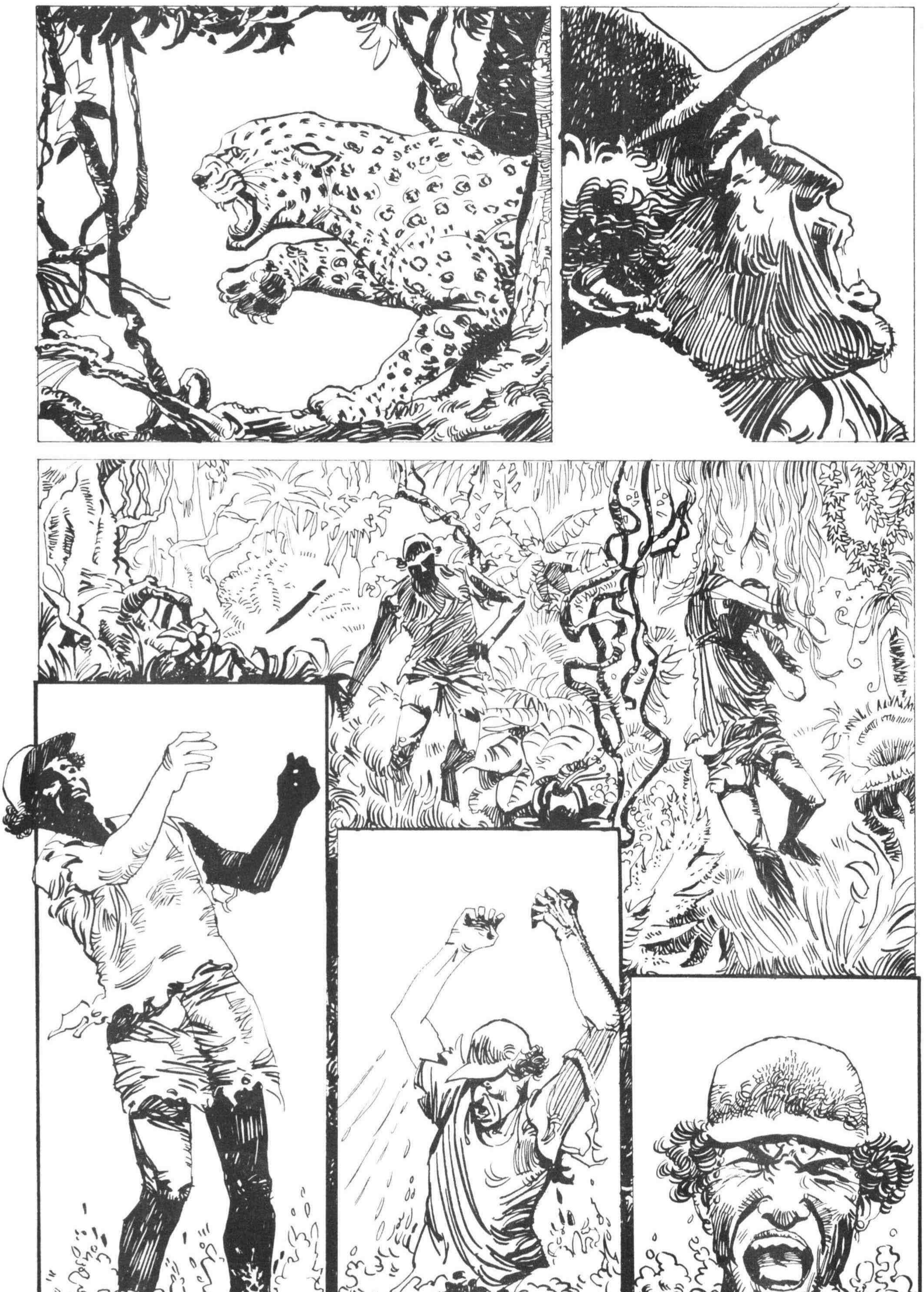

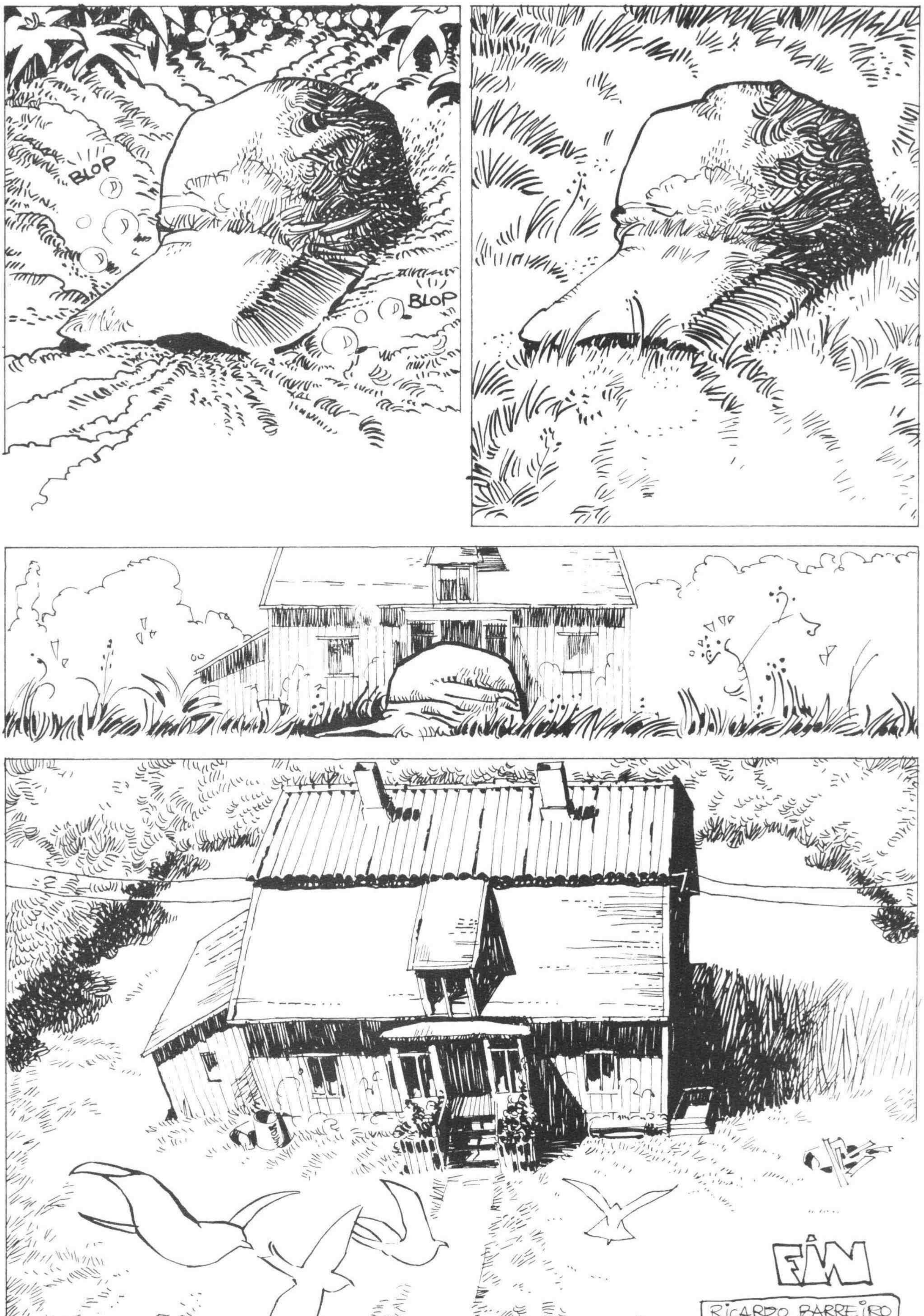
BLOP
BLOP
FIN
RICARDO BARREIRO
&
FEDERICO DEL BARRIO ©

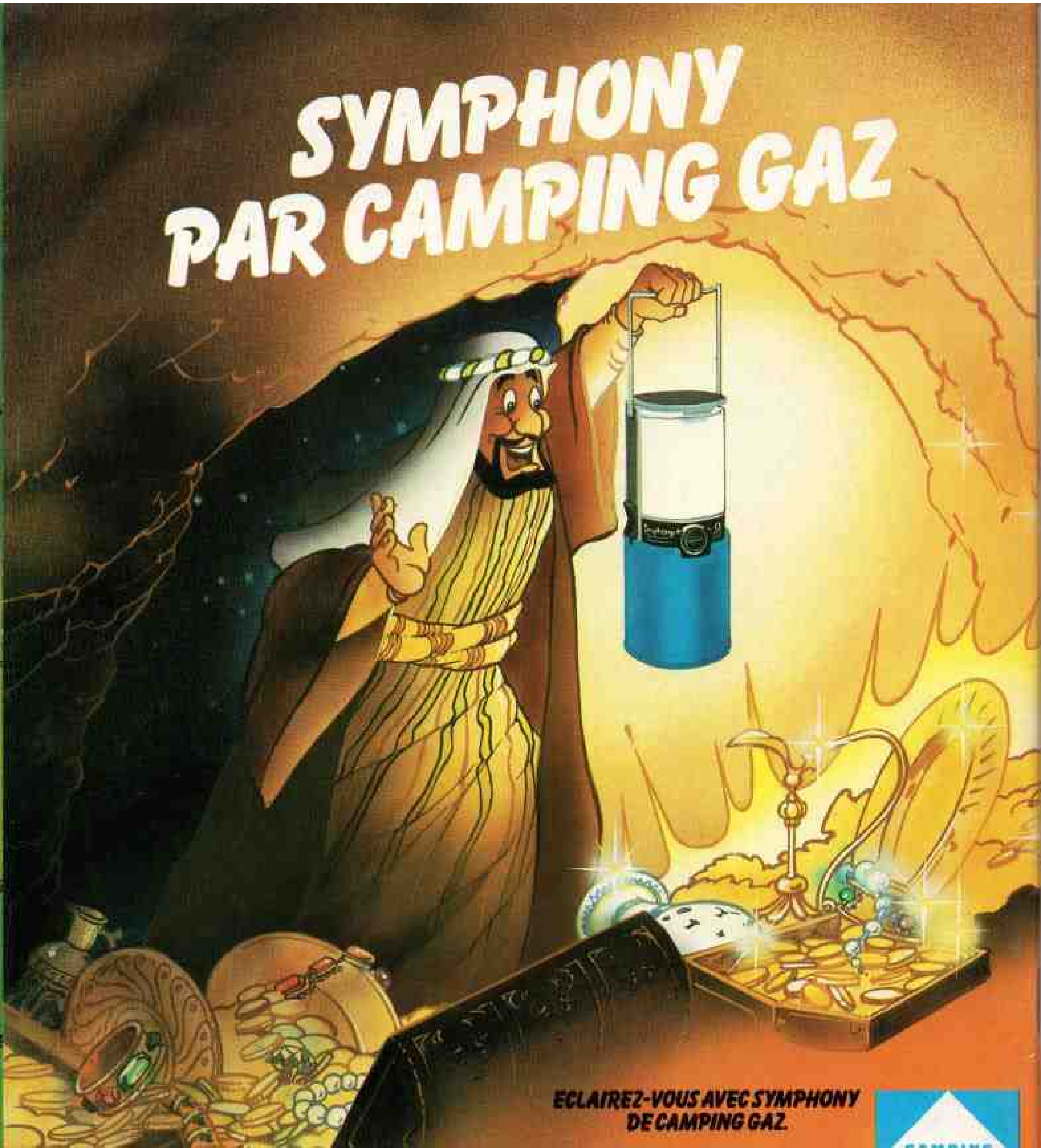
SYMPHONY
PAR CAMPING GAZ
ECLAIREZ-VOUS AVEC SYMPHONY
DE CAMPING GAZ.
Symphony : la plus perfectionnée des lampes à gaz. Un simple bouton à tourner et c'est l'allumage instantané.
Toutes portatives, les lampes Camping Gaz vous suivent partout.
CAMPING gaz INTERNATIONAL
CAMPING GAZ®, L'INDEPENDANCE.

DUBOS ET BILLON LA BETE DU GEVAUDAN

MERCI FRÈRE HUGUES, MERCI D'ÊTRE VENU SI VITE !
ALLONS, NE ME REMERCIEZ PAS ET CONDUISEZ-MOI SANS TARDER AUPRÈS DE LA DONZELLE! MON COUSIN, ICI PRÉSENT, GROGNE ET TIRBOUCHONNE D'IMPATIENCE!
VOIS, MARGERIDE, COMME MON COUSIN SE MEURT D'AMOUR ET DE FAIM, REGARDE COMME IL SALIVE DE PARTOUT... MAIS PAS DE PRÉCIPITATION!
NON ! JE VOUS EN SUPPLIE...
ALORS, MONSEIGNEUR, QUE DÉCIDEZ-VOUS ?
CE SERAIT TROP DUR POUR VOTRE COUSIN DE SE RETENIR ENCORE ET ENCORE... ON NE PEUT PLUS LE FAIRE ATTENDRE... QU'IL CONSOMME!
ARRÊTEZ! C'EST OUI! QUANT À FINIR ENTRE LES PATTES D'UN PORC AUTANT QU'IL SOIT DE LA FAMILLE! PÈRE, JE VOUS ÉPOUSE!
BON DIEU, QU'ELLE EST BELLE! PAR LA SAINTE-TRUIE, J'VAIS TE BÉNIR, AMEN!
... IL NE M'A PAS ENCORE CONDUITE À SA BAUGE ET MON ODEUR N'EST PAS ENCORE CELLE DU FUMIER!

A3
COMTE DE GÉVAUDAN ACCEPTEZ-VOUS DE PRENDRE POUR ÉPOUSE MARGERIDE, VOTRE FILLE, ICI PRÉSENTE ?... J'AI CRU COMPRENDRE QUE C'ÉTAIT OUI, C'EST DONC OUI !
MARGERIDE DE GÉVAUDAN ACCEPTEZ-VOUS DE PRENDRE POUR ÉPOUX LE COMTE DE GÉVAUDAN, VOTRE PÈRE ? C'EST DÉGOÛTANT, MAIS C'EST D'ACCORD, AINSI C'EST DONC OUI !
PAR LE DIEU DES ENFERS JE VOUS DÉCLARE DONC UNIS POUR LE PLUS MAUVAIS ET POUR LE PIRE, AMEN !
C'ÉTAIT TROP BEAU !... MARGERIDE, OÙ VAS-TU ?... TU TOURNES DE L'OEIL ?
MARGERIDE, TU M'AS PERCÉ LA MAIN... MAIS C'EST MON COEUR QUI SAIGNE !
B3
SAIGNE, SAIGNE, ET QUE TON SANG ÉTOUFFE LES QUATRE GÉNÉRATIONS DE GÉVAUDAN !
LÂCHEZ LES CHIENS ! SELLEZ MON CHEVAL ET SONNEZ LA CHASSE !
C3
DU NERF MES PETITS, CETTE BICHE A LA TÊTE DURE MAIS ELLE A AUSSI LA CUISSE TENDRE !...

... CES YEUX DE BICHE TRAQUÉE... LA SALE GAMINE FINIRAIT PAR M'ÉMOUVOIR ...
ALLONS, CÉDERAS-TU ENFIN, PETITE IDIOTE, OU FAUDRA-T-IL T'ARRACHER LA PEAU ET QUE J'EN VIENNE À TIRER MON PLAISIR D'UNE BICHE EMPAILLÉE!

ARRÊTEZ-LA! BON DIEU, FAITES QUELQUE CHOSE!
ALORS LES CHIENS... QU'EST-CE QU'ON VOUS DIT?
BON! ELLE N'A PAS PEUR DE SE MOUILLER LES DENTELLES! À CROIRE QU'ELLE OUBLIE LES COULEUVRES ET LES SANGSUES!
VOTRE FILLE S'EST RÉFUGIÉE SUR L'ÎLE, MAIS LES CHIENS VONT LA DÉBUSQUER ET VOUS LA RAMENER, MONSEIGNEUR, QUESTION DE PATIENCE...
Grrrrr oo oo oO OU WOUA! WOUA!
AH! VOILÀ DEUX CHIENS QUI REVIENNENT... MAIS OÙ SONT PASSÉS LES AUTRES?...
ET MA FILLE?... OÙ SE CACHE-T-ELLE DONC? LA PETITE GARCE EST CAPABLE DE TOUTES LES RUSES!
BON DIEU! CELUI-LÀ A LA GORGE OUVERTE, DÉCHIQUETÉE... IL VA CREVER, L'IMBÉCILE!
IL A ÉTÉ MORDU, C'EST SÛR!... C'EST QUAND MÊME PAS VOTRE FILLE QUI A PU FAIRE ÇA... LES CHIENS ONT DÛ S'ÉGORGER ENTRE EUX... À MOINS QUE...
LÀ-BAS!

UN LOUP ! UN LOUP ÉNORME !
C'EST SÛREMENT CETTE BÊTE MONSTRUEUSE QUI A ÉGORGÉ LES CHIENS !
ET MARGERIDE ?...
MARGERIDE... REVIENS... JE TE PARDONNE... JE T'EN SUPPLIE, RÉPONDS-MOI... MARGERIDE !
OOOOOU
HÉLAS, MONSEIGNEUR... J'AI PEUR QU'ELLE N'AIT SUBI LE MÊME SORT QUE VOS CHIENS...
MORTE... MA PAUVRE ENFANT ...PAR MA FAUTE ...DÉVORÉE PAR CE MONSTRE !
AH ! BÊTE MAUDITE ! DÉSORMAIS C'EST À TOI QUE JE DONNERAI LA CHASSE !... ...NUIT ET JOUR JUSQU'À TA MORT... OU JUSQU'À LA MIENNE !

AUX ARMES ! LA BÊTE ! LA BÊTE !... ELLE EMPORTE NOTRE COUSIN SÉRAPION !
A7
ÇA NE VA PAS, MONSEIGNEUR HIER LA BÊTE A ÉCORCHÉ MON FRÈRE LÉONARD... CETTE NUIT ELLE A MANGÉ LA TÊTE DE MON COUSIN SÉRAPION ! J'AI PEUR QU'ELLE NE S'ARRÊTE PAS LÀ, MONSEIGNEUR... DE L'AVIS GÉNÉRAL ELLE A GRAND APPÉTIT.
A-T-ON LANCÉ QUELQU'UN SUR SES TRACES ?
OUI MONSEIGNEUR, MON FRÈRE EDMOND ET NOTRE COUSIN SIEGFRIED...
EDMOND ! SIEGFRIED ! POURQUOI CET AIR AHURI ET POURQUOI MONTER LA GARDE DERRIÈRE CETTE PALISSADE RIDICULE ? ... LA BÊTE COURT EN TOUS SENS ET VOUS LA LAISSEZ COURIR...
MONSTRE DES ENFERS !... RIEN NE LUI COUPERA DONC L'APPÉTIT ?...
B7
OH LÀ, GODEFROID, RASSEMBLE TOUS TES FRÈRES ET TES COUSINS, NOUS ALLONS FAIRE IMMÉDIATEMENT UNE BATTUE ! JE VEUX EN FINIR AVEC LA BÊTE... AVANT L'AUBE J'AURAI SA TÊTE ET SA PEAU !...
RASSEMBLER MES FRÈRES, MONSEIGNEUR, CE SERA VITE FAIT !.. LE MONSTRE S'EST PERMIS D'ALLER JUSQUE DANS LA FORGE POUR OCCIRE ADELBERT... (EN SON AGONIE IL A RENVERSÉ LES CHARBONS ET MIS LE FEU AU BÂTIMENT)... IL NE RESTE QUE MOI ET MON COUSIN FERDINAND, LEQUEL EST OCCUPÉ AU CIMETIÈRE À CREUSER SA TOMBE ET LA MIENNE.
C7
MORBLEU ! RENTREZ AU CHÂTEAU ET CACHEZ-VOUS DANS LES PLACARDS... JE CHASSERAI SEUL DÉSORMAIS... ET CE SERA TOUT AUSSI BIEN ! D'AVOIR DANS LES JAMBES UNE BANDE DE POLTRONS ET DE NABOTS N'A SERVI QU'À ME PARALYSER ET À DONNER À LA BÊTE UN PEU PLUS D'AUDACE !...

ENFIN, APRÈS UNE LONGUE POURSUITE DANS LA NUIT FROIDE, MAIS QU'ADOUCIT D'HEURE EN HEURE L'APPROCHE D'UNE TEMPÊTE DE NEIGE, LE COMTE DE GÉVAUDAN TOUCHE AU BUT : LA BÊTE EST DEVANT LUI. ELLE NE FUIT PLUS. EN RÉALITÉ, IL N'EN DOUTE PAS ELLE ACCEPTE LE COMBAT SINGULIER...
BÊTE, COMME TU ME RESSEMBLES !... À CROIRE QUE TU ES UNE GÉVAUDAN !...
A8
ALLONS, IL FAUT EN FINIR ET VENGER MARGERIDE !...
B8
BON DIEU, GODEFROID, C'EST BIEN LUI ! IL EST REVENU !... ET IL TIENT QUELQUE CHOSE À LA MAIN : SA GIBECIÈRE...
IMPOSSIBLE, FERDINAND, LE COMTE DE GÉVAUDAN EST BIEN UN FILS DU DIABLE MAIS IL N'A PAS PU VAINCRE LA BÊTE...
VOUS ÊTES BLESSÉ ?
AH ! AH ! C'EST LA BÊTE QUI EST BLESSÉE !... BLESSÉE À MORT... ET MA PETITE MARGERIDE EST VENGÉE !
OUI, MES AGNEAUX, LA BÊTE VA CREVER ET GELER COMME N'IMPORTE QUEL CHIEN À QUI L'ON A COUPÉ LA PATTE ! ET JE L'AI LA CETTE PATTE, ENTENDEZ-VOUS ?... JE L'AI DANS CETTE GIBECIÈRE !
C8
MAIS, MONSEIGNEUR, C'EST UNE MAIN... DE FEMME !...
NON ! NON ! C'EST LA PATTE DU MONSTRE... UNE ÉNORME PATTE DE LOUP, J'EN FAIS SERMENT !

→

ATTENDS DONC ! LE COMTE DE GÉVAUDAN N'A PAS COUTUME DE CÉDER AUX DÉMONS !
HO LÀ, MONSEIGNEUR, L'AFFAIRE TOURNE MAL !
PRIEZ ! PRIEZ !... PRIONS ! PRIONS !
Á MOI ! FERDINAND, GODEFROID ! ALLEZ VOUS EN QUÉRIR LE FRÈRE HUGUES... QU'IL M'EXORCISE... ET EMPORTE CETTE CHOSE EN ENFER, IL CONNAIT LE CHEMIN !
HUGUES ! HUGUES-LE-VERRAT, OÙ ES-TU ? AIDE-MOI DONC... JE PLAIDERAI TA CAUSE AUPRÈS DU ROI ET DU PAPE : IL TE FERA ÉVÊQUE, ET BARON TON COCHON !
AH ! TOI !...
OUI, PÈRE, MOI, LA BÊTE !...

FIN

MARTINEZ/CEPPI

UNE SOLITUDE SOUVERAINE

lère partie

LES YEUX DE JENNIFER WOOLF

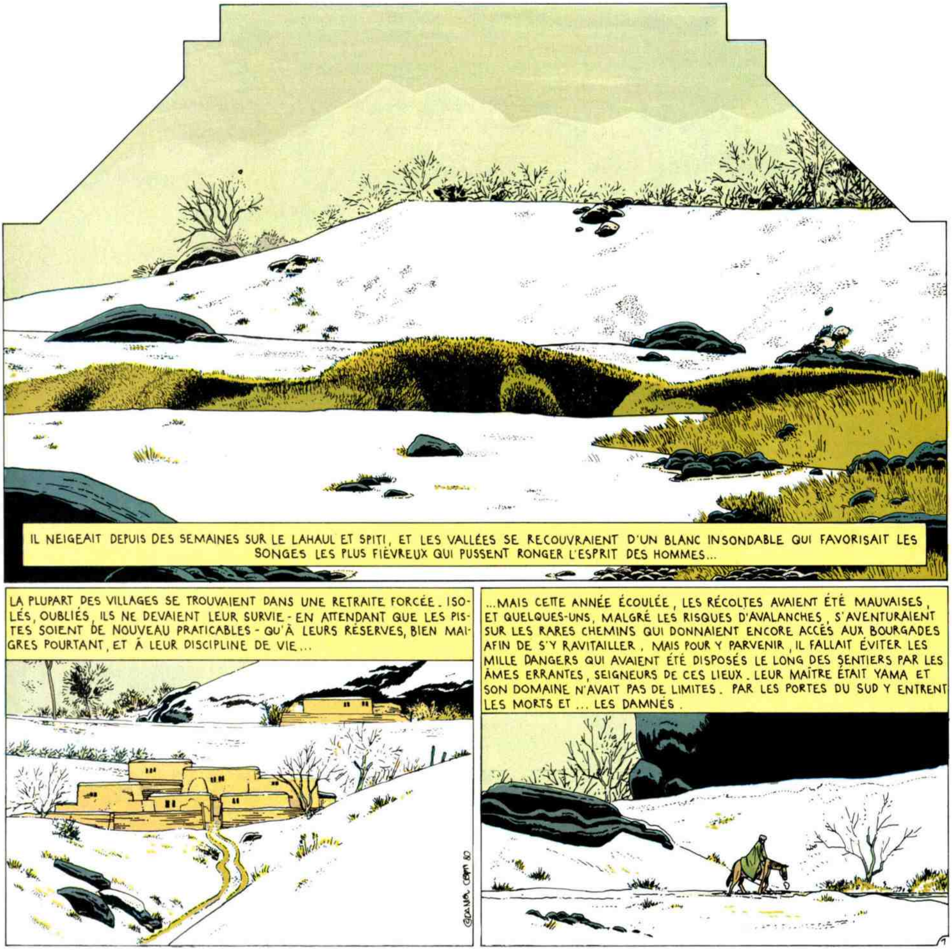

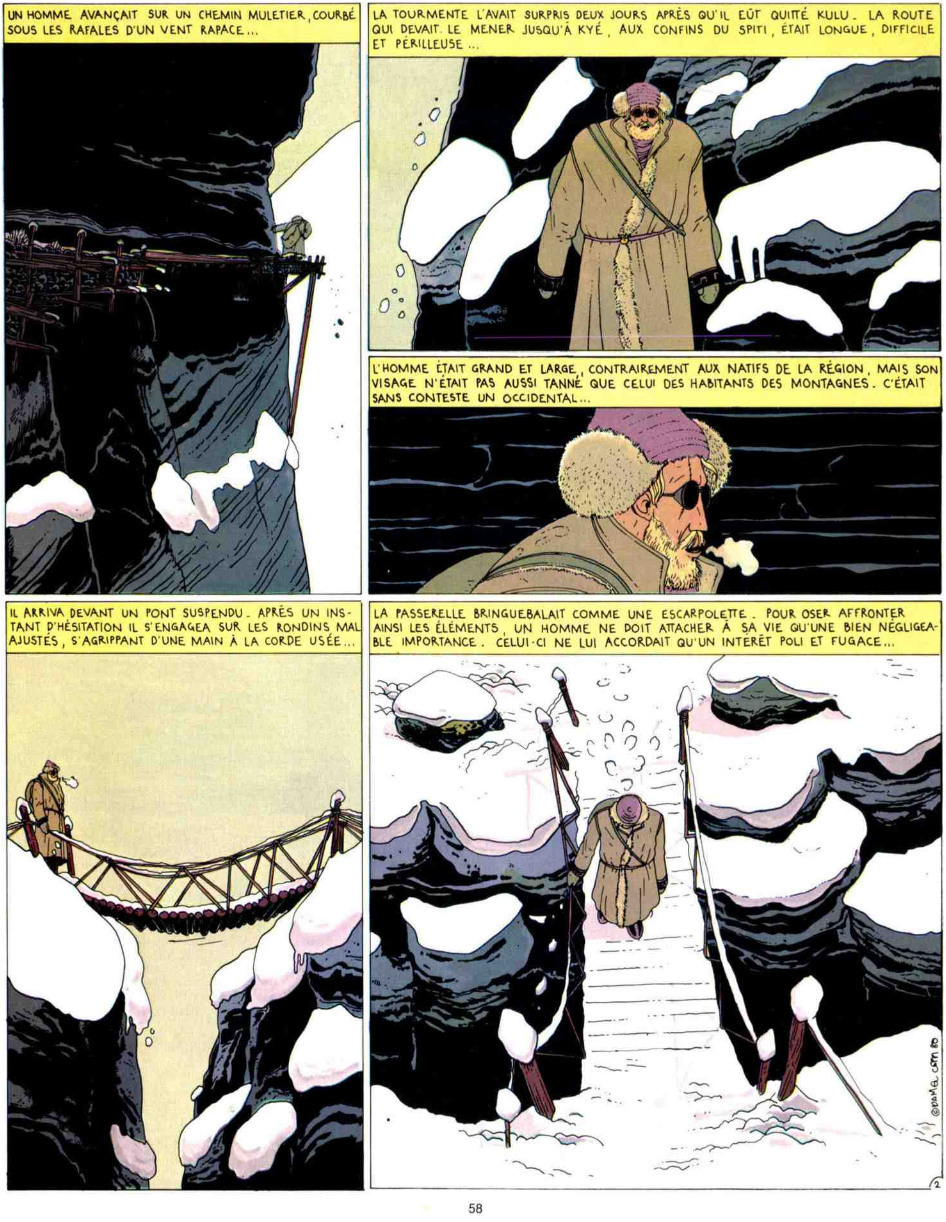
UN HOMME AVANÇAIT SUR UN CHEMIN MULETIER, COURBÉ SOUS LES RAFALES D'UN VENT RAPACE...
LA TOURMENTE L'AVAIT SURPRIS DEUX JOURS APRÈS QU'IL EÛT QUITTÉ KULU. LA ROUTE QUI DEVAIT LE MENER JUSQU'À KYÉ, AUX CONFINS DU SPITI, ÉTAIT LONGUE, DIFFICILE ET PÉRILLEUSE...
L'HOMME ÉTAIT GRAND ET LARGE, CONTRAIREMENT AUX NATIFS DE LA RÉGION, MAIS SON VISAGE N'ÉTAIT PAS AUSSI TANNÉ QUE CELUI DES HABITANTS DES MONTAGNES. C'ÉTAIT SANS CONTESTE UN OCCIDENTAL...
IL ARRIVA DEVANT UN PONT SUSPENDU. APRÈS UN INSTANT D'HÉSITATION IL S'ENGAGEA SUR LES RONDINS MAL AJUSTÉS, S'AGRIPPANT D'UNE MAIN À LA CORDE USÉE...
LA PASSERELLE BRINGUEBALAIT COMME UNE ESCARPOLETTE. POUR OSER AFFRONTER AINSI LES ÉLÉMENTS, UN HOMME NE DOIT ATTACHER À SA VIE QU'UNE BIEN NÉGLIGEABLE IMPORTANCE. CELUI-CI NE LUI ACCORDAIT QU'UN INTÉRÊT POLI ET FUGACE...

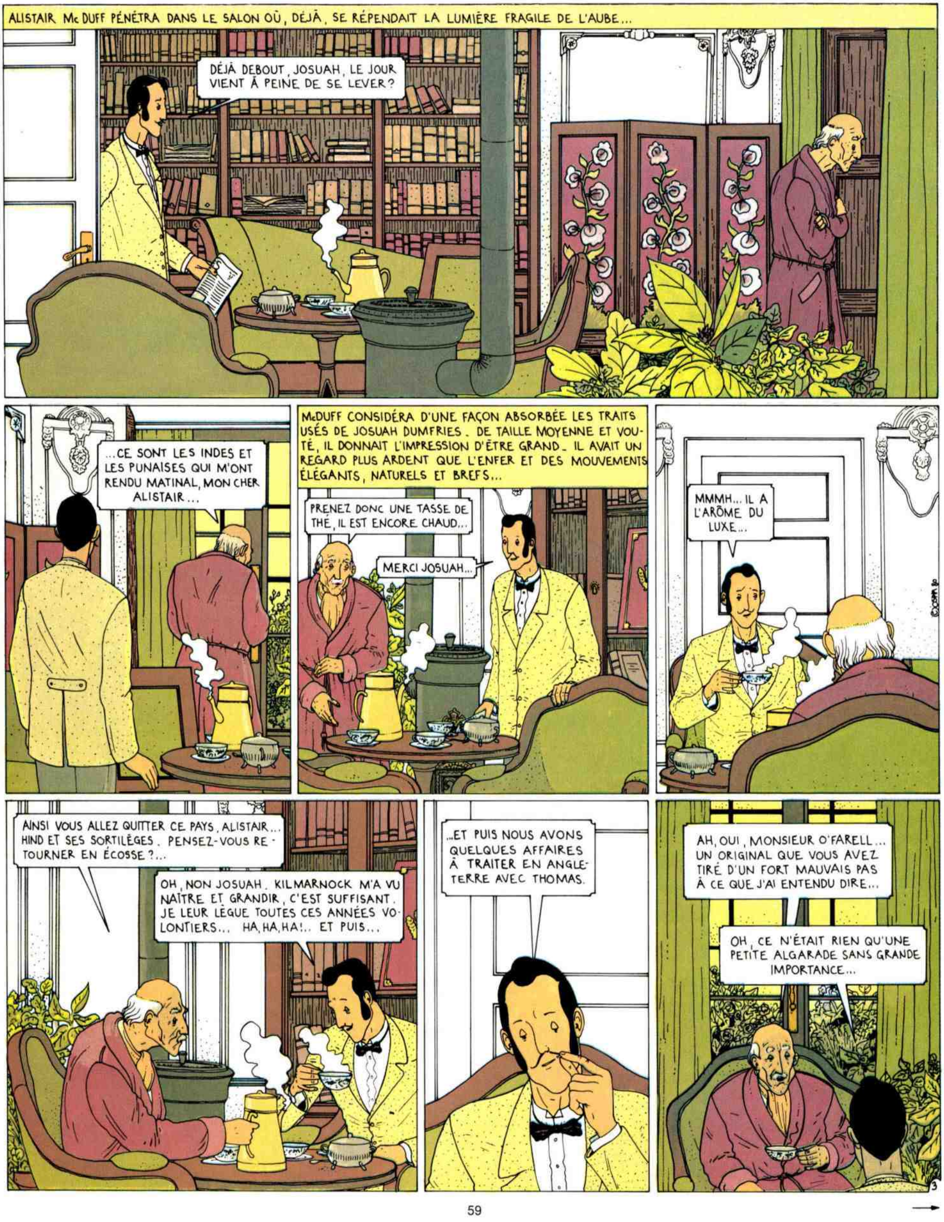
ALISTAIR McDUFF PÉNÉTRA DANS LE SALON OÙ, DÉJÀ, SE RÉPENDAIT LA LUMIÈRE FRAGILE DE L'AUBE...
DÉJÀ DEBOUT, JOSUAH, LE JOUR VIENT À PEINE DE SE LEVER?
...CE SONT LES INDES ET LES PUNAISES QUI M'ONT RENDU MATINAL, MON CHER ALISTAIR...
McDUFF CONSIDÉRA D'UNE FAÇON ABSORBÉE LES TRAITS USÉS DE JOSUAH DUMFRIES. DE TAILLE MOYENNE ET VOUTÉ, IL DONNAIT L'IMPRESSION D'ÊTRE GRAND. IL AVAIT UN REGARD PLUS ARDENT QUE L'ENFER ET DES MOUVEMENTS ÉLÉGANTS, NATURELS ET BREFS...
PRENEZ DONC UNE TASSE DE THÉ, IL EST ENCORE CHAUD...
MERCI JOSUAH...
MMMH... IL A L'ARÔME DU LUXE...
AINSI VOUS ALLEZ QUITTER CE PAYS, ALISTAIR... HIND ET SES SORTILÈGES. PENSEZ-VOUS RETOURNER EN ÉCOSSE?...
OH, NON JOSUAH. KILMARNOCK M'A VU NAITRE ET GRANDIR, C'EST SUFFISANT. JE LEUR LÈGUE TOUTES CES ANNÉES VOLONTIERS... HA, HA, HA!.. ET PUIS...
...ET PUIS NOUS AVONS QUELQUES AFFAIRES À TRAITER EN ANGLETERRE AVEC THOMAS.
AH, OUI, MONSIEUR O'FARELL... UN ORIGINAL QUE VOUS AVEZ TIRÉ D'UN FORT MAUVAIS PAS À CE QUE J'AI ENTENDU DIRE...
OH, CE N'ÉTAIT RIEN QU'UNE PETITE ALGARADE SANS GRANDE IMPORTANCE...

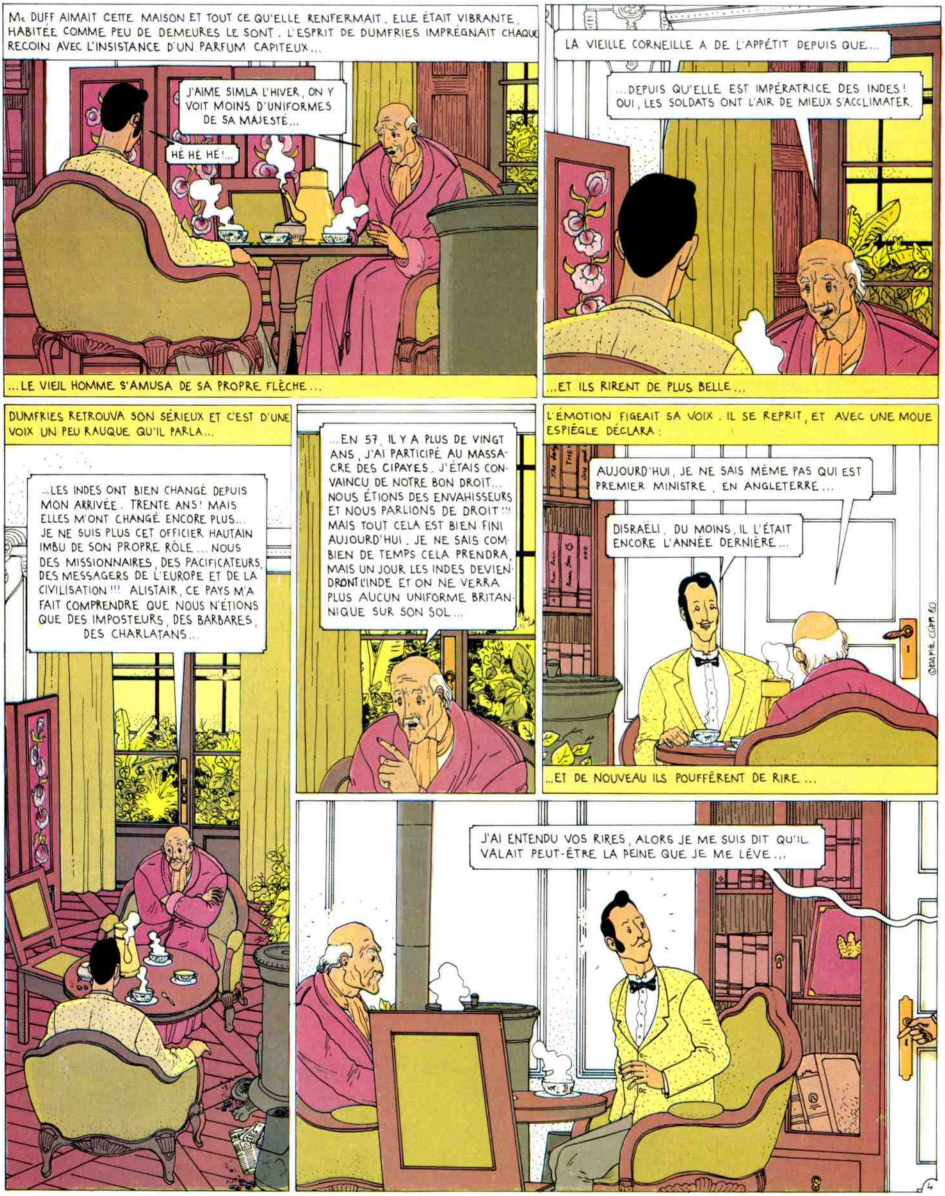
Mc DUFF AIMAIT CETTE MAISON ET TOUT CE QU'ELLE RENFERMAIT. ELLE ÉTAIT VIBRANTE, HABITÉE COMME PEU DE DEMEURES LE SONT. L'ESPRIT DE DUMFRIES IMPRÉGNAIT CHAQUE RECOIN AVEC L'INSISTANCE D'UN PARFUM CAPITEUX...
J'AIME SIMLA L'HIVER, ON Y VOIT MOINS D'UNIFORMES DE SA MAJESTÉ...
HÉ HÉ HÉ!...
...LE VIEIL HOMME S'AMUSA DE SA PROPRE FLÈCHE...
LA VIEILLE CORNEILLE A DE L'APPÉTIT DEPUIS QUE...
...DEPUIS QU'ELLE EST IMPÉRATRICE DES INDES! OUI, LES SOLDATS ONT L'AIR DE MIEUX S'ACCLIMATER.
...ET ILS RIRENT DE PLUS BELLE...
DUMFRIES RETROUVA SON SÉRIEUX ET C'EST D'UNE VOIX UN PEU RAUQUE QU'IL PARLA...
...LES INDES ONT BIEN CHANGÉ DEPUIS MON ARRIVÉE. TRENTE ANS! MAIS ELLES M'ONT CHANGÉ ENCORE PLUS... JE NE SUIS PLUS CET OFFICIER HAUTAIN IMBU DE SON PROPRE RÔLE... NOUS DES MISSIONNAIRES, DES PACIFICATEURS, DES MESSAGERS DE L'EUROPE ET DE LA CIVILISATION!!! ALISTAIR, CE PAYS M'A FAIT COMPRENDRE QUE NOUS N'ÉTIONS QUE DES IMPOSTEURS, DES BARBARES, DES CHARLATANS...
...EN 57, IL Y A PLUS DE VINGT ANS, J'AI PARTICIPÉ AU MASSACRE DES CIPAYES. J'ÉTAIS CONVAINCU DE NOTRE BON DROIT... NOUS ÉTIONS DES ENVAHISSEURS ET NOUS PARLIONS DE DROIT!!! MAIS TOUT CELA EST BIEN FINI AUJOURD'HUI. JE NE SAIS COMBIEN DE TEMPS CELA PRENDRA, MAIS UN JOUR LES INDES DEVIENDRONT L'INDE ET ON NE VERRA PLUS AUCUN UNIFORME BRITANNIQUE SUR SON SOL...
L'ÉMOTION FIGEAIT SA VOIX. IL SE REPRIT, ET AVEC UNE MOUE ESPIÈGLE DÉCLARA:
AUJOURD'HUI, JE NE SAIS MÊME PAS QUI EST PREMIER MINISTRE, EN ANGLETERRE...
DISRAËLI, DU MOINS, IL L'ÉTAIT ENCORE L'ANNÉE DERNIÈRE...
...ET DE NOUVEAU ILS POUFFÈRENT DE RIRE...
J'AI ENTENDU VOS RIRES, ALORS JE ME SUIS DIT QU'IL VALAIT PEUT-ÊTRE LA PEINE QUE JE ME LÈVE...

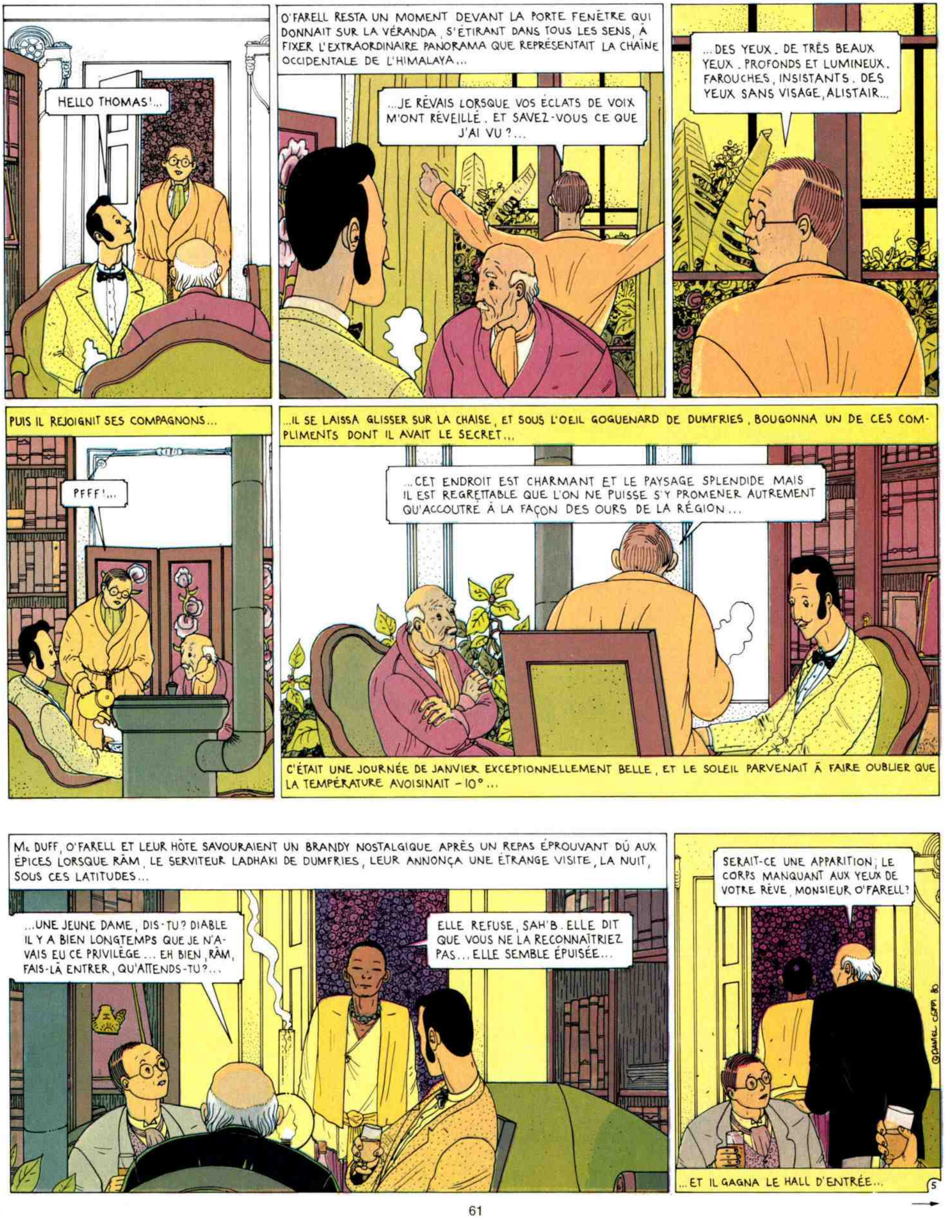

HELLO THOMAS!...
O'FARELL RESTA UN MOMENT DEVANT LA PORTE FENÊTRE QUI DONNAIT SUR LA VÉRANDA, S'ÉTIRANT DANS TOUS LES SENS, À FIXER L'EXTRAORDINAIRE PANORAMA QUE REPRÉSENTAIT LA CHAÎNE OCCIDENTALE DE L'HIMALAYA...
...JE RÊVAIS LORSQUE VOS ÉCLATS DE VOIX M'ONT RÉVEILLÉ. ET SAVEZ-VOUS CE QUE J'AI VU?...
...DES YEUX. DE TRÈS BEAUX YEUX. PROFONDS ET LUMINEUX. FAROUCHES, INSISTANTS. DES YEUX SANS VISAGE, ALISTAIR...
PUIS IL REJOIGNIT SES COMPAGNONS...
PFFF!...
...IL SE LAISSA GLISSER SUR LA CHAISE, ET SOUS L'OEIL GOGUENARD DE DUMFRIES, BOUGONNA UN DE CES COMPLIMENTS DONT IL AVAIT LE SECRET...
...CET ENDROIT EST CHARMANT ET LE PAYSAGE SPLENDIDE MAIS IL EST REGRETTABLE QUE L'ON NE PUISSE S'Y PROMENER AUTREMENT QU'ACCOUTRÉ À LA FAÇON DES OURS DE LA RÉGION...
C'ÉTAIT UNE JOURNÉE DE JANVIER EXCEPTIONNELLEMENT BELLE, ET LE SOLEIL PARVENAIT À FAIRE OUBLIER QUE LA TEMPÉRATURE AVOISINAIT -10°...
Mc DUFF, O'FARELL ET LEUR HÔTE SAVOURAIENT UN BRANDY NOSTALGIQUE APRÈS UN REPAS ÉPROUVANT DÛ AUX ÉPICES LORSQUE RÂM, LE SERVITEUR LADHAKI DE DUMFRIES, LEUR ANNONÇA UNE ÉTRANGE VISITE, LA NUIT, SOUS CES LATITUDES...
...UNE JEUNE DAME, DIS-TU? DIABLE IL Y A BIEN LONGTEMPS QUE JE N'AVAIS EU CE PRIVILÈGE... EH BIEN, RÂM, FAIS-LÀ ENTRER, QU'ATTENDS-TU?...
ELLE REFUSE, SAH'B. ELLE DIT QUE VOUS NE LA RECONNAÎTRIEZ PAS... ELLE SEMBLE ÉPUISÉE...
SERAIT-CE UNE APPARITION, LE CORPS MANQUANT AUX YEUX DE VOTRE RÊVE, MONSIEUR O'FARELL?
...ET IL GAGNA LE HALL D'ENTRÉE...
5

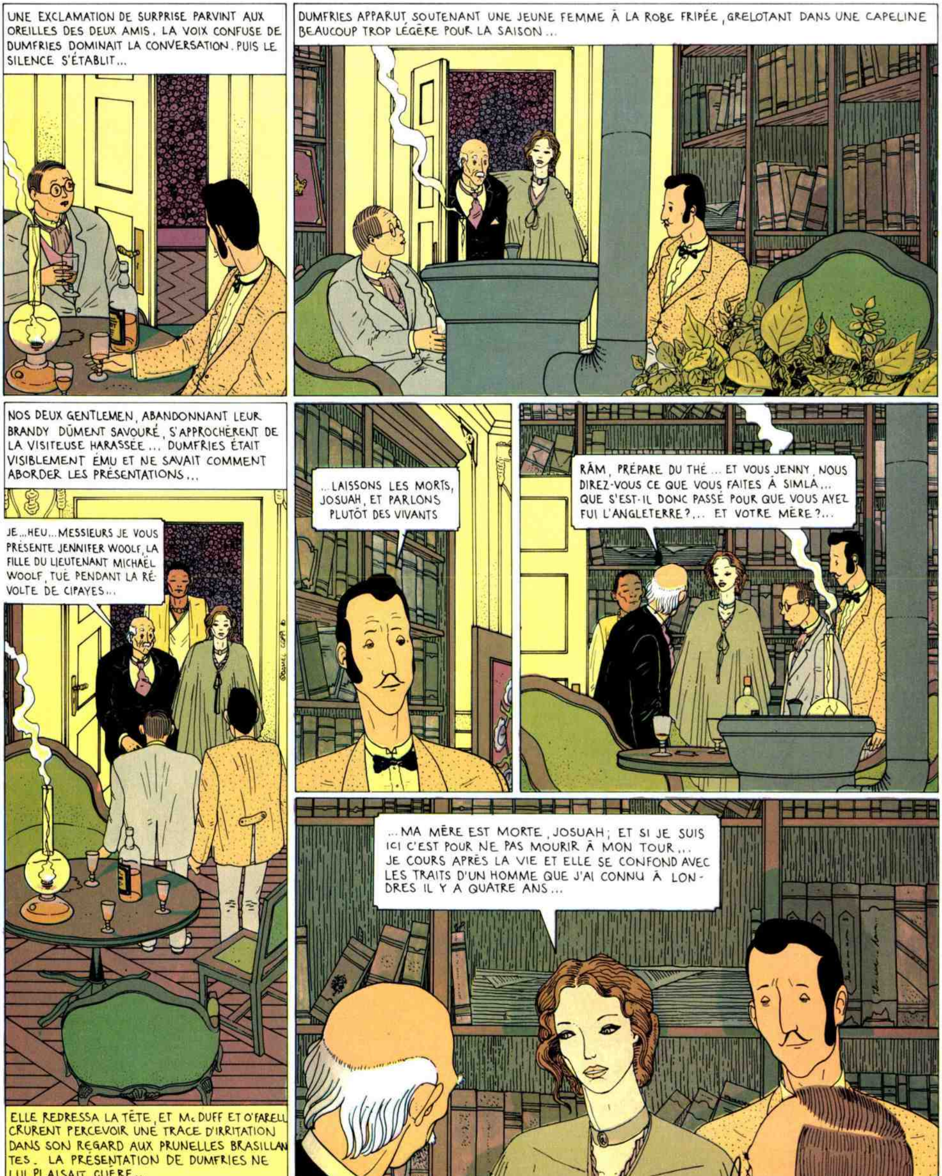
UNE EXCLAMATION DE SURPRISE PARVINT AUX OREILLES DES DEUX AMIS. LA VOIX CONFUSE DE DUMFRIES DOMINAIT LA CONVERSATION. PUIS LE SILENCE S'ÉTABLIT...
DUMFRIES APPARUT SOUTENANT UNE JEUNE FEMME À LA ROBE FRIPÉE, GRELOTANT DANS UNE CAPELINE BEAUCOUP TROP LÉGÈRE POUR LA SAISON...
NOS DEUX GENTLEMEN, ABANDONNANT LEUR BRANDY DÛMENT SAVOURÉ, S'APPROCHÈRENT DE LA VISITEUSE HARASSÉE... DUMFRIES ÉTAIT VISIBLEMENT ÉMU ET NE SAVAIT COMMENT ABORDER LES PRÉSENTATIONS...
JE... HEU... MESSIEURS JE VOUS PRÉSENTE JENNIFER WOOLF, LA FILLE DU LIEUTENANT MICHAËL WOOLF, TUÉ PENDANT LA RÉVOLTE DE CIPAYES...
ELLE REDRESSA LA TÊTE, ET McDUFF ET O'FARELL CRURENT PERCEVOIR UNE TRACE D'IRRITATION DANS SON REGARD AUX PRUNELLES BRASILLANTES. LA PRÉSENTATION DE DUMFRIES NE LUI PLAISAIT GUÈRE...
...LAISSONS LES MORTS, JOSUAH, ET PARLONS PLUTÔT DES VIVANTS
RÂM, PRÉPARE DU THÉ... ET VOUS JENNY, NOUS DIREZ-VOUS CE QUE VOUS FAITES À SIMLA... QUE S'EST-IL DONC PASSÉ POUR QUE VOUS AYEZ FUI L'ANGLETERRE?... ET VOTRE MÈRE?...
...MA MÈRE EST MORTE, JOSUAH; ET SI JE SUIS ICI C'EST POUR NE PAS MOURIR À MON TOUR... JE COURS APRÈS LA VIE ET ELLE SE CONFOND AVEC LES TRAITS D'UN HOMME QUE J'AI CONNU À LONDRES IL Y A QUATRE ANS...

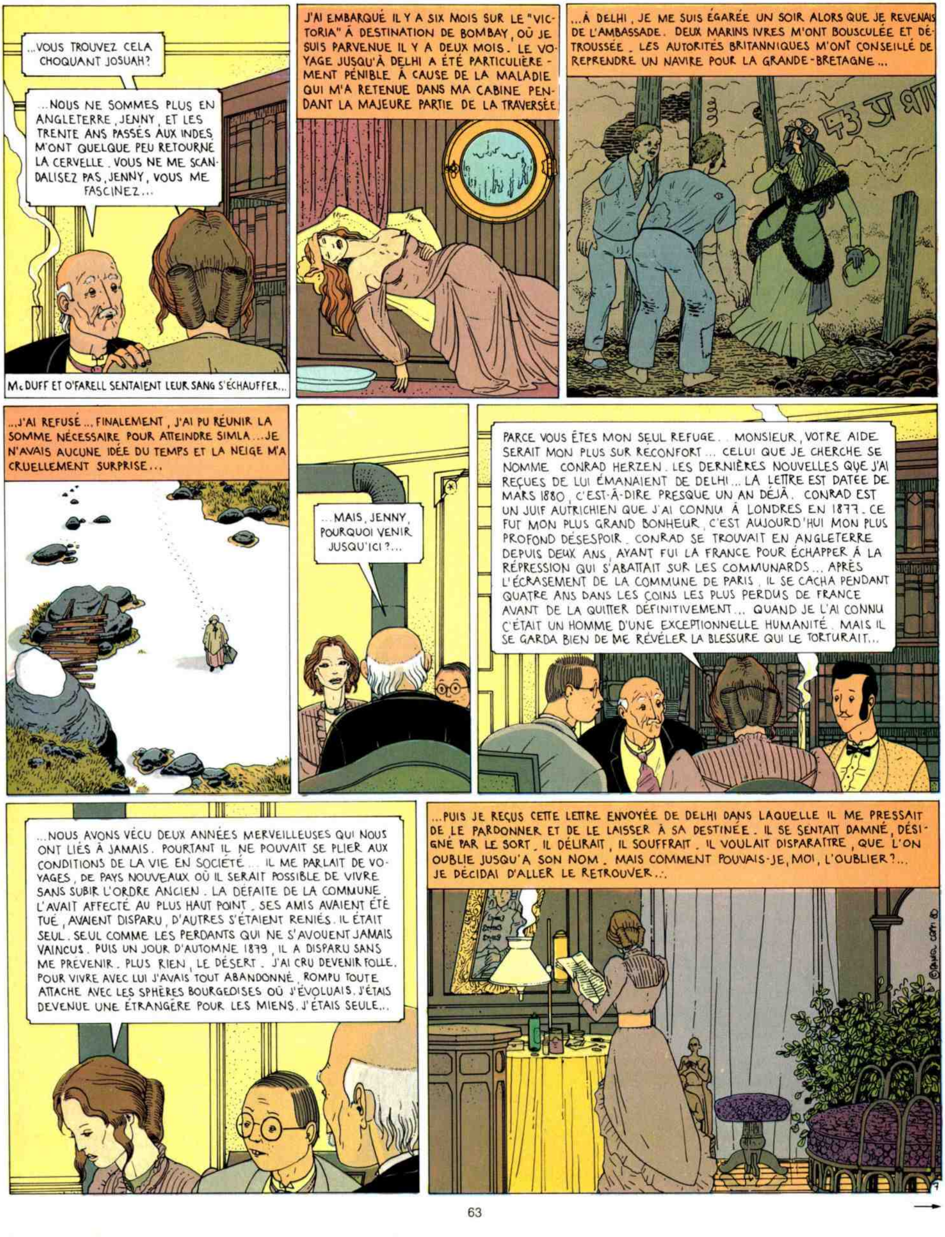
...VOUS TROUVEZ CELA CHOQUANT JOSUAH?
...NOUS NE SOMMES PLUS EN ANGLETERRE, JENNY, ET LES TRENTE ANS PASSÉS AUX INDES M'ONT QUELQUE PEU RETOURNÉ LA CERVELLE. VOUS NE ME SCANDALISEZ PAS, JENNY, VOUS ME FASCINEZ...
McDUFF ET O'FARELL SENTAIENT LEUR SANG S'ÉCHAUFFER...
J'AI EMBARQUÉ IL Y A SIX MOIS SUR LE "VICTORIA" À DESTINATION DE BOMBAY, OÙ JE SUIS PARVENUE IL Y A DEUX MOIS. LE VOYAGE JUSQU'À DELHI A ÉTÉ PARTICULIÈREMENT PÉNIBLE À CAUSE DE LA MALADIE QUI M'A RETENUE DANS MA CABINE PENDANT LA MAJEURE PARTIE DE LA TRAVERSÉE
...À DELHI, JE ME SUIS ÉGARÉE UN SOIR ALORS QUE JE REVENAIS DE L'AMBASSADE. DEUX MARINS IVRES M'ONT BOUSCULÉE ET DÉTROUSSÉE. LES AUTORITÉS BRITANNIQUES M'ONT CONSEILLÉ DE REPRENDRE UN NAVIRE POUR LA GRANDE-BRETAGNE...
...J'AI REFUSÉ... FINALEMENT, J'AI PU RÉUNIR LA SOMME NÉCESSAIRE POUR ATTEINDRE SIMLA... JE N'AVAIS AUCUNE IDÉE DU TEMPS ET LA NEIGE M'A CRUELLEMENT SURPRISE...
...MAIS, JENNY, POURQUOI VENIR JUSQU'ICI?...
PARCE VOUS ÊTES MON SEUL REFUGE... MONSIEUR, VOTRE AIDE SERAIT MON PLUS SUR RÉCONFORT... CELUI QUE JE CHERCHE SE NOMME CONRAD HERZEN. LES DERNIÈRES NOUVELLES QUE J'AI REÇUES DE LUI ÉMANAIENT DE DELHI... LA LETTRE EST DATÉE DE MARS 1880, C'EST-À-DIRE PRESQUE UN AN DÉJÀ. CONRAD EST UN JUIF AUTRICHIEN QUE J'AI CONNU À LONDRES EN 1877. CE FUT MON PLUS GRAND BONHEUR, C'EST AUJOURD'HUI MON PLUS PROFOND DÉSESPOIR. CONRAD SE TROUVAIT EN ANGLETERRE DEPUIS DEUX ANS, AYANT FUI LA FRANCE POUR ÉCHAPPER À LA RÉPRESSION QUI S'ABATTAIT SUR LES COMMUNARDS... APRÈS L'ÉCRASEMENT DE LA COMMUNE DE PARIS, IL SE CACHA PENDANT QUATRE ANS DANS LES COINS LES PLUS PERDUS DE FRANCE AVANT DE LA QUITTER DÉFINITIVEMENT... QUAND JE L'AI CONNU C'ÉTAIT UN HOMME D'UNE EXCEPTIONNELLE HUMANITÉ. MAIS IL SE GARDA BIEN DE ME RÉVÉLER LA BLESSURE QUI LE TORTURAIT...
...NOUS AVONS VÉCU DEUX ANNÉES MERVEILLEUSES QUI NOUS ONT LIÉS À JAMAIS. POURTANT IL NE POUVAIT SE PLIER AUX CONDITIONS DE LA VIE EN SOCIÉTÉ... IL ME PARLAIT DE VOYAGES, DE PAYS NOUVEAUX OÙ IL SERAIT POSSIBLE DE VIVRE SANS SUBIR L'ORDRE ANCIEN. LA DÉFAITE DE LA COMMUNE L'AVAIT AFFECTÉ AU PLUS HAUT POINT. SES AMIS AVAIENT ÉTÉ TUÉ, AVAIENT DISPARU, D'AUTRES S'ÉTAIENT RENIÉS. IL ÉTAIT SEUL. SEUL COMME LES PERDANTS QUI NE S'AVOUENT JAMAIS VAINCUS. PUIS UN JOUR D'AUTOMNE 1879, IL A DISPARU SANS ME PRÉVENIR. PLUS RIEN, LE DÉSERT. J'AI CRU DEVENIR FOLLE. POUR VIVRE AVEC LUI J'AVAIS TOUT ABANDONNÉ, ROMPU TOUTE ATTACHE AVEC LES SPHÈRES BOURGEOISES OÙ J'ÉVOLUAIS. J'ÉTAIS DEVENUE UNE ÉTRANGÈRE POUR LES MIENS. J'ÉTAIS SEULE...
...PUIS JE REÇUS CETTE LETTRE ENVOYÉE DE DELHI DANS LAQUELLE IL ME PRESSAIT DE LE PARDONNER ET DE LE LAISSER À SA DESTINÉE. IL SE SENTAIT DAMNÉ, DÉSIGNÉ PAR LE SORT. IL DÉLIRAIT, IL SOUFFRAIT. IL VOULAIT DISPARAÎTRE, QUE L'ON OUBLIE JUSQU'À SON NOM. MAIS COMMENT POUVAIS-JE, MOI, L'OUBLIER?... JE DÉCIDAI D'ALLER LE RETROUVER...

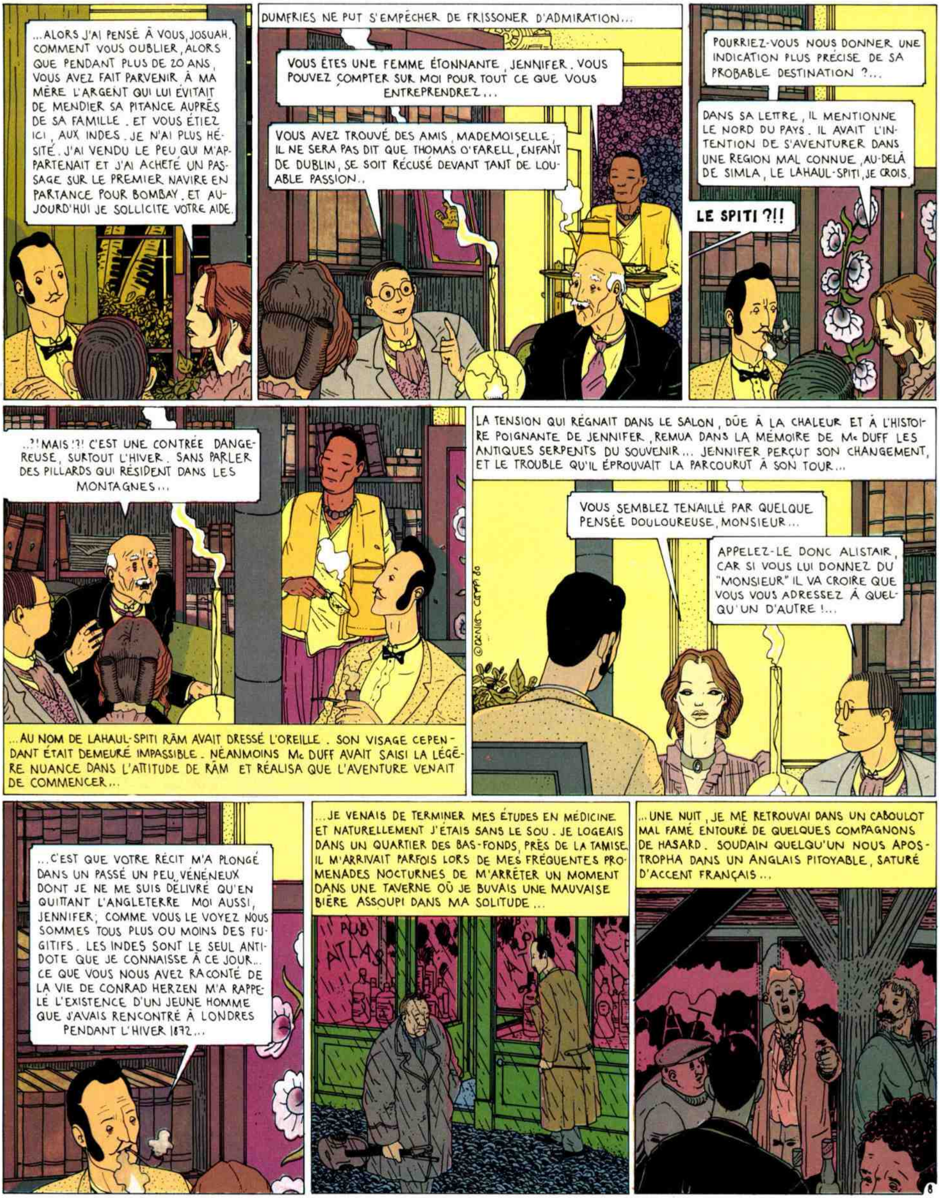
...ALORS J'AI PENSÉ À VOUS, JOSUAH. COMMENT VOUS OUBLIER, ALORS QUE PENDANT PLUS DE 20 ANS, VOUS AVEZ FAIT PARVENIR À MA MÈRE L'ARGENT QUI LUI ÉVITAIT DE MENDIER SA PITANCE AUPRÈS DE SA FAMILLE. ET VOUS ÉTIEZ ICI, AUX INDES. JE N'AI PLUS HÉSITÉ. J'AI VENDU LE PEU QUI M'APPARTENAIT ET J'AI ACHETÉ UN PASSAGE SUR LE PREMIER NAVIRE EN PARTANCE POUR BOMBAY. ET AUJOURD'HUI JE SOLLICITE VOTRE AIDE.
DUMFRIES NE PUT S'EMPÊCHER DE FRISSONER D'ADMIRATION...
VOUS ÊTES UNE FEMME ÉTONNANTE, JENNIFER. VOUS POUVEZ COMPTER SUR MOI POUR TOUT CE QUE VOUS ENTREPRENDREZ...
VOUS AVEZ TROUVÉ DES AMIS, MADEMOISELLE; IL NE SERA PAS DIT QUE THOMAS O'FARELL, ENFANT DE DUBLIN, SE SOIT RÉCUSÉ DEVANT TANT DE LOUABLE PASSION..
POURRIEZ-VOUS NOUS DONNER UNE INDICATION PLUS PRÉCISE DE SA PROBABLE DESTINATION ?...
DANS SA LETTRE, IL MENTIONNE LE NORD DU PAYS. IL AVAIT L'INTENTION DE S'AVENTURER DANS UNE REGION MAL CONNUE, AU-DELÀ DE SIMLA, LE LAHAUL-SPITI, JE CROIS.
LE SPITI ?!!
..?! MAIS !?! C'EST UNE CONTRÉE DANGEREUSE, SURTOUT L'HIVER. SANS PARLER DES PILLARDS QUI RÉSIDENT DANS LES MONTAGNES...
...AU NOM DE LAHAUL-SPITI RÂM AVAIT DRESSÉ L'OREILLE. SON VISAGE CEPENDANT ÉTAIT DEMEURÉ IMPASSIBLE. NÉANMOINS Mc DUFF AVAIT SAISI LA LÉGÈRE NUANCE DANS L'ATTITUDE DE RÂM ET RÉALISA QUE L'AVENTURE VENAIT DE COMMENCER...
LA TENSION QUI RÉGNAIT DANS LE SALON, DÛE À LA CHALEUR ET À L'HISTOIRE POIGNANTE DE JENNIFER, REMUA DANS LA MÉMOIRE DE Mc DUFF LES ANTIQUES SERPENTS DU SOUVENIR... JENNIFER PERÇUT SON CHANGEMENT, ET LE TROUBLE QU'IL ÉPROUVAIT LA PARCOURUT À SON TOUR...
VOUS SEMBLEZ TENAILLÉ PAR QUELQUE PENSÉE DOULOUREUSE, MONSIEUR...
APPELEZ-LE DONC ALISTAIR, CAR SI VOUS LUI DONNEZ DU "MONSIEUR" IL VA CROIRE QUE VOUS VOUS ADRESSEZ À QUELQU'UN D'AUTRE !...
...C'EST QUE VOTRE RÉCIT M'A PLONGÉ DANS UN PASSÉ UN PEU VÉNÉNEUX DONT JE NE ME SUIS DÉLIVRÉ QU'EN QUITTANT L'ANGLETERRE. MOI AUSSI, JENNIFER; COMME VOUS LE VOYEZ NOUS SOMMES TOUS PLUS OU MOINS DES FUGITIFS. LES INDES SONT LE SEUL ANTIDOTE QUE JE CONNAISSE À CE JOUR... CE QUE VOUS NOUS AVEZ RACONTÉ DE LA VIE DE CONRAD HERZEN M'A RAPPELÉ L'EXISTENCE D'UN JEUNE HOMME QUE J'AVAIS RENCONTRÉ À LONDRES PENDANT L'HIVER 1872...
...JE VENAIS DE TERMINER MES ÉTUDES EN MÉDICINE ET NATURELLEMENT J'ÉTAIS SANS LE SOU. JE LOGEAIS DANS UN QUARTIER DES BAS-FONDS, PRÈS DE LA TAMISE. IL M'ARRIVAIT PARFOIS LORS DE MES FRÉQUENTES PROMENADES NOCTURNES DE M'ARRÊTER UN MOMENT DANS UNE TAVERNE OÙ JE BUVAIS UNE MAUVAISE BIÈRE ASSOUPI DANS MA SOLITUDE...
PUB ATLAS
...UNE NUIT, JE ME RETROUVAI DANS UN CABOULOT MAL FAMÉ ENTOURÉ DE QUELQUES COMPAGNONS DE HASARD. SOUDAIN QUELQU'UN NOUS APOSTROPHA DANS UN ANGLAIS PITOYABLE, SATURÉ D'ACCENT FRANÇAIS...
8

...COMME NOUS NE BOUGIONS PAS, IL SAUTA SUR NOTRE TABLE ET SE MIT À DANSER FURIEUSEMENT RENVERSANT VERRES ET BOUTEILLES. FINALEMENT LE CABARETIER L'EXPULSA À GRAND RENFORT DE COUPS DE POINGS...
...JE NE SAIS POURQUOI MAIS JE NE PUS ME RETENIR : JE BONDIS JUSQU'À LA PORTE ET ME MIT À SA RECHERCHE. JE LE DÉNICHAI BIENTÔT, EN SANG, DEVANT UN ENTREPÔT DÉSAFFECTÉ...
WARNING
ALORS, FILS D'ALBION, LA RÉVOLUTION EST-ELLE COMPATIBLE AVEC LE THÉ DE CINQ HEURES?...
...JE LUI RÉPONDIS: "QUI ES-TU TOI POUR ME CINGLER DE TON MÉPRIS?" - À L'ÉPOQUE JE LISAIS ENCORE BYRON ! - PUIS LE JEUNE FRANÇAIS FIT LA MOUE ET PRIT UN AIR FÉROCE...
...JE SUIS ARTHUR RIMBAUD POÈTE EN CONGÉ DE POÉSIE. J'APPRENDS L'EXIL ET LA SOLITUDE. LONDRES ME CONVIENT À MERVEILLE POUR CE GENRE D'EXERCICE...
...PAUL ET MOI AVONS QUITTÉ LA FRANCE - DÉCIDÉMENT UN PAYS DE TROGLODYTES MERDEUX - POUR VENIR VIVRE NOS AMOURS ÉTHILLYQUES DANS LA PAIX. MAIS PAUL EST UN GROS OURS FRILEUX QUI A PEUR DE S'ENRHUMER ALORS JE VISITE LES NUITS TOUT SEUL...
HUM...
...DIS-MOI... TU PARLAIS DE RÉVOLUTION ET TU AS À PEINE VINGT ANS... QUE SAIS-TU DE TOUT ÇA?
SERAIS-TU DONC IDIOT?!...
...IL ME SEMBLE QUE TU CONFONDS TOUT. L'AN PASSÉ J'ÉTAIS SUR LES BARRICADES À PARIS ET J'AI BEAUCOUP RI. MAIS AU BOUT DE QUELQUES JOURS CE FÛT MOINS DRÔLE, ALORS JE SUIS PARTI, VOILÀ. LES BATAILLES M'EMBÊTENT. JE CHERCHE QUELQUE CHOSE DONT TU N'AS PAS IDÉE. TU ES MÉDECIN M'AS-TU DIT, MOI JE SUIS ALCHIMISTE EN MOTS... TU T'OCCUPES DU CORPS, MOI DE L'ESPRIT. CE MONDE EST TROP LENT. MOI JE VEUX CREVER LES CIEUX. JE M'Y ESSAYE EN ÉCRIVANT UN TRAITÉ DE SOLITUDE, MAIS ÇA NE ME SATISFAIT PAS... CONNAIS-TU L'ORIENT?...
...TOUTE LA NUIT IL ME TINT DE SEMBLABLES PROPOS. NOUS AVONS ERRÉ DANS LE VENTRE DE LONDRES ET LES ANNÉES PARAISSAIENT DÉFILER. IL M'ENSORCELAIT... AU PETIT MATIN, IL DISPARUT SANS ADIEUX. SES TRAITS, SES PAROLES SONT ENCORE GRAVÉS AU FOND DE MOI...
...COMPRENEZ-VOUS, JENNY, POURQUOI VOTRE RÉCIT A ÉVEILLÉ CES SENTIMENTS OBSCURS?...
9

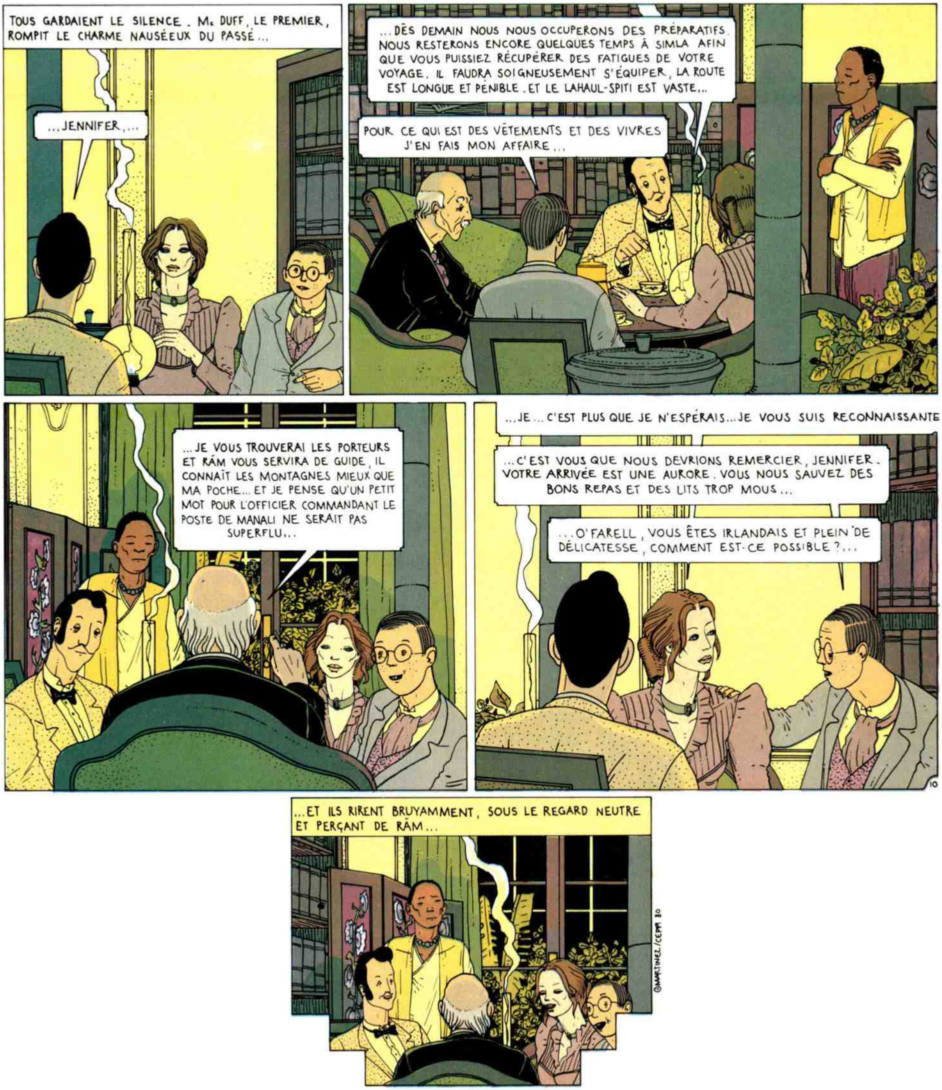

Fin de la 1ère partie

MARTINEZ/CEPPI

UNE SOLITUDE SOUVERAINE

2ème partie

LE RÈGNE INVISIBLE

AUX INDES, JENNIFER WOOLF EST À LA RECHERCHE DE CONRAD HERZEN. ALLISTAIR ET THOMAS O'FAREL L'ACCOMPAGNENT DANS LE NORD DU PAYS.

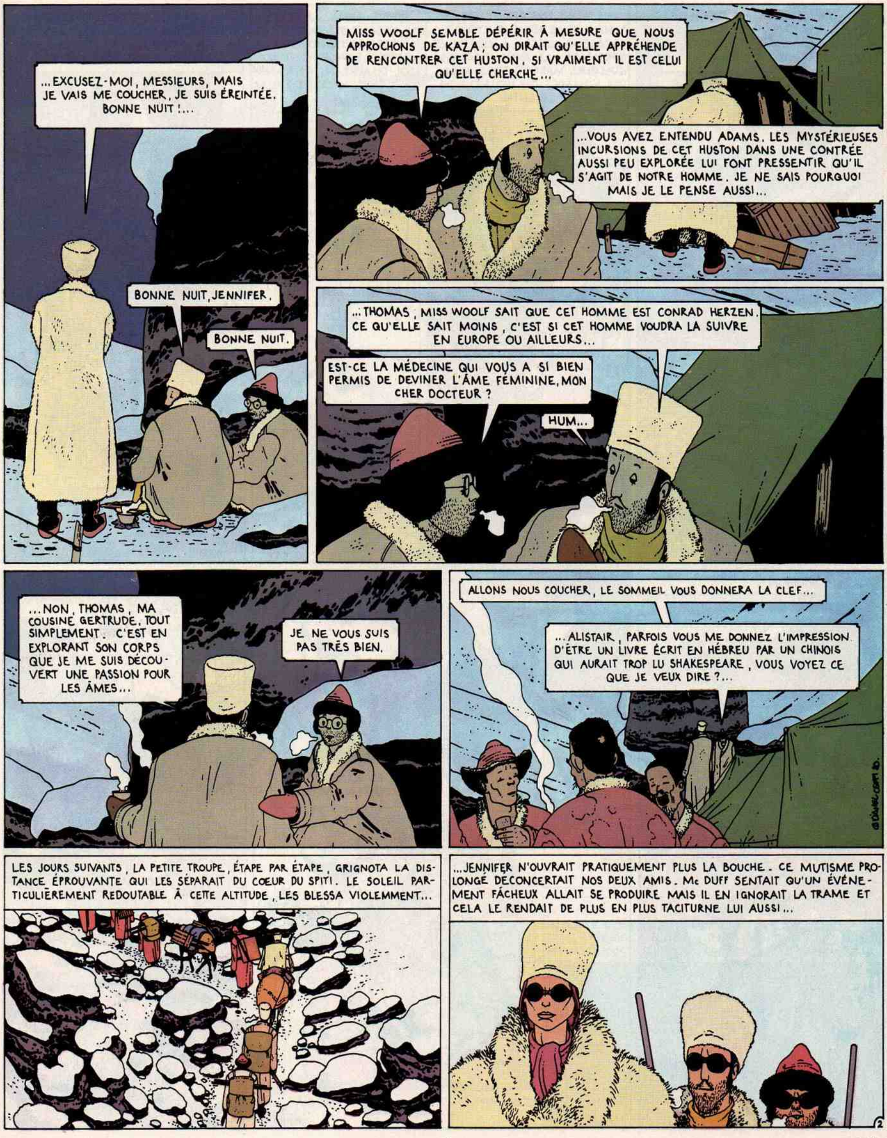
...EXCUSEZ-MOI, MESSIEURS, MAIS JE VAIS ME COUCHER, JE SUIS ÉREINTÉE. BONNE NUIT !...
BONNE NUIT, JENNIFER.
BONNE NUIT.
MISS WOOLF SEMBLE DÉPÉRIR À MESURE QUE NOUS APPROCHONS DE KAZA ; ON DIRAIT QU'ELLE APPRÉHENDE DE RENCONTRER CET HUSTON, SI VRAIMENT IL EST CELUI QU'ELLE CHERCHE...
...VOUS AVEZ ENTENDU ADAMS. LES MYSTÉRIEUSES INCURSIONS DE CET HUSTON DANS UNE CONTRÉE AUSSI PEU EXPLORÉE LUI FONT PRESSENTIR QU'IL S'AGIT DE NOTRE HOMME. JE NE SAIS POURQUOI MAIS JE LE PENSE AUSSI...
...THOMAS, MISS WOOLF SAIT QUE CET HOMME EST CONRAD HERZEN. CE QU'ELLE SAIT MOINS, C'EST SI CET HOMME VOUDRA LA SUIVRE EN EUROPE OU AILLEURS...
EST-CE LA MÉDECINE QUI VOUS A SI BIEN PERMIS DE DEVINER L'ÂME FÉMININE, MON CHER DOCTEUR ?
HUM...
...NON, THOMAS, MA COUSINE GERTRUDE, TOUT SIMPLEMENT. C'EST EN EXPLORANT SON CORPS QUE JE ME SUIS DÉCOUVERT UNE PASSION POUR LES ÂMES...
JE NE VOUS SUIS PAS TRÈS BIEN.
ALLONS NOUS COUCHER, LE SOMMEIL VOUS DONNERA LA CLEF...
...ALISTAIR, PARFOIS VOUS ME DONNEZ L'IMPRESSION D'ÊTRE UN LIVRE ÉCRIT EN HÉBREU PAR UN CHINOIS QUI AURAIT TROP LU SHAKESPEARE, VOUS VOYEZ CE QUE JE VEUX DIRE ?...
LES JOURS SUIVANTS, LA PETITE TROUPE, ÉTAPE PAR ÉTAPE, GRIGNOTA LA DISTANCE ÉPROUVANTE QUI LES SÉPARAIT DU COEUR DU SPITI. LE SOLEIL PARTICULIÈREMENT REDOUTABLE À CETTE ALTITUDE, LES BLESSA VIOLEMMENT...
...JENNIFER N'OUVRAIT PRATIQUEMENT PLUS LA BOUCHE. CE MUTISME PROLONGÉ DÉCONCERTAIT NOS DEUX AMIS. Mc DUFF SENTAIT QU'UN ÉVÉNEMENT FÂCHEUX ALLAIT SE PRODUIRE MAIS IL EN IGNORAIT LA TRAME ET CELA LE RENDAIT DE PLUS EN PLUS TACITURNE LUI AUSSI...
2

APRÈS AVOIR SURMONTÉ LE PREMIER OBSTACLE QUE REPRÉSENTAIT L'ASCENSION DU COL DU ROTHANG, ILS AVAIENT LONGÉ LA RIVIÈRE CHANDRA JUSQU'À BATAL...
...ILS N'AVAIENT RENCONTRÉ PERSONNE SI CE N'EST QUELQUES VILLAGEOIS ISOLÉS, À CHHETRU ET CHHOTADARA, ILS AVAIENT ÉCHANGÉ QUELQUES MARCHANDISES AVEC DES NOMADES QUI VENAIENT DU TIBET ORIENTAL...
...DEPUIS BATAL, LA ROUTE NE CESSAIT DE GRIMPER EN COURBES RAPPROCHÉES... LORSQU'ILS PARVINRENT AU COL DU KUNZAM, ILS PENSAIENT QU'IL ÉTAIT IMPOSSIBLE D'ALLER PLUS LOIN...
...ÇA Y EST THOMAS, CETTE FOIS NOUS SOMMES RÉELLEMENT DANS LE SPITI...
...MAIS RÁM ET SES HOMMES N'ÉTAIENT PAS DU MÊME AVIS. COMME INSOUCIANTS DE L'EFFORT ENCOURU ILS CONTINUAIENT À MARCHER DE LEUR PAS CASSÉ...
...QUAND SOUDAIN!...
PAN
PAN
AAAH
PAN
PAN
PAN
ABRITEZ-VOUS DERRIÈRE LE CHÖRTEN! VITE!!!
HEY
©DANIEL GREG 80
PAN
PAN
PAN
3

...BRUSQUEMENT RĀM SORTIT À DÉCOUVERT ET SE MIT À PROFÉRER, D'UNE VOIX GUTTURALE, DES SONS QUI PORTAIENT AVEC UNE INTENSITÉ INOUÏE...
SER BA MDSUB KHRID...
?
?
... À SA VUE, ET EN ENTENDANT SES "PAROLES", LES ASSAILLANTS S'IMMOBILISÈRENT, INTERDITS...
TSHO!?!
THUGISHI...
TSHO TSHO TSHO
SANS DEMANDER LEUR RESTE LES PILLARDS FIRENT VOLTE-FACE ET S'ENGLOUTIRENT DANS LE DÉFILÉ. RĀM SOUTINT LES REGARDS DE Mc DUFF ET O'FARELL QUI LE DÉVISAGEAIENT, INCRÉDULES...
ÇA ALORS?!! IL FAUDRA QUE VOUS M'APPRENIEZ CE TRUC-LÀ, RĀM!!!
RĀM NE RÉPONDIT PAS ET RETOURNA SANS HÂTE VERS SES HOMMES...
...QU'EST-CE QU'IL A? IL N'AIME PAS LES IRLANDAIS?...
À HANSA CE SOIR-LÀ, POUR LA PREMIÈRE FOIS, ILS PURENT DISPOSER D'UNE CHAMBRE ET DE LITS. ILS SE COUCHÈRENT SANS CÉRÉMONIE, CHACUN D'EUX SONGEANT AUX CRIS EFFRAYÉS DES BANDITS LORSQU'ILS AVAIENT APERÇU RĀM...

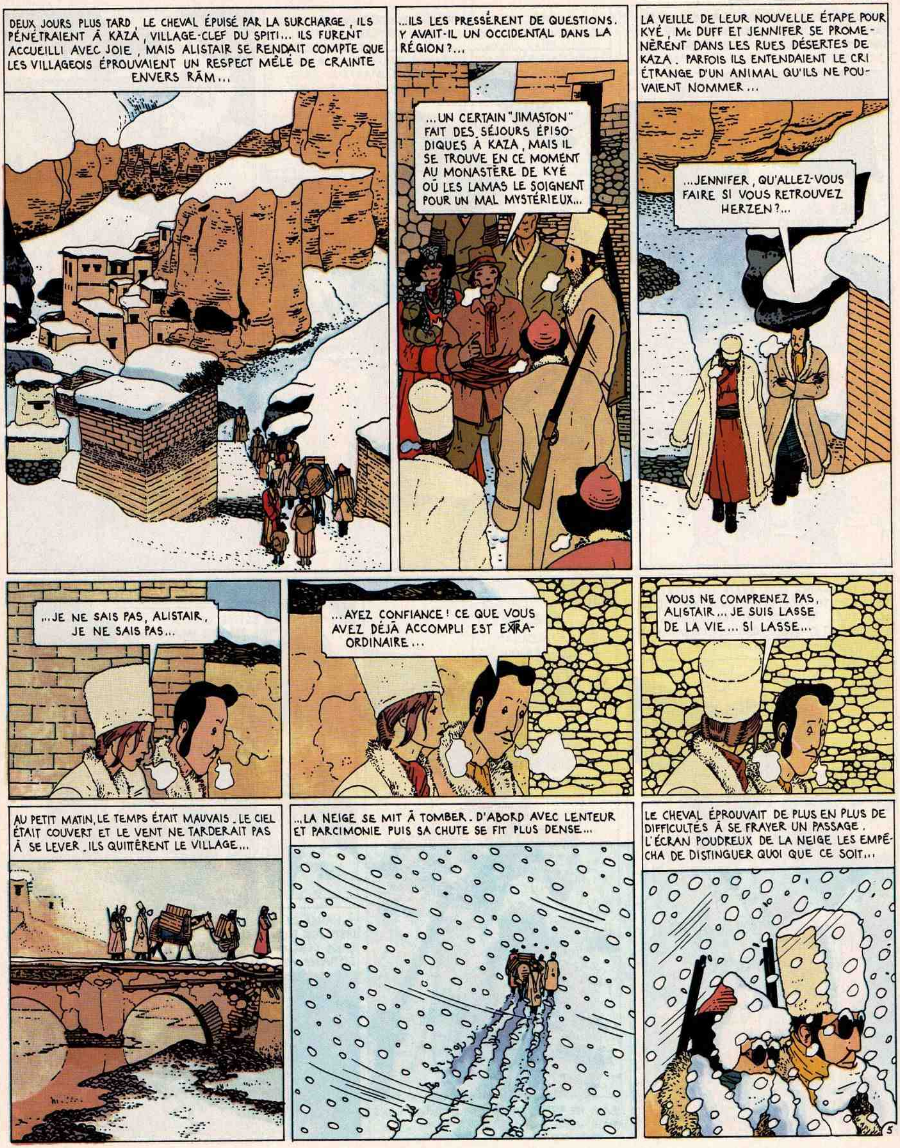
DEUX JOURS PLUS TARD, LE CHEVAL ÉPUISÉ PAR LA SURCHARGE, ILS PÉNÉTRAIENT À KAZA, VILLAGE-CLEF DU SPITI... ILS FURENT ACCUEILLI AVEC JOIE, MAIS ALISTAIR SE RENDAIT COMPTE QUE LES VILLAGEOIS ÉPROUVAIENT UN RESPECT MÊLÉ DE CRAINTE ENVERS RÂM...
...ILS LES PRESSÈRENT DE QUESTIONS. Y AVAIT-IL UN OCCIDENTAL DANS LA RÉGION?...
...UN CERTAIN "JIMASTON" FAIT DES SÉJOURS ÉPISODIQUES À KAZA, MAIS IL SE TROUVE EN CE MOMENT AU MONASTÈRE DE KYÉ OÙ LES LAMAS LE SOIGNENT POUR UN MAL MYSTÉRIEUX...
LA VEILLE DE LEUR NOUVELLE ÉTAPE POUR KYÉ, Mc DUFF ET JENNIFER SE PROMENÈRENT DANS LES RUES DÉSERTES DE KAZA. PARFOIS ILS ENTENDAIENT LE CRI ÉTRANGE D'UN ANIMAL QU'ILS NE POUVAIENT NOMMER...
...JENNIFER, QU'ALLEZ-VOUS FAIRE SI VOUS RETROUVEZ HERZEN?...
...JE NE SAIS PAS, ALISTAIR, JE NE SAIS PAS...
...AYEZ CONFIANCE! CE QUE VOUS AVEZ DÉJÀ ACCOMPLI EST EXTRAORDINAIRE...
VOUS NE COMPRENEZ PAS, ALISTAIR... JE SUIS LASSE DE LA VIE... SI LASSE...
AU PETIT MATIN, LE TEMPS ÉTAIT MAUVAIS. LE CIEL ÉTAIT COUVERT ET LE VENT NE TARDERAIT PAS À SE LEVER. ILS QUITTÈRENT LE VILLAGE...
...LA NEIGE SE MIT À TOMBER. D'ABORD AVEC LENTEUR ET PARCIMONIE PUIS SA CHUTE SE FIT PLUS DENSE...
LE CHEVAL ÉPROUVAIT DE PLUS EN PLUS DE DIFFICULTÉS À SE FRAYER UN PASSAGE. L'ÉCRAN POUDREUX DE LA NEIGE LES EMPÊCHA DE DISTINGUER QUOI QUE CE SOIT...
5

...JE N'Y VOIS GOUTTE, ALISTAIR, AVERTISSEZ-MOI S'IL Y A UN GOUFFRE ...
...IL FAUDRAIT POUVOIR S'ARRÊTER, RESTER À L'ABRI...
...VOUS EN AVEZ DE BONNES, JENNI, OÙ VOYEZ-VOUS UN QUELCONQUE REFUGE?...
...IL FAUT AVANCER COÛTE QUE COÛTE, RESTER ICI ÉQUIVAUDRAIT À UN SUICIDE. QU'EN DIS-TU RÂM ?...
...CELUI-CI AQUIESÇA, ET SANS AUTRE, REPRIT LA TÊTE...
RÂM N'HÉSITAIT PAS; IL CONNAISSAIT LE TERRAIN ET PARVENAIT À EVITER LES EMBÛCHES, LE PIÈGE DES CREVASSES SURTOUT. IL LEUR FAISAIT DE GRANDS SIGNES LORSQU'ILS DEVAIENT ÊTRE PRUDENTS...
COMME LE JOUR BAISSAIT, LA TOURMENTE FAIBLIT ET DISPARUT...
HÉ BIEN, ALISTAIR!... JE CROIS BIEN N'AVOIR JAMAIS RIEN VÉCU DE PIRE !!!...
...LORSQU'ILS VIRENT SURGIR, DEVANT LEURS YEUX ÉBLOUIS, LE MONASTÈRE DE KYÉ, L'AIR ÉTAIT CALME COMME S'IL N'Y AVAIT JAMAIS EU D'ÉMEUTE DE LA NATURE...
UN HOMME VINT À LEUR RENCONTRE. IL S'INCLINA DEVANT RÂM. LE LAMA FIT SIGNE AU TRIO DE LE SUIVRE. RÂM AVAIT DISPARU AVEC LE PONEY...

...LE LAMA LES EMMENA DANS UNE VASTE SALLE MAINTENUE DANS LA PÉNOMBRE...
ALISTAIR, QU'EST-CE QUE CELA VEUT DIRE?...
HUM...
!
...JE CROIS QUE LA RÉPONSE EST LÀ...
TRUN-PA TRUN-PA ...
!
L'HOMME APPELAIT, LA VOIX CHARGÉE D'ANGOISSE...
?!!! DES BRITANNIQUES?!! AH! AH! AH! AH! DES BRITANNIQUES!!? AH! AH! AH!
...ET IL PARTIT D'UN GRAND RIRE ÉTOUFFÉ QUI LE TORDAIT...
...CALMEZ-VOUS, NOUS SOMMES DES AMIS! ÊTES-VOUS CONRAD HERZEN?...
EN ENTENDANT CE NOM, L'HOMME SE RAIDIT, SES YEUX ÉMIRENT DES ÉCLAIRS DE FOLIE, PUIS IL SE DÉTENDIT ET CRACHA DE NOUVEAU SON RIRE QUINTEUX...
AH! AH! AH! AH! AH! AH! AH!
...LE MALHEUREUX DÉLIRE, IL GRELOTTE.
...REPRENEZ-VOUS, CONRAD. ELLE EST ICI... ELLE EST VENUE JUSQU'À VOUS...
?!
7

ELLE... ICI !?!...
...OUI, JIM, C'EST BIEN MOI. J'ÉTAIS VENUE POUR VOUS TUER, MAIS JE VOIS QUE LA MALADIE VA FAIRE MON TRAVAIL. JE ME CONTENTERAI DONC DE VOUS VOIR MOURIR.
!?! JENNIFER, QU'EST-CE QUE VOUS RACONTEZ ?
...CET HOMME N'EST PAS CONRAD HERZEN, MAIS SON ASSASSIN, JIM HUSTON. CONRAD EST MORT IL Y A DEUX ANS...
Mc DUFF S'EST LEVÉ D'UN BOND...
...MAIS !?... ALORS VOTRE RÉCIT, VOTRE DÉSIR DE LE RETROUVER, DES FABLES.... TOUT CELA EST PÉTRI DE MENSONGES !?! VOUS NOUS AVEZ TROMPÉS, JENNIFER !...
...NON, ALISTAIR, JE NE ME SUIS PAS JOUÉE DE VOUS, PAS DE LA FAÇON DONT VOUS LE PENSEZ. SI JE VOUS AVAIS DIT LA VÉRITÉ, VOUS NE M'AURIEZ PAS APPORTÉ VOTRE AIDE. POUVAIS-JE VOUS AVOUER QUE JE CHERCHAIS UN HOMME POUR L'ABATTRE ?...
JE VAIS CREVER... JE VAIS CREVER...
...CET HOMME ÉTAIT UN AMI DE CONRAD. IL L'AVAIT CONNU DANS UN GROUPE DE RÉVOLUTIONNAIRES EXILÉS. IL ME L'AVAIT PRÉSENTÉ, ET À MAINTES REPRISES, HUSTON ME FIT DES DÉCLARATIONS QUE JE LAISSAI SANS SUITE...
...UNE NUIT, ALORS QUE NOUS NOUS APPRÊTIONS À NOUS COUCHER, NOUS ENTENDÎMES UNE BOUSCULADE DANS L'ESCALIER ET LA PORTE VOLA EN ÉCLATS. C'ÉTAIENT DES POLICIERS. ILS ABATTIRENT CONRAD. J'AVAIS SON SANG SUR MA ROBE ET UNE CICATRICE INDÉLÉBILE DANS TOUTE MA CHAIR...

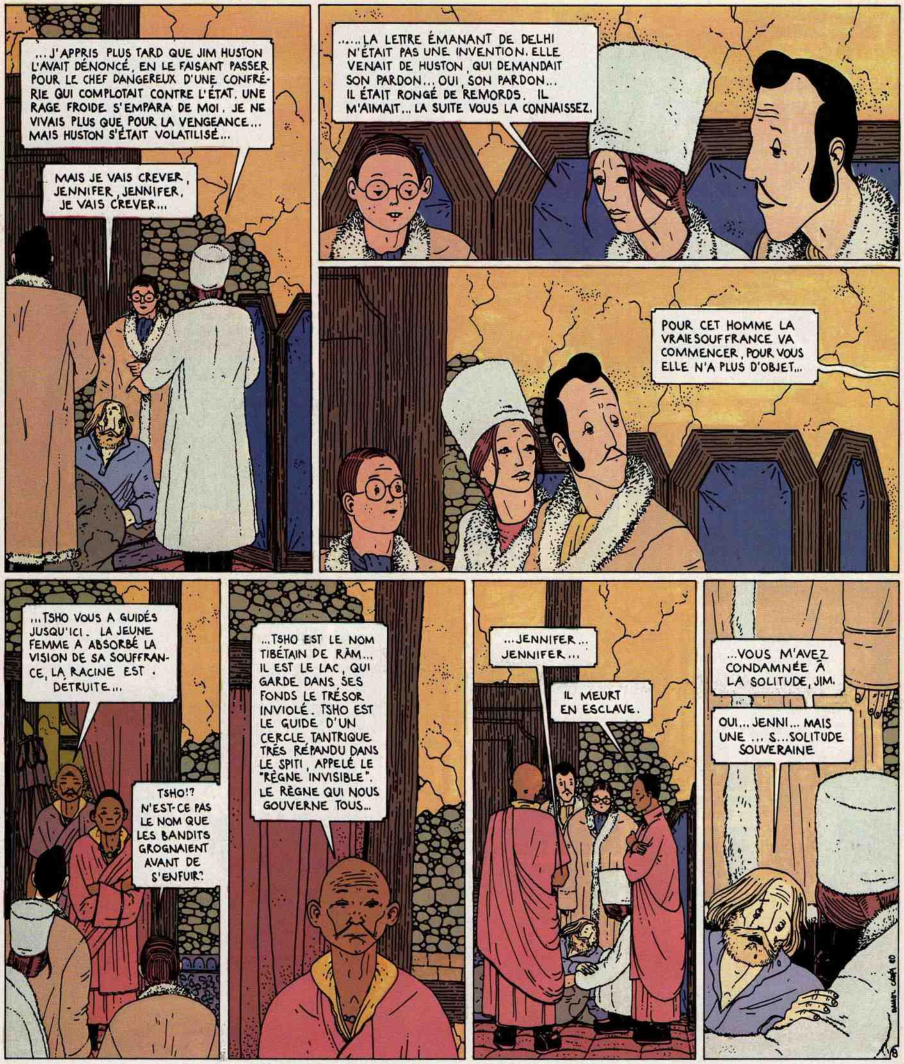
... J'APPRIS PLUS TARD QUE JIM HUSTON L'AVAIT DÉNONCÉ, EN LE FAISANT PASSER POUR LE CHEF DANGEREUX D'UNE CONFRÉRIE QUI COMPLOTAIT CONTRE L'ÉTAT. UNE RAGE FROIDE S'EMPARA DE MOI. JE NE VIVAIS PLUS QUE POUR LA VENGEANCE... MAIS HUSTON S'ÉTAIT VOLATILISÉ...
MAIS JE VAIS CREVER, JENNIFER, JENNIFER, JE VAIS CREVER...
......LA LETTRE ÉMANANT DE DELHI N'ÉTAIT PAS UNE INVENTION. ELLE VENAIT DE HUSTON, QUI DEMANDAIT SON PARDON... OUI, SON PARDON... IL ÉTAIT RONGÉ DE REMORDS. IL M'AIMAIT... LA SUITE VOUS LA CONNAISSEZ.
POUR CET HOMME LA VRAIE SOUFFRANCE VA COMMENCER, POUR VOUS ELLE N'A PLUS D'OBJET...
...TSHO VOUS A GUIDÉS JUSQU'ICI. LA JEUNE FEMME A ABSORBÉ LA VISION DE SA SOUFFRANCE, LA RACINE EST DÉTRUITE...
TSHO!? N'EST-CE PAS LE NOM QUE LES BANDITS GROGNAIENT AVANT DE S'ENFUIR?
...TSHO EST LE NOM TIBÉTAIN DE RÂM... IL EST LE LAC, QUI GARDE DANS SES FONDS LE TRÉSOR INVIOLÉ. TSHO EST LE GUIDE D'UN CERCLE TANTRIQUE TRÈS RÉPANDU DANS LE SPITI, APPELÉ LE "RÈGNE INVISIBLE". LE RÈGNE QUI NOUS GOUVERNE TOUS...
...JENNIFER... JENNIFER...
IL MEURT EN ESCLAVE.
...VOUS M'AVEZ CONDAMNÉE À LA SOLITUDE, JIM.
OUI... JENNI... MAIS UNE ... S...SOLITUDE SOUVERAINE

Fin

pilote
mensuel
BILA
La foire
aux immort
BELGIQUE : 65 F • SUISSE : 4,00 F
PILOTE
LE GRAND
DEPAYSEMENT
3ème GUERRE MONDIALE !
I WANT
YOU
FASCISME !
mensuel
pilote
N° 55 • MENSUEL • FRANCE : 8,00 F • BELGIQUE : 65 F • SUISSE : 4,00 F • CANADA : 1,60 $ • ESPAGNE : 150 Ptas
LOTE
D'HOL
PANG
PANG
FEDERAZ
ROMAN
BEAU DIRE
VACAN
COU
PO
PILOTE
mensuel
pilote
N° 44 • MENSUEL • FRANCE : 7,50 F • BELGIQUE : 65 F • SUISSE : 4,00 F • CANADA : 1,25 $ • ESPAGNE : 138 Ptas
ET !!... VOUS CACHEZ QUOI LA DERRIERE HEIN !!? GRAND CHEF ?!?
TAIS TOI !!! JACKIE... TAIS TOI !!!